

0.

Piano Terra

1:100

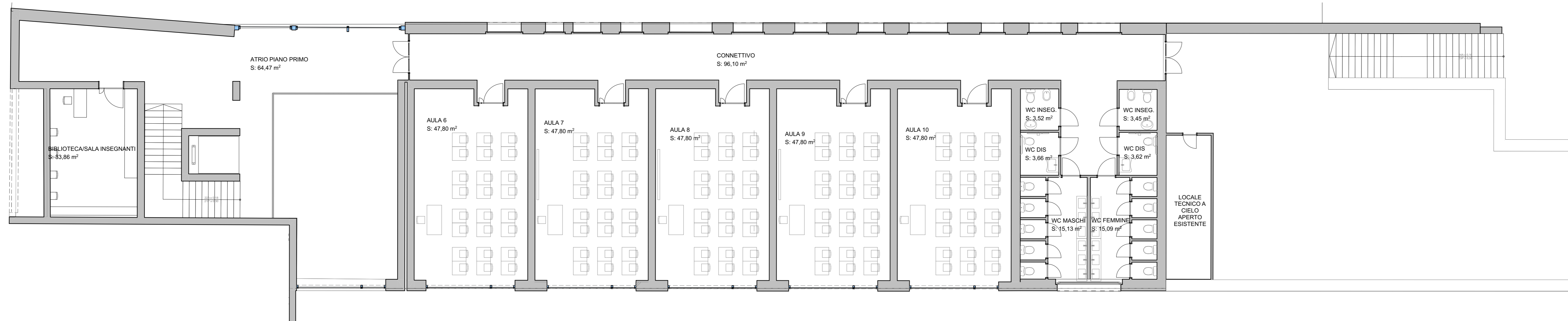

1.

Piano Primo

1:100

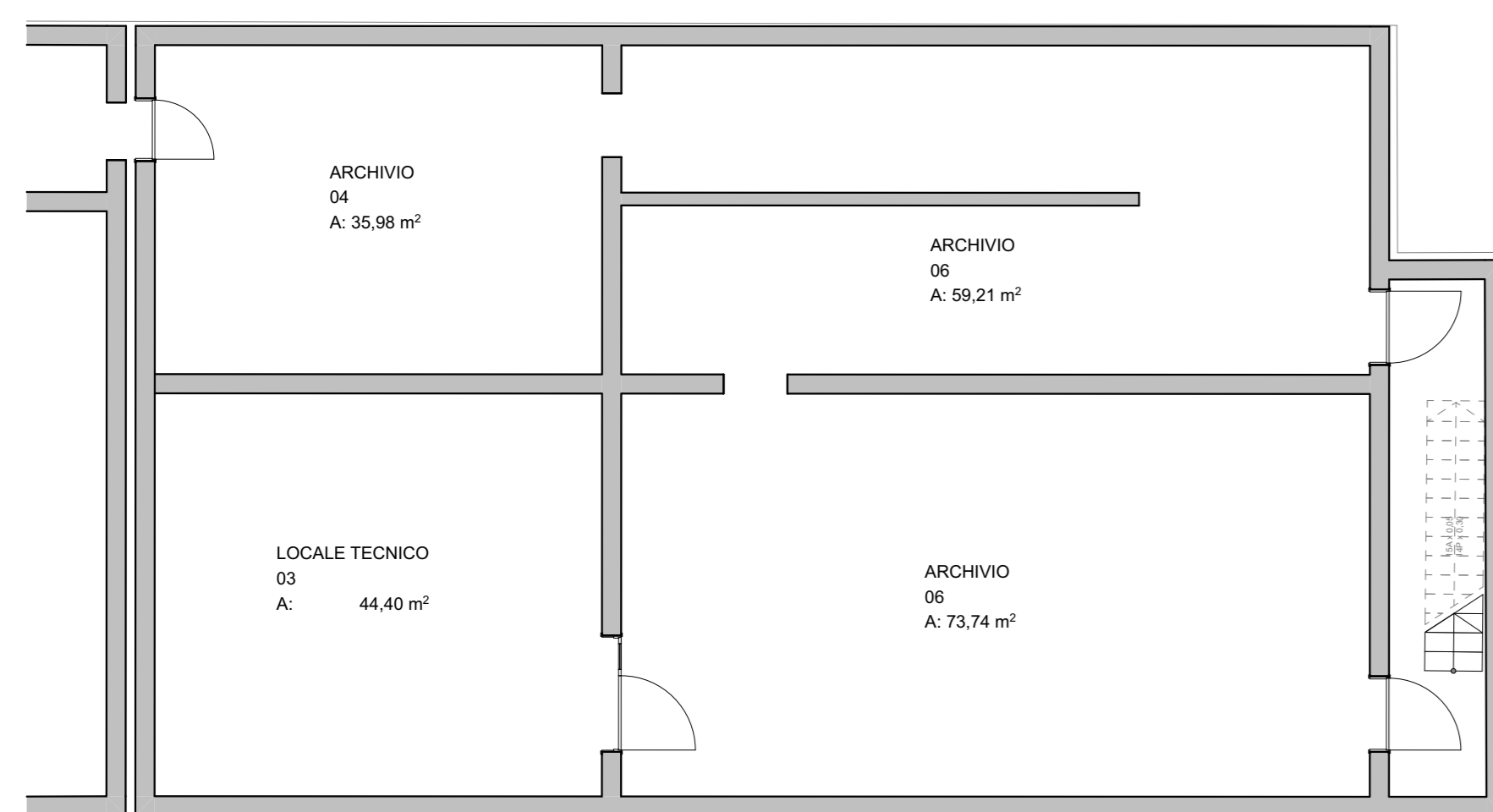

-1.

Piano Interrato

1:100

COMUNE DI SANSEPOLCRO
PROVINCIA DI AREZZO

SCUOLA PRIMARIA "C. COLLODI" DI SANSEPOLCRO
II° STRALCIO



PROGETTO ESECUTIVO

EUTECNE
architettura | ingegneria
Via Roma, 37
05126 Perugia
T +39 075 32 761
F +39 075 34 470
Via Roma, 29a
57034 Campo nell'Elba (LI)
Isola d'Elba
T +39 0565 977 589
office@eutecne.it
www.eutecne.it

RESPONSABILE DELLA PROGETTAZIONE
ING. FEDERICO FRAPPI

GRUPPO DI PROGETTAZIONE:

Dott. Ing. Francesco ARDINO Dott. Arch. Debora PALLUMMO Dott. Ing. Marina RICCI
 Dott. Arch. Chiara LIRENZINI Dott. Ing. Naomi BRIGANTI Dott. Arch. Antonio GRAZI
 Dott. Arch. Luca FRAPPI Dott. Ing. Luca DELL'AVERSANO Dott. Paola SFAMENI
 Dott. Arch. Vania MARCICATTI Dott. Ing. Sonia ANTONELLI Geom. Massimiliano TONZANI
 Dott. Arch. Gilda ROSI CAPELLANI

COMMITTENTE:



COMUNE DI SANSEPOLCRO

R.U.P. Arch. Gilda ROSATI

TITOLO		ELAB.			
STATO ATTUALE SCUOLA: PIANTA PIANO TERRA, PIANTA PIANO PRIMO, PIANTA PIANO INTERRATO		A01A			
CODICE COMMESA C25E_A01A		SCALA			
		1:100			
REV. N.	DATA	MOTIVO DELLA EMISSIONE	ESEGUITO	CONTROLLATO	APPROVATO
A	GIU. 2019	PROGETTO ESECUTIVO	O. LORENZINI	F. ARDINO	F. FRAPPI