

Piano Terra 1:100

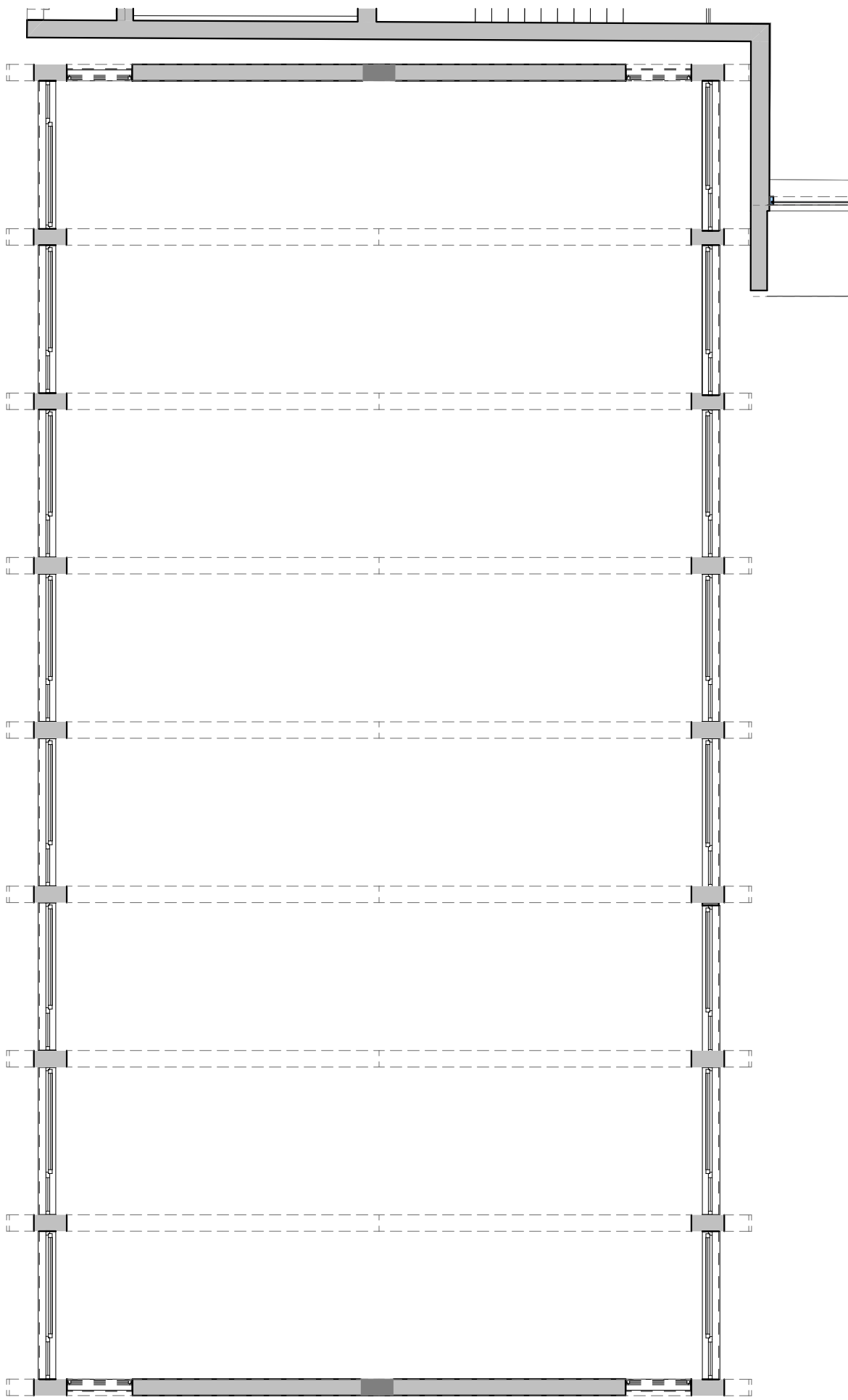

Piano Primo 1:100

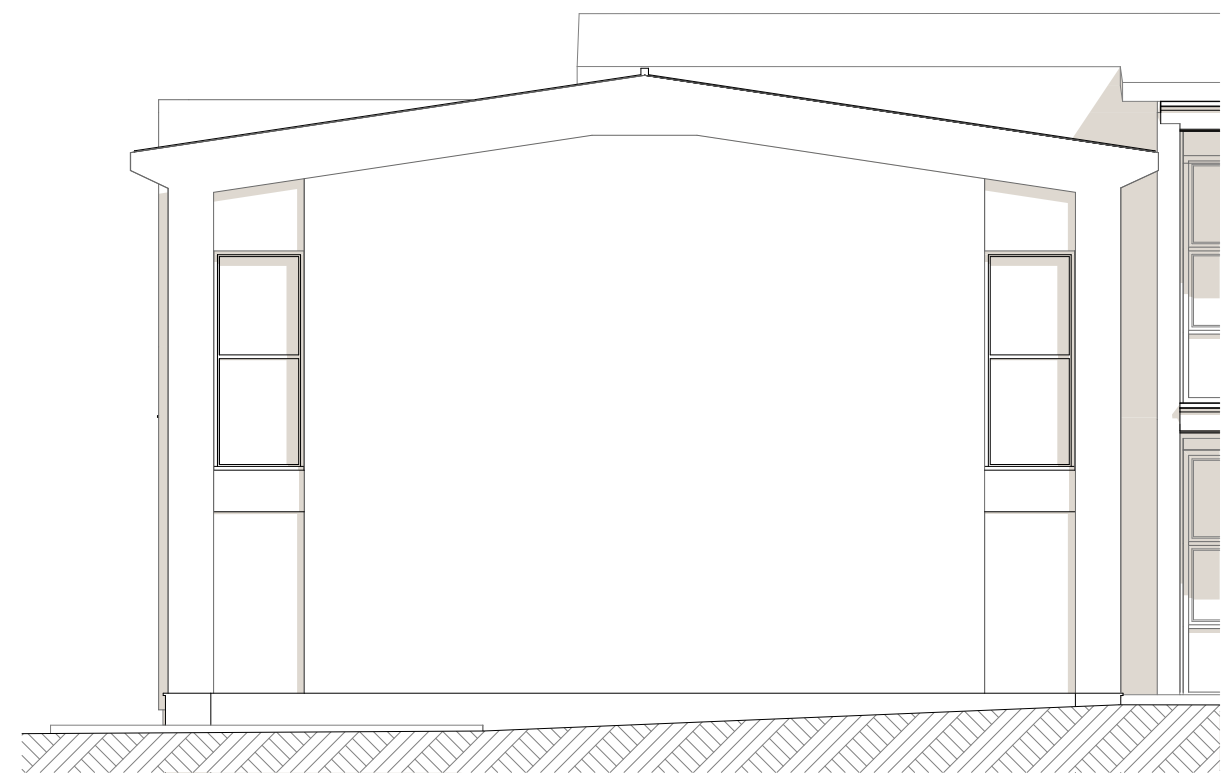

prospetto Sud 1:100

COMUNE DI SANSEPOLCRO
PROVINCIA DI AREZZO

SCUOLA PRIMARIA "C. COLLODI" DI SANSEPOLCRO
II° STRALCIO



PROGETTO ESECUTIVO

EUTECNE
architettura | ingegneria

Via Romana, 30
06126 Perugia
T +39 075 30 791
F +39 075 34 470

Via Roma, 20/a
57034 Campo nell'Elba (LI)
Isola d'Elba
T/F +39 0565 977 589

office@eutecne.it
www.eutecne.it

RESPONSABILE DELLA PROGETTAZIONE
ING. FEDERICO FRAPPI

GRUPPO DI PROGETTAZIONE:

Dott. Ing. Francesco ARDINO
Dott. Arch. Olimpia LORENZINI
Dott. Arch. Luca FRAPPI
Dott. Arch. Vania MARGUTTI
Dott. Arch. Gaia ROSI CARPELLANI

Dott. Arch. Debora PALLUMMO
Dott. Ing. Noemi BRIGANTI
Dott. Ing. Luca DELL'AVERSANO
Dott. Ing. Sonia ANTONELLI

Dott. Ing. Martina RICCI
Dott. Geol. Armando GRAZI
Dott. Paola SFAMENI
Geom. Massimiliano TONZANI

COMMITTENTE:



COMUNE DI SANSEPOLCRO

R.U.P. Arch. Gilda ROSATI

TITOLO
STATOATTUALE PALESTRA: PIANTE E PROSPETTI

CODICE COMMESSA C25E_A02A

REV. N	DATA	MOTIVO DELLA EMISSIONE	ESEGUITO	CONTROLLATO	APPROVATO
A	GIU. 2019	PROGETTO ESECUTIVO	O. LORENZINI	F. ARDINO	F. FRAPPI

ELAB.

A02A

SCALA

1:100