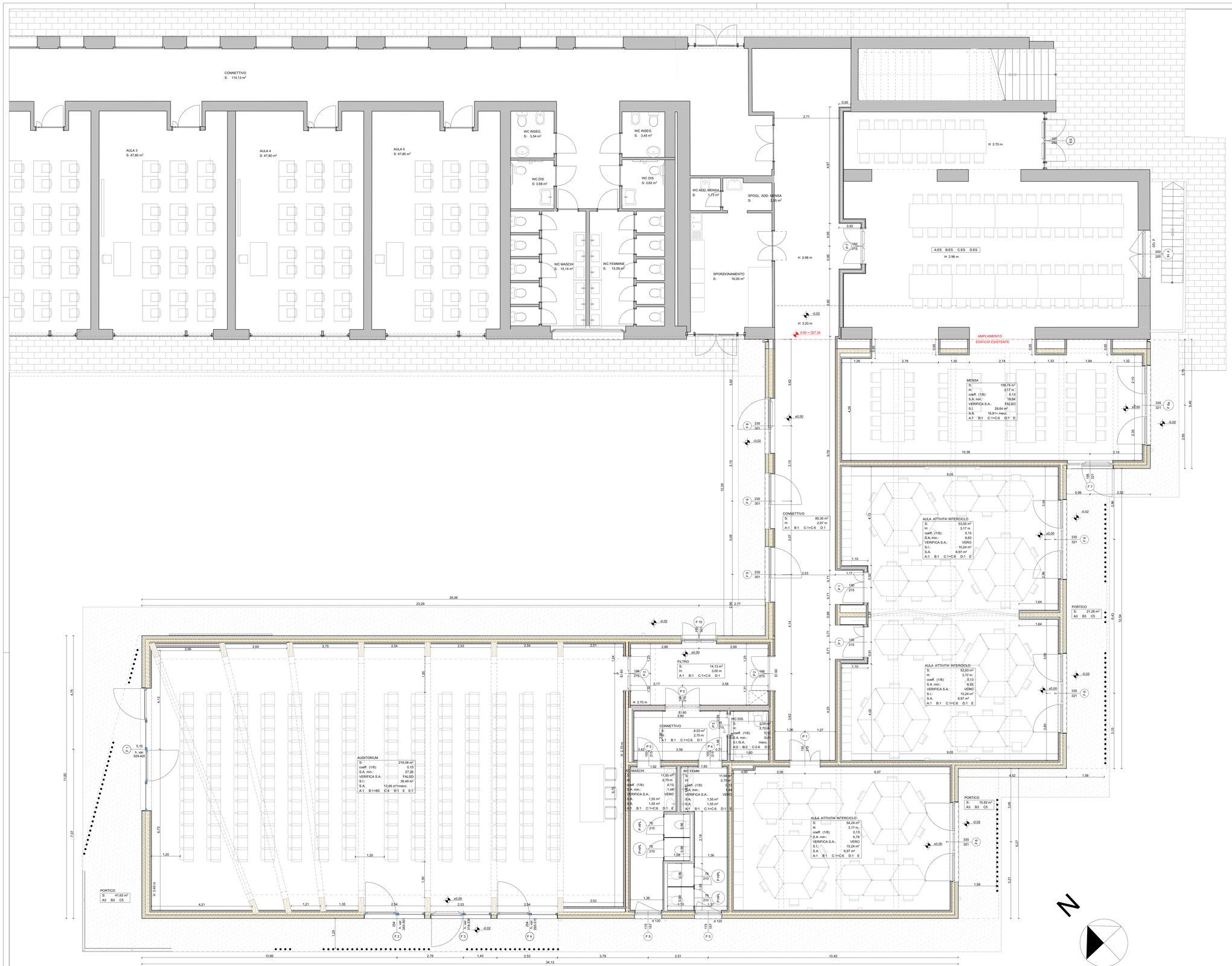

0,00 quota di progetto
327,34 quota corrispondente rilievo

DESTINAZIONI D'USO:
tabella superfici e finiture

superfici	S:	superficie (mq)
	H:	altezza netta locale (ml)
	coeff. (1/8):	limite rapporto areoilluminante
	SF min.:	superficie min. areante e illuminante
	STATO:	verifica rispetto dei limiti
	S.I.:	superficie illuminante (mq)
	S.A.	superficie areante (mq)
finiture	A:tipo di pavimentazione B:tipo pareti C1:tipo soffitti D:tipo battiscopa E:strutture a vista	

LEGENDA TABELLE LOCALI

PAVIMENTAZIONE	
A1	pavimentazione in LVT con materassino (5+1,6 mm) tipo Starfloor Click 50 Tarkett o equivalente
A2	Pavimento in gres porcellanato antiscivolo (coefficiente di scivolosità R10, e coefficiente di attrito dinamico μPD.4), piastrelle di dimensioni 30x30 cm, finitura e colore a scelta della DL
A3	calcestruzzo architettonico
A4	Pavimentazione in PVC per attività sportive
FINITURA PARETI	
B1	Tinteggio interno con pittura antigraffio resistente agli urti
B2	Rivestimento in gres porcellanato colorato in massa in piastrelle rettificate 30x30 cm spessore 8,5 mm fino a H = 220 cm, per H=225cm tinteggio interno
B3	Tinteggio per estreni con pittura a base di resine silossaniche a due strati
B4	Finitura esterna con lastre tipo Aquapanel Knauf o equivalente
B5	Protezione a mezzo di film in PVC tipo Tarkett protectwall 2 o equivalente
FINITURA SOFFITTO	
C1	Controsoffitto in lastre tipo Celenit ABE o equivalente con struttura a scomparsa
C2	Controsoffitto per ambienti umidi con struttura a scomparsa
C3	controsoffitto acustico in legno
C4	controsoffitto andante
C5	controsoffitto per esterno con lastre tipo Aquapanel Knauf o equivalente
C6	Tinteggio soffitti
BATTISCOPA	
D1	Zoccolino battiscopa in PVC altezza 10 cm
D2	Zoccolino di gres porcellanato colorato in massa 7 x 60 cm, spessore 10 mm
TRATTAMENTO STRUTTURE PORTANTI IN LEGNO A VISTA	
E	Pittura su legno per esterni ed interni. Trattamento di Travi e Pilastri
E1	Applicazione di preparato sintetico ignifugo trasparente per materiali lignei. Trattamento su Portali e Pilastri.
G	GIUNTO: verticale:giunto per esterni tipo Joint FA 12/700, profilo portante in alluminio con guarnizione elastica per esterni e sottostrato in neoprene cellulare orizzontale: Copringiunto per pavimenti e soffitti da installare a lavori finiti tipo W250 di Joint o similare, profilo rigido di copertura in alluminio preverniciato
SERRAMENTI:	vedi elaborato C25EA_A14A_abaco serramenti NOTA: Le soglie e i davanzali sono in pietra a scelta della DL sp. 3 cm

TENDE

T	Tenda a rullo con avvolgimento del tessuto a catenella, rullo avvolgitore antirollo in alluminio estruso anodizzato argento diametro 32 mm, meccanismi di comando frizionati e molle di richiamo a movimento silenzioso, possibilità di blocco della tenda in qualsiasi posizione, contrappesso in alluminio estruso, colorazioni RAL a scelta della D.L., accessori di finitura in plastica di colore bianco, nero o grigio, rulli forniti con tessuti filtranti ed oscuranti, tessuti in Trevira CS o equivalente Classe 1

ARREDI

Tutti gli arredi sono esclusi dal presente appalto.
Per gli eventuali arredi lungo le vie d'esodo valgono le prescrizioni indicate nell'elaborato PR1 - Relazione prevenzione incendi

N.B. la dicitura **ES** si riferisce a finiture esistenti allo stato attuale non oggetto di modifiche

N.B. le dimensioni di finestre e porte fanno riferimento alle dimensioni infisso (comprensive di telaio infisso con esclusione di davanzale e soglia, sp. 2 cm).

Si rimanda all'elaborato A14A in cui sono specificate le dimensioni dell'infisso e superfici apribili nette.

COMUNE DI SANSEPOLCRO
PROVINCIA DI AREZZO

SCUOLA PRIMARIA "C. COLLODI" DI SANSEPOLCRO
II° STRALCIO

EUTECNE S.r.l.

PROVINCIA DELLA PROVINCIA DI AREZZO
Ordine degli Ingegneri
Ing. FRANCESCO ARDINO
Settore Civile e Ambientale
Settore Industriale
Settore dell'Informazione

PROGETTO ESECUTIVO

EUTECNE S.r.l.
architettura | ingegneria

Via Romana, 30
06126 Perugia
T +39 075 32 761
F +39 075 34 473

Via Roma, 201a
51034 Campo nell'Elba (LI)
Isola d'Elba
T/F +39 0565 977 589

office@eutecne.it
www.eutecne.it

RESPONSABILE DELLA PROGETTAZIONE
ING. FEDERICO FRAPPI

GRUPPO DI PROGETTAZIONE:

Dott. Ing. Francesco ARDINO
Dott. Arch. Olimpia LORENZINI
Dott. Ing. Federico FRAPPI
Dott. Arch. Valeria MARGUTTI
Dott. Arch. Gaia ROSI CAPPELLANI

Dott. Arch. Debora PALUMMO
Dott. Ing. Noemi BRIGANTI
Dott. Ing. Luca DELL'AVERSANO
Dott. Ing. Sonia ANTONELLI

Dott. Ing. Martina RICCI
Dott. Geol. Armando GRAZI
Dott. Paola SPAMENI
Geom. Massimiliano TONZANI

COMMITTENTE:

COMUNE DI SANSEPOLCRO
R.U.P. Arch. Gilda ROSATI

TITOLO STATO DI PROGETTO: PIANTA PIANO TERRA_CORPO 1	ELAB. A07A
CODICE COMMESSA C25E_A07A	SCALA 1:50

REV. N	DATA	MOTIVO DELLA EMISSIONE	ESEGUITO	CONTROLLATO	APPROVATO
A	GIU. 2019	PROGETTO ESECUTIVO	O.LORENZINI	F.ARDINO	F.FRAPPI