

prospetto Sud

1:100

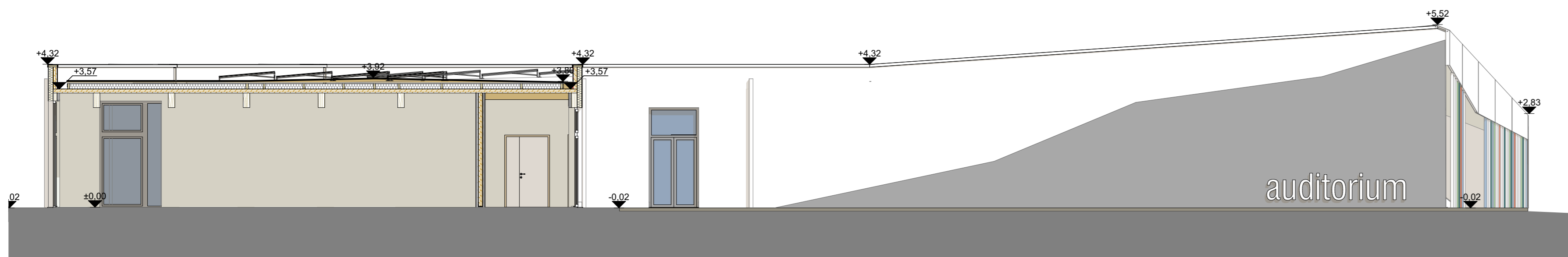

prospetto Nord auditorium

1:100

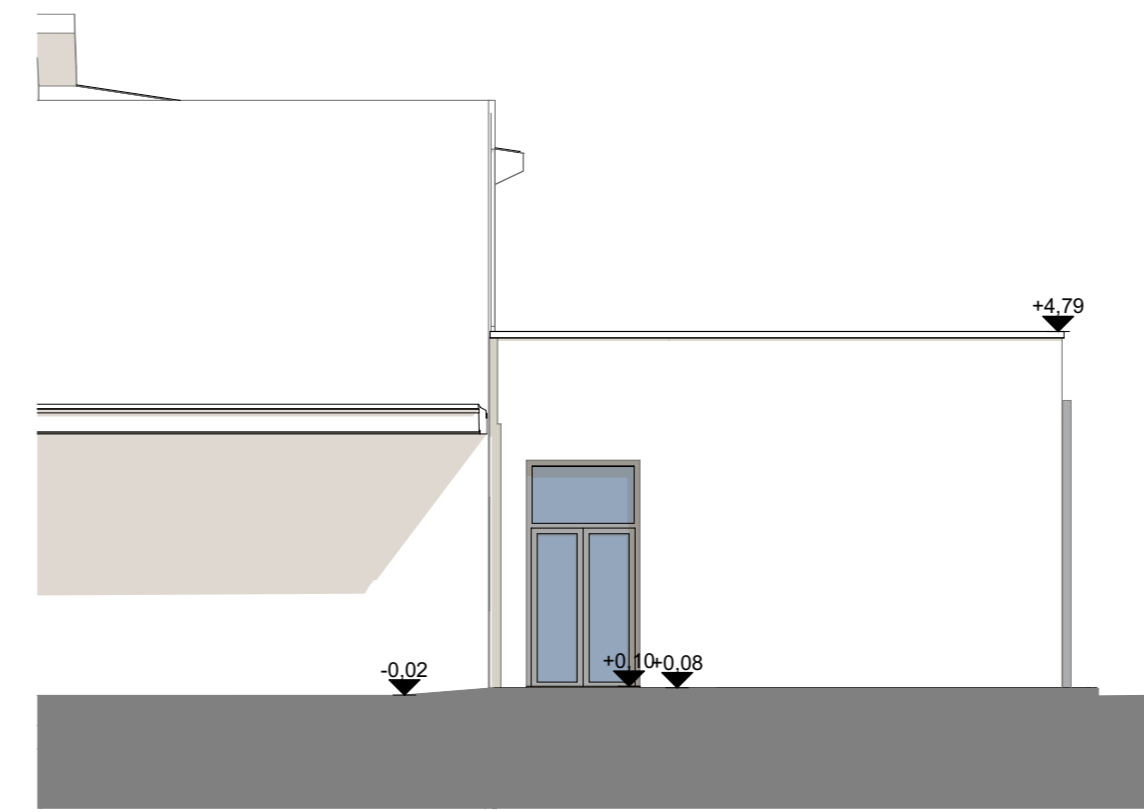

prospetto Nord auditorium

1:100

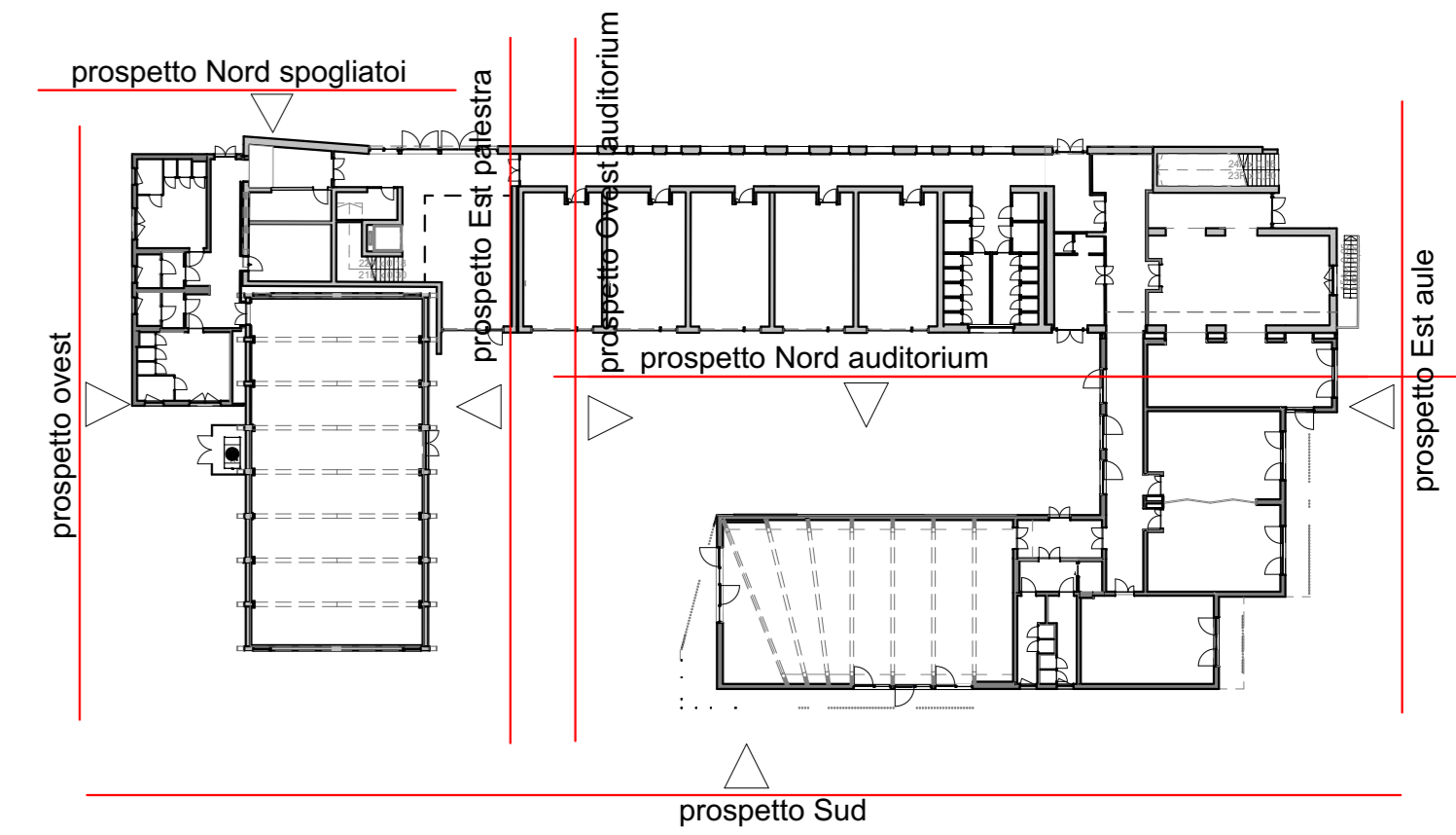

KEY PLAN PROSPETTI

1:500



prospetto Est aule

1:100

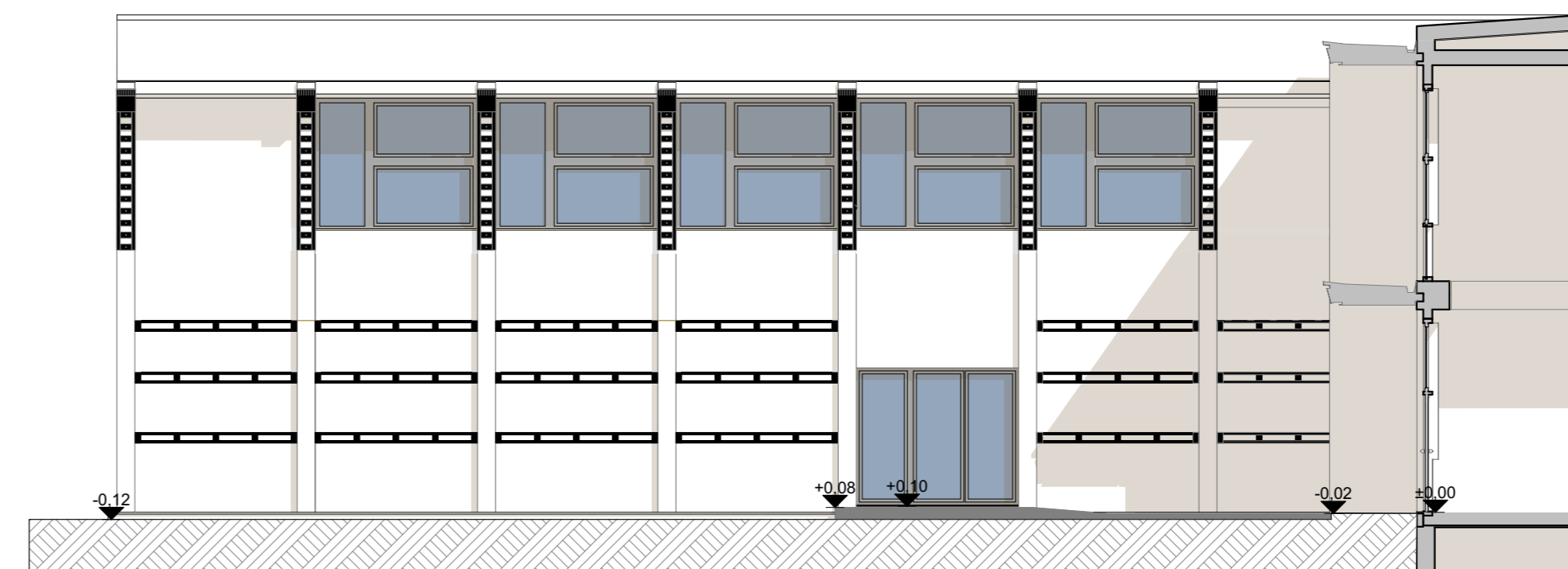

prospetto Est palestra

1:100

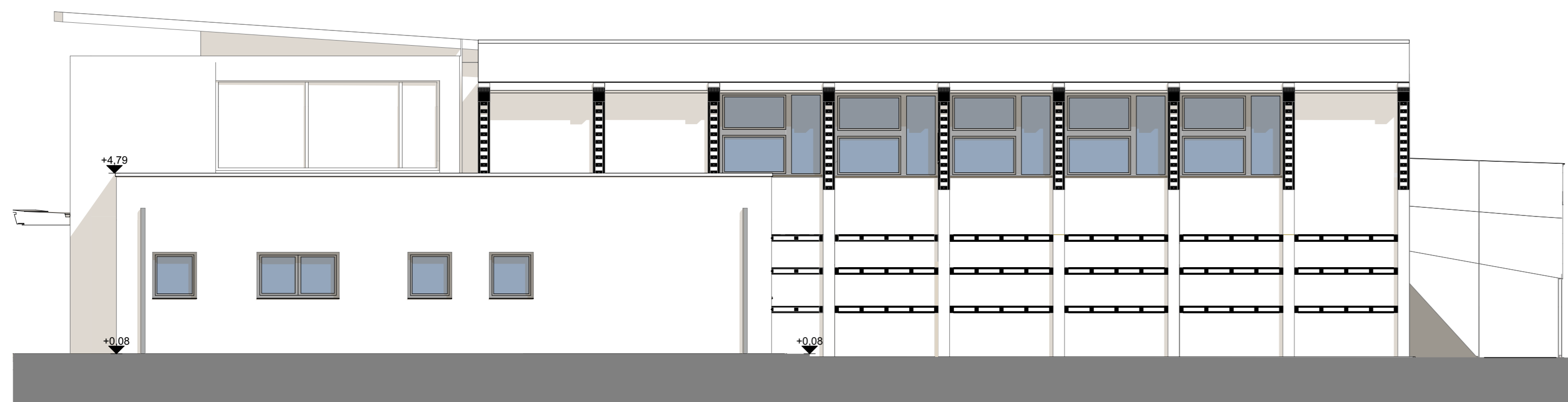

prospetto ovest

1:100

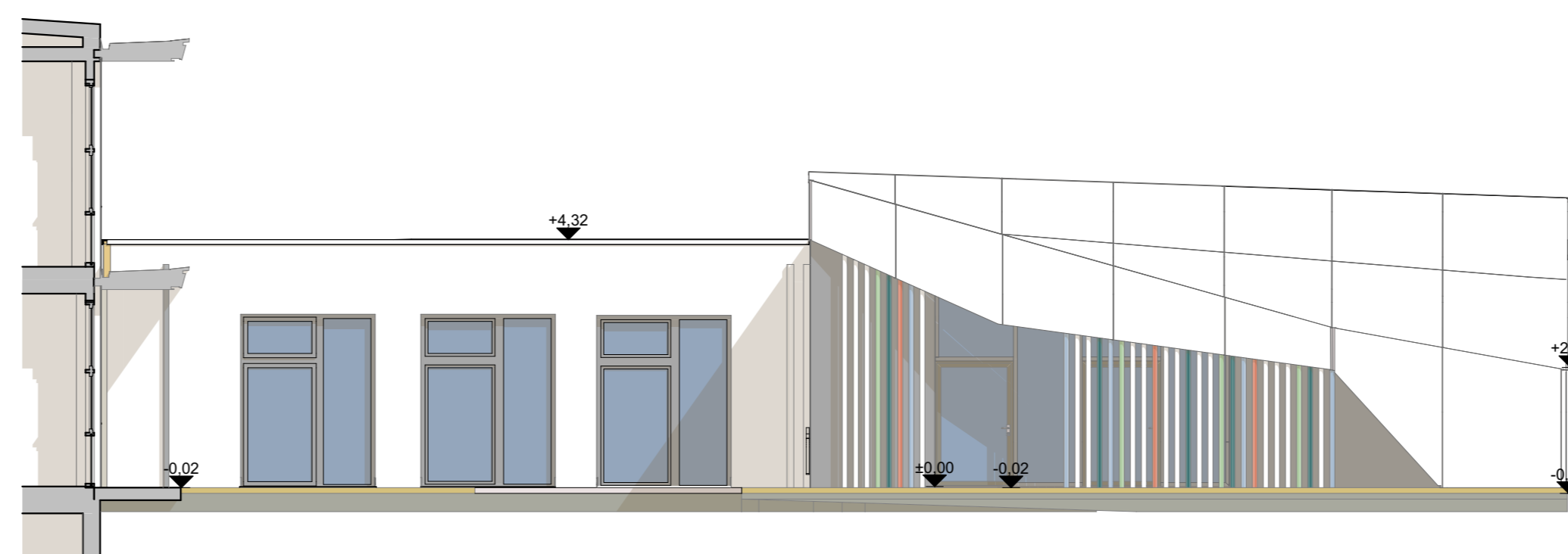

prospetto Ovest auditorium

1:100

COMUNE DI SANSEPOLCRO  
PROVINCIA DI AREZZO

SCUOLA PRIMARIA "C. COLLODI" DI SANSEPOLCRO  
II° STRALCIO

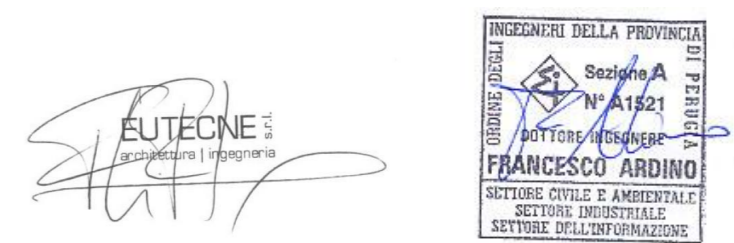

PROGETTO ESECUTIVO

EUTECNE  
architettura | ingegneria

Via Roma, 37  
05126 Perugia  
T +39 075 32 761  
F +39 075 34 470  
  
Via Roma, 29a  
57034 Campo nell'Elba (LI)  
Isola d'Elba  
T +39 0565 977 589  
office@eutecne.it  
www.eutecne.it

RESPONSABILE DELLA PROGETTAZIONE  
ING. FEDERICO FRAPPI

GRUPPO DI PROGETTAZIONE:

Dir. Ing. Francesco ARDINO    Dir. Arch. Debora PALLUMIO    Dir. Ing. Marina RICCI  
Dir. Arch. Chiara LINDENZI    Dir. Ing. Naomi BRIGANTI    Dir. Dir. Antonio GRAZI  
Dir. Arch. Luca FRAPPI    Dir. Ing. Luca DELL'AVERSANO    Dir. Paolo SPAMENI  
Dir. Arch. Vania MARCICATTI    Dir. Ing. Sofia ANTONELLI    Gen. Massimo TONZANI  
Dir. Arch. Gilda ROSATI CAPELLANI

COMMITTENTE:



COMUNE DI SANSEPOLCRO

R.U.P. Arch. Gilda ROSATI

TITOLO: PROSPETTI  
ELAB.: A11A

CODICE COMMESA C25E\_A11A  
SCALA: 1:500

REV. N.	DATA	MOTIVO DELLA EMISSIONE	ESEGUITO	CONTROLLATO	APPROVATO
A	GIU. 2019	PROGETTO ESECUTIVO	O.LORENZINI	F.ARDINO	F.FRAPPI