

ORTOFOTO  
Scala 1:10000

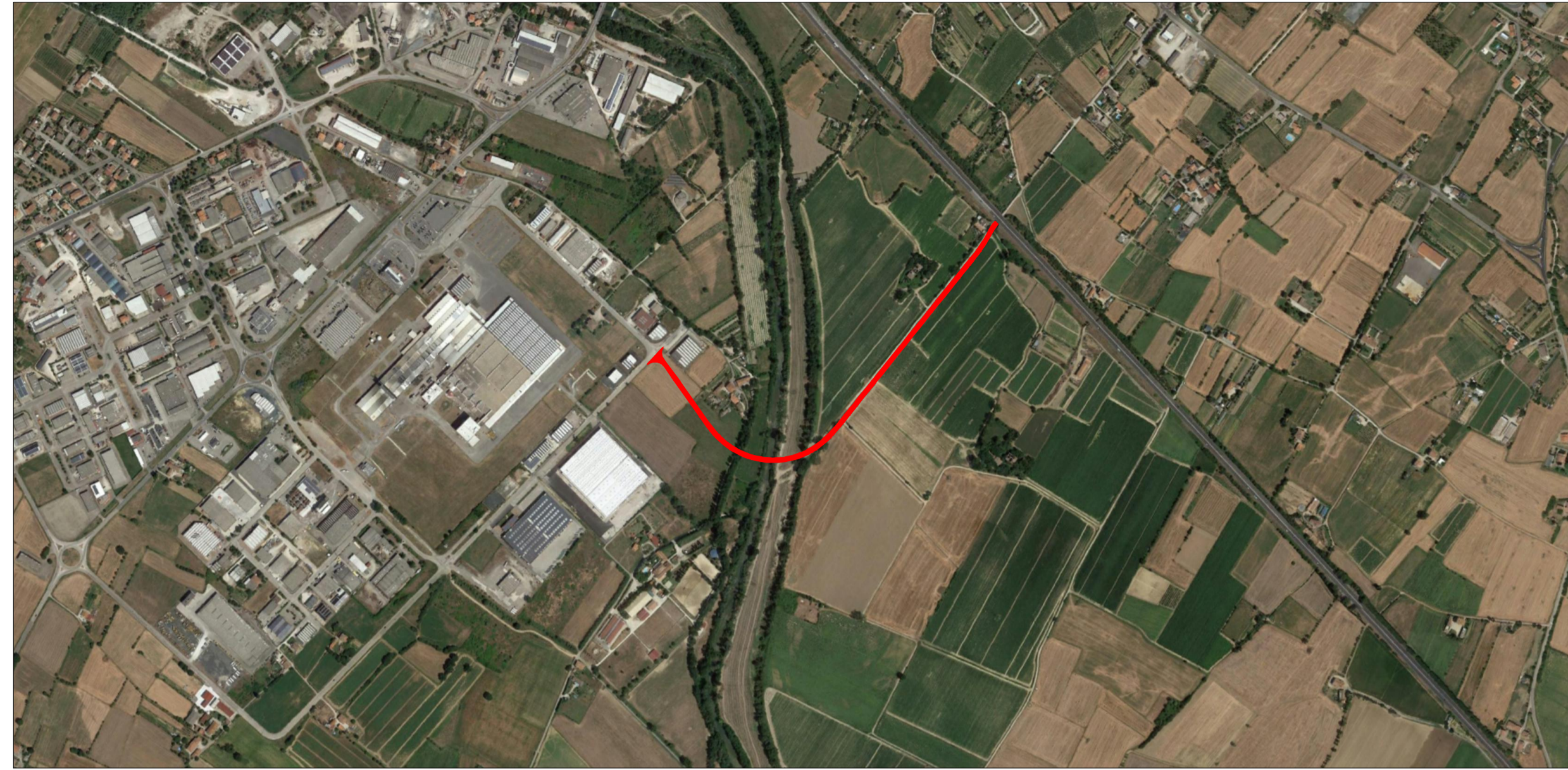

CARTA TECNICA REGIONALE  
Scala 1:50000



TAVOLA 2a del Piano Strutturale - beni soggetti a disciplina o a vincolo sovraordinato  
Scala 1:10000



TAVOLA 3a del Piano Strutturale - Ricognizione del PTCP  
Scala 1:10000

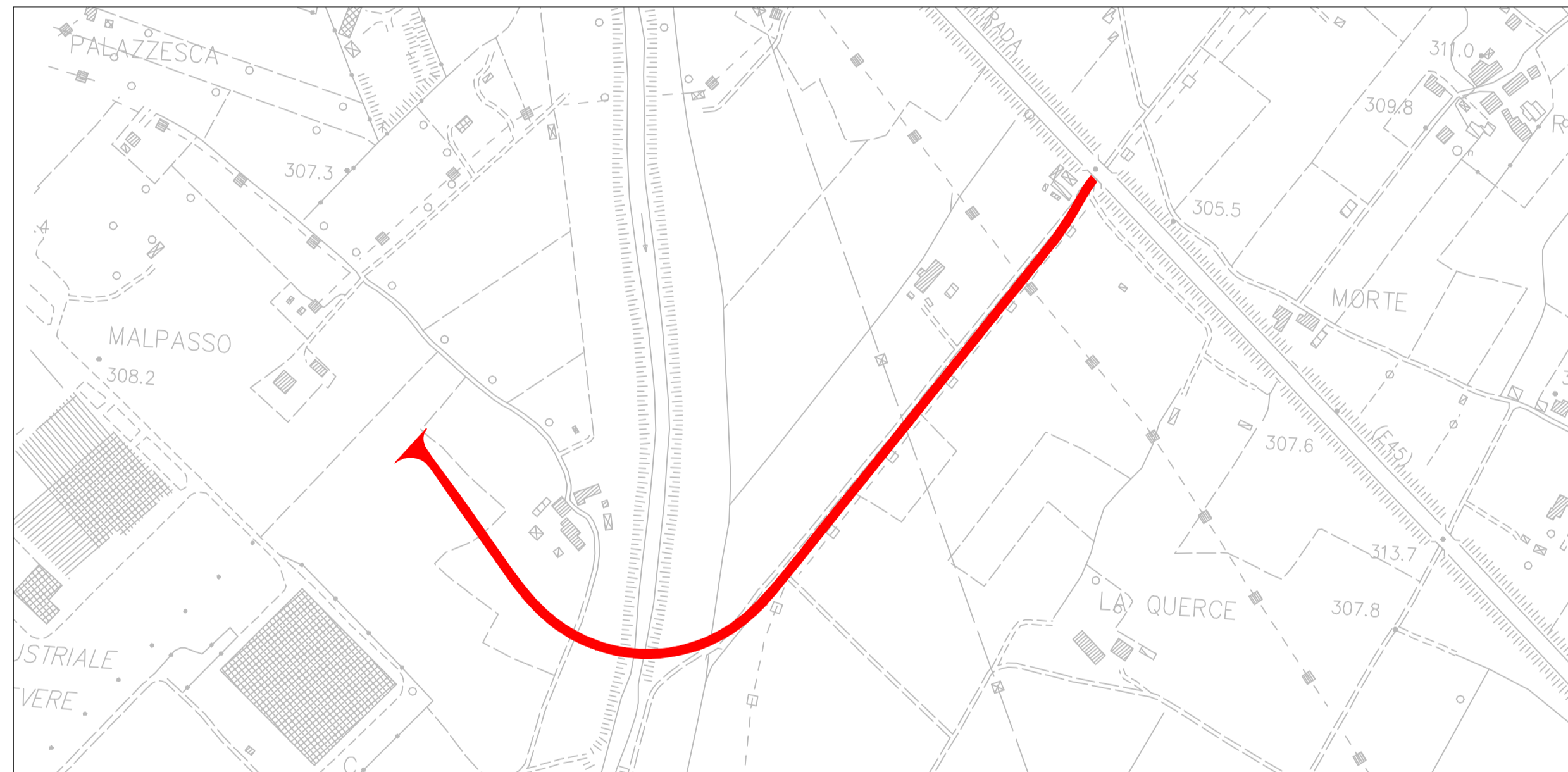

TAVOLA 4 del Piano Strutturale - Caratteristiche del suolo  
Scala 1:10000

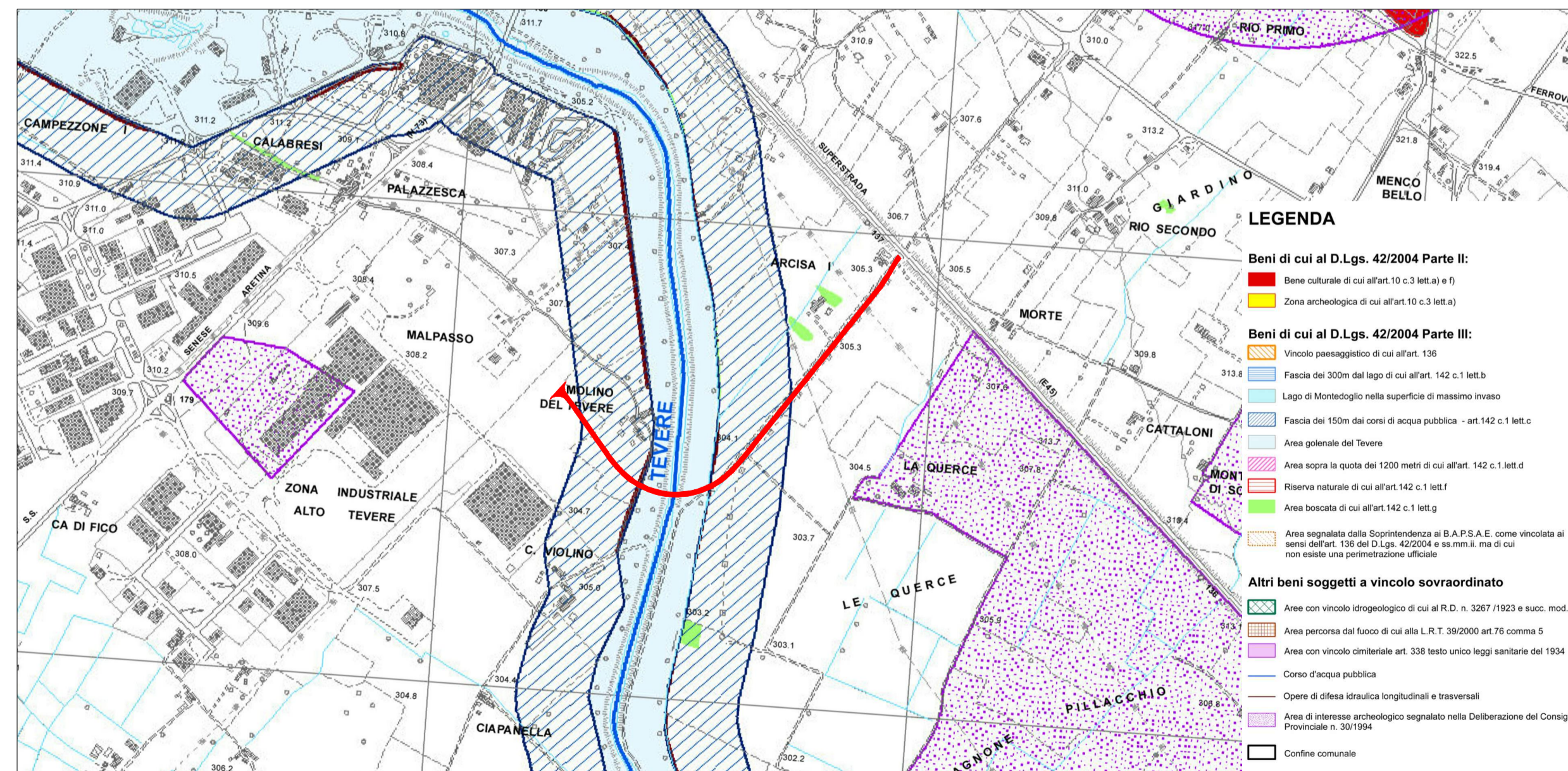

TAVOLA 1 PIANO STRALCIO PER L'ASSETTO IDROGEOLOGICO - Fasce fluviali e zone a rischio  
Scala 1:10000

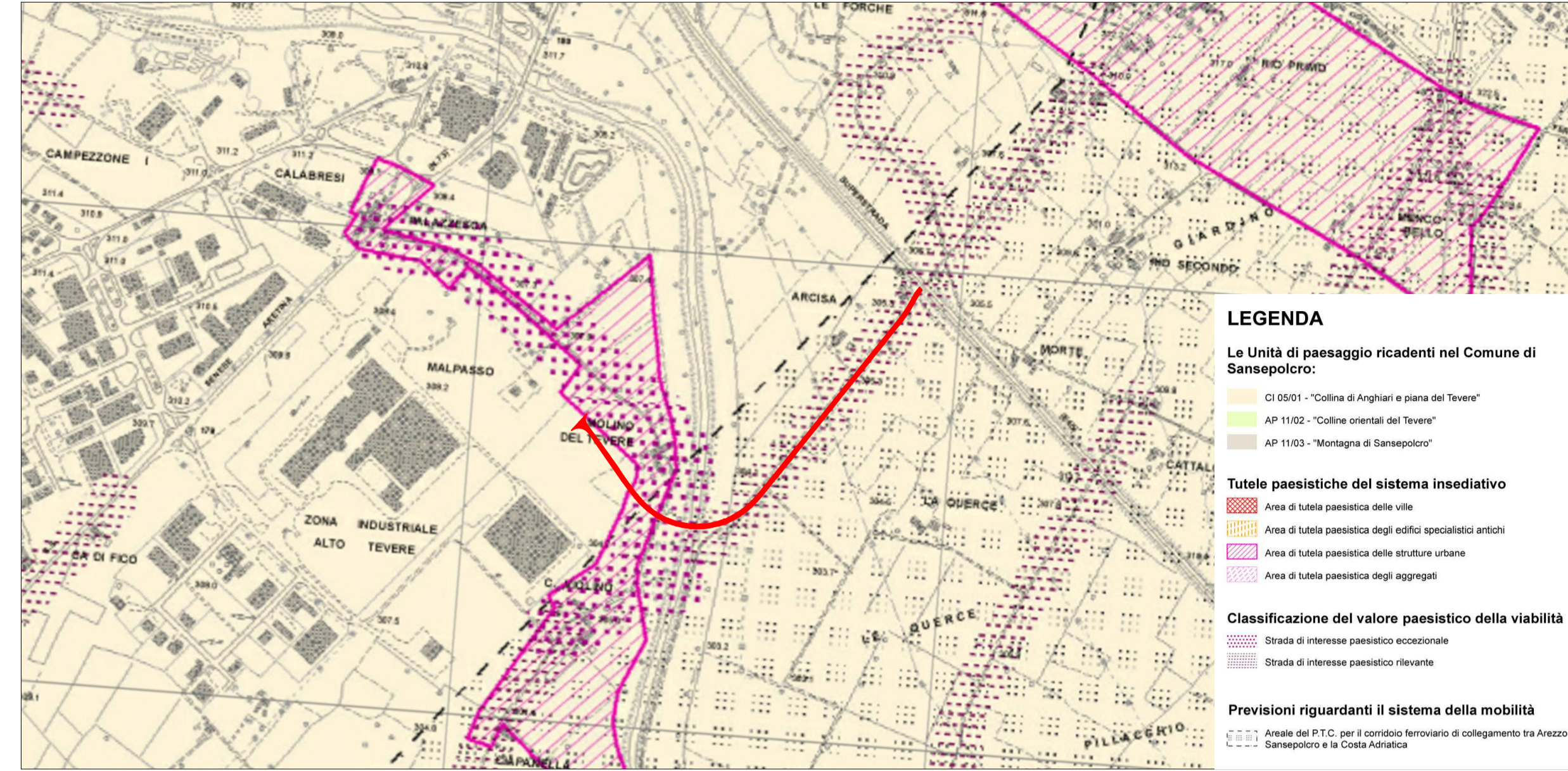

**REGIONE TOSCANA**  
Comune di Sansepolcro

REALIZZAZIONE DEL SECONDO PONTE SUL FIUME TEVERE  
E RACCORDI STRADALI DI COLLEGAMENTO FRA LA ZONA INDUSTRIALE  
"ALTO TEVERE" E VIA BARTOLOMEO DELLA GATTA  
SUL TRACCIATO DELLA VIA COMUNALE DEI "BANCHETTI"

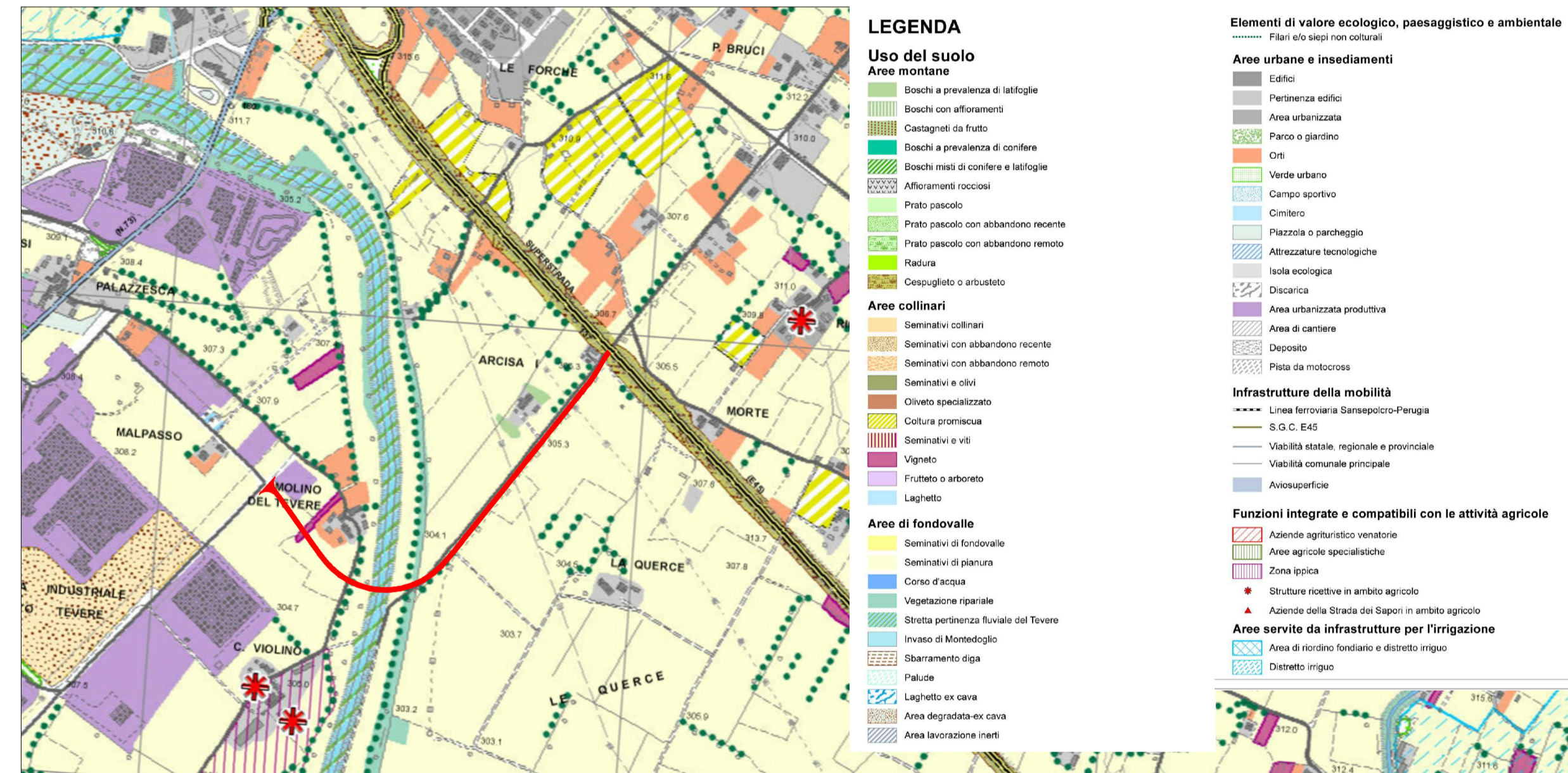
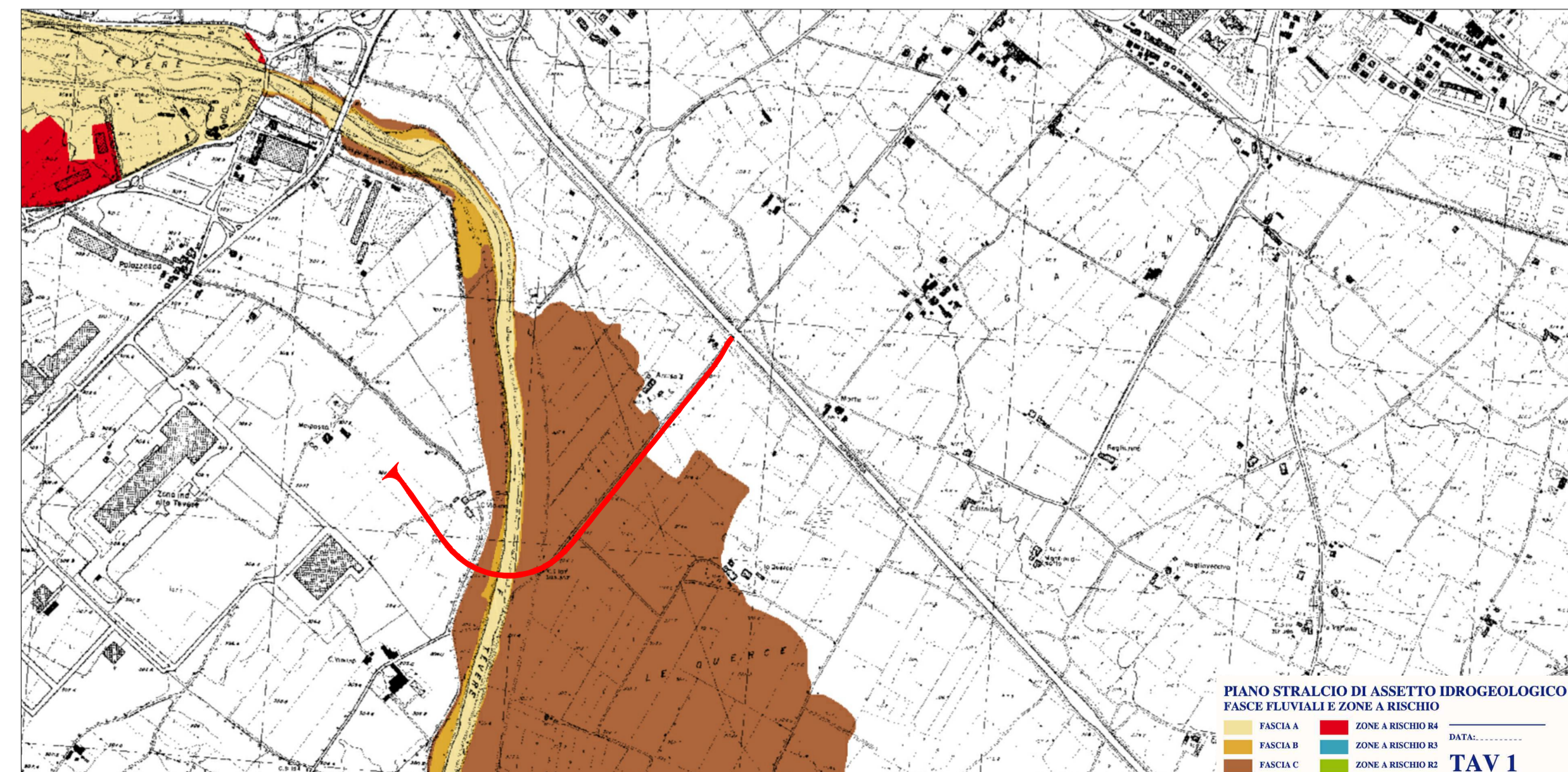
**PROGETTO DEFINITIVO**

<p>ATI DI PROGETTAZIONE:</p> <p>MANDATARIA <b>MATILDI+PARTNERS</b></p> <p>MANDANTE <b>EUTECNE s.r.l.</b> architettura   ingegneria</p> <p>COMMITTENTE: <b>COMUNE DI SANSEPOLCRO</b> R.U.P. Dott. Ing. Remo Veneziani</p>	<p>GRUPPO DI PROGETTAZIONE</p> <p>Prof. Ing. Giuseppe MATILDI Dott. Ing. Stefano ISANI Dott. Ing. Paolo BARRASSO Dott. Ing. Guido CAMMAROTA</p> <p>Dott. Ing. Federico FRAPPI Dott. Ing. Francesco ARDINO Dott. Arch. Olimpia LORENZINI Dott. Arch. Vanja MARGLITTI Dott. Geol. Armando GRADJ</p> <p>Dott. Ing. Noemi BRIGANTI Dott. Ing. Luca DELL'AVERSANO Dott. Ing. Fabio PENNAZZI Dott. Ing. Paolo GONFIA Dott. Ing. Paola SFAMENI</p>	<p>TITOLO <b>INQUADRAMENTO TERRITORIALE E STUDIO DI INSERIMENTO URBANISTICO</b></p> <p>CODICE PROGETTISTA <b>G01A</b></p> <p>ELAB. <b>G01A</b></p> <p>CODICE COMMESSA <b>B93DA_G01A</b></p> <p>REV. <b>A</b></p> <p>SCALA varie</p> <table border="1" style="width: 100%; border-collapse: collapse;"> <thead> <tr> <th>REV.</th> <th>DATA</th> <th>MOTIVO DELLA EMISSIONE</th> <th>ESEGUITO</th> <th>CONTROLLATO</th> <th>APPROVATO</th> </tr> </thead> <tbody> <tr> <td>A</td> <td>GEN 2016</td> <td>PROGETTO DEFINITIVO</td> <td>N. Briganti</td> <td>F. Ardino</td> <td>F. Frappi</td> </tr> </tbody> </table>	REV.	DATA	MOTIVO DELLA EMISSIONE	ESEGUITO	CONTROLLATO	APPROVATO	A	GEN 2016	PROGETTO DEFINITIVO	N. Briganti	F. Ardino	F. Frappi
REV.	DATA	MOTIVO DELLA EMISSIONE	ESEGUITO	CONTROLLATO	APPROVATO									
A	GEN 2016	PROGETTO DEFINITIVO	N. Briganti	F. Ardino	F. Frappi									