

Planimetria generale di inquadramento
dell'area con individuazione viabilità di
progetto (C.T.R. scala 1:2000)

 Area interessata dall'intervento

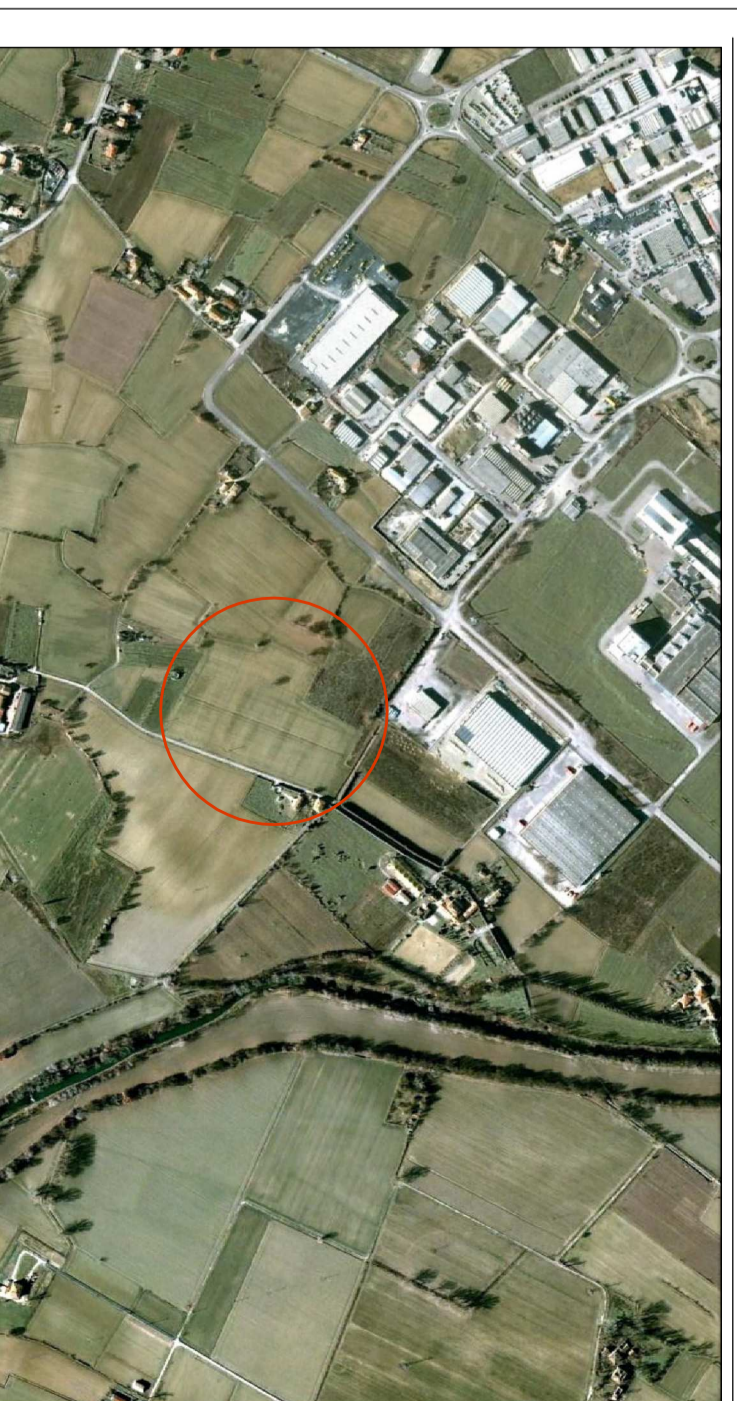

PROGETTO | PIANO DI LOTTIZZAZIONE INDUSTRIALE DI INIZIATIVA PRIVATA IN LOCALITÀ CAPANELLA

PROPRIETÀ | AGNINI S.R.L. - LUDMAN S.R.L. - CASI FINANZIARIA S.R.L. - IMMOBILIARE L.P. S.R.L. - SCAL COSTRUZIONI S.R.L.

OGGETTO | C.T.R. con individuazione viabilità di progetto **TAVOLA** **A.1.1**

PROGETTISTI | ING. CAMARINI ROMANA GEOM. CAMARINI SIMONE GEOM. SERGIO PELLEGRINI

PROPRIETARI | AGNINI S.R.L. LUDMAN S.R.L. CASI FINANZIARIA S.R.L. IMMOBILIARE L.P. S.R.L. SCAL COSTRUZIONI S.R.L.

ARXPROJECT CAMARINI | Geom. Sergio Pellegrini
Via del Lorena n° 27
Sansepolcro (AR) - Tel. 0575/742325
studio@arxproject.com - info@arxproject.com

COMUNE DI SANSEPOLCRO
Provincia di Arezzo

ARXPROJECT CAMARINI | Geom. Sergio Pellegrini
Via del Lorena n° 27
Sansepolcro (AR) - Tel. 0575/742325
studio@arxproject.com - info@arxproject.com

PRINCIPALE: CAMARINI ROMANA
PROGETTISTA: CAMARINI SIMONE
AUTORE: CAMARINI SIMONE
SCALE: 1:2000
DATA: 2011