

Comune di Sansepolcro

Provincia di Arezzo

PROGETTISTI PER RISPETTIVE COMPETENZE

Architetto Pier Luigi Cestelli

Geometra Sergio Pecorari

52037 SANSEPOLCRO (AR) Via N. Aggiunti n.12

TEL. 0575 735192

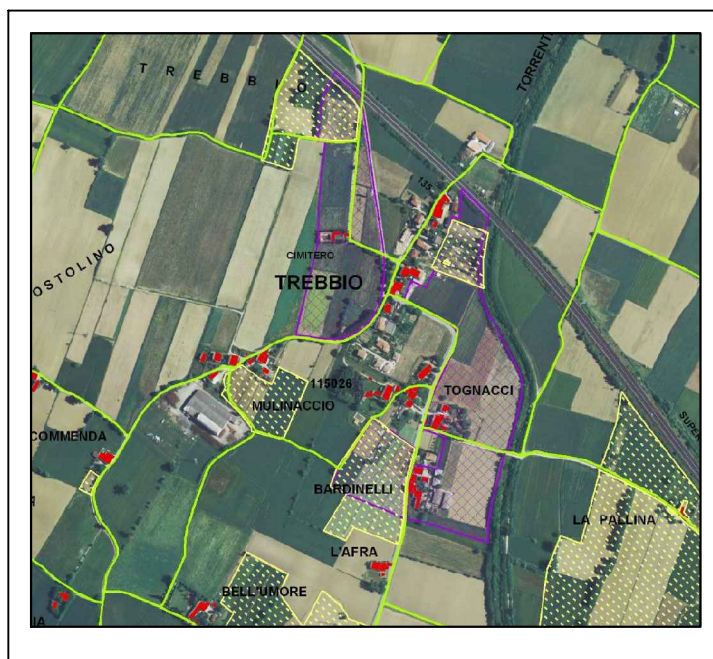

PIANO DI LOTTIZZAZIONE DI INIZIATIVA PRIVATA
NELLA ZONA C3.2 DEL TREBBIO
ai sensi degli articoli 65, 67, 68 e 69 della L.R. 01/05.

PROPRIETA': GRAL IMMOBILIARE s.r.l., F.LLI Senesi S.r.l. ed Eredi Ovidi

TAVOLA
A.3

OGGETTO: Estratto del P.R.G.

DATA
11/09

SCALA
1:2000

AGGIORNAMENTI:
06/12 - 01/13

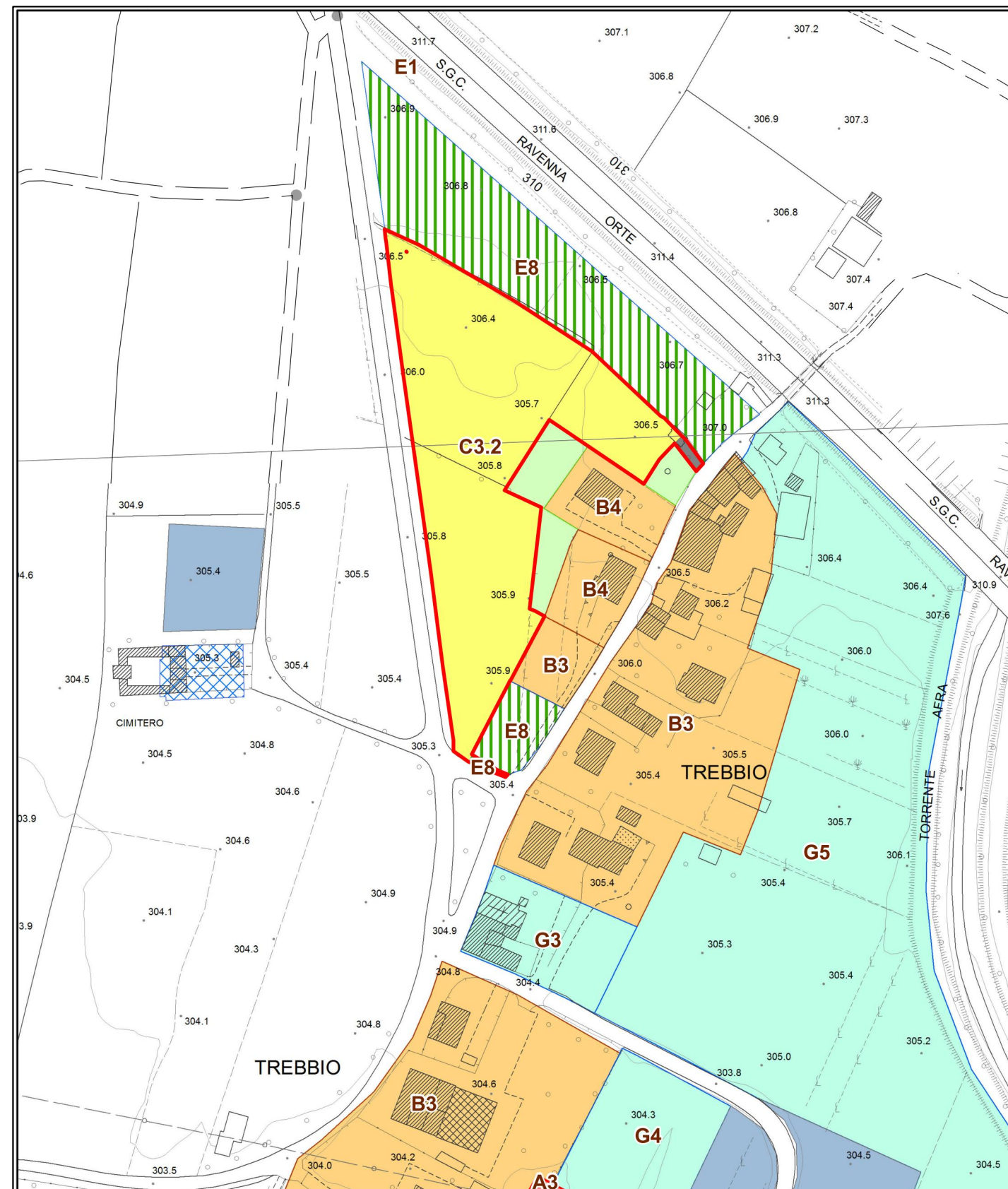

LEGENDA

Zonizzazione di P.R.G.

- Zone omogenee A
- Zone omogenee B
- Sottozona omogenea C3.2 del Trebbio
- Zone a verde privato
- G3 Sedi di culto e relative attrezzature
- G4 Sedi amministrative e sociali, circoli ricreativi e culturali
- G5 Impianti sportivi
- Aree destinate a parcheggio pubblico
- Aree cimiteriali
- Zona agricola E8 - Aree inedificabili soggette a vincoli speciali