

**Comune di Sansepolcro**  
Provincia di Arezzo

PROGETTISTI PER RISPETTIVE COMPETENZE  
Architetto Pier Luigi Cestelli  
Geometra Sergio Pecorari  
52037 SANSEPOLCRO (AR) Via N. Aggiunti n. 12  
TEL. 0575 735192



PIANO DI LOTTIZZAZIONE DI INIZIATIVA PRIVATA  
NELLA ZONA C3.2 DEL TREBBIO  
ai sensi degli articoli 65, 67, 68 e 69 della L.R. 01/05.

PROPRIETA': GRAL IMMOBILIARE s.r.l., F.LLI Senesi S.r.l. ed Eredi Ovidi

TAVOLA  
**A.7.b**  
OGGETTO: Tipologia Edilizia B

DATA  
11/09  
SCALA  
1:100  
AGGIORNAMENTI:  
06/10 - 01/13

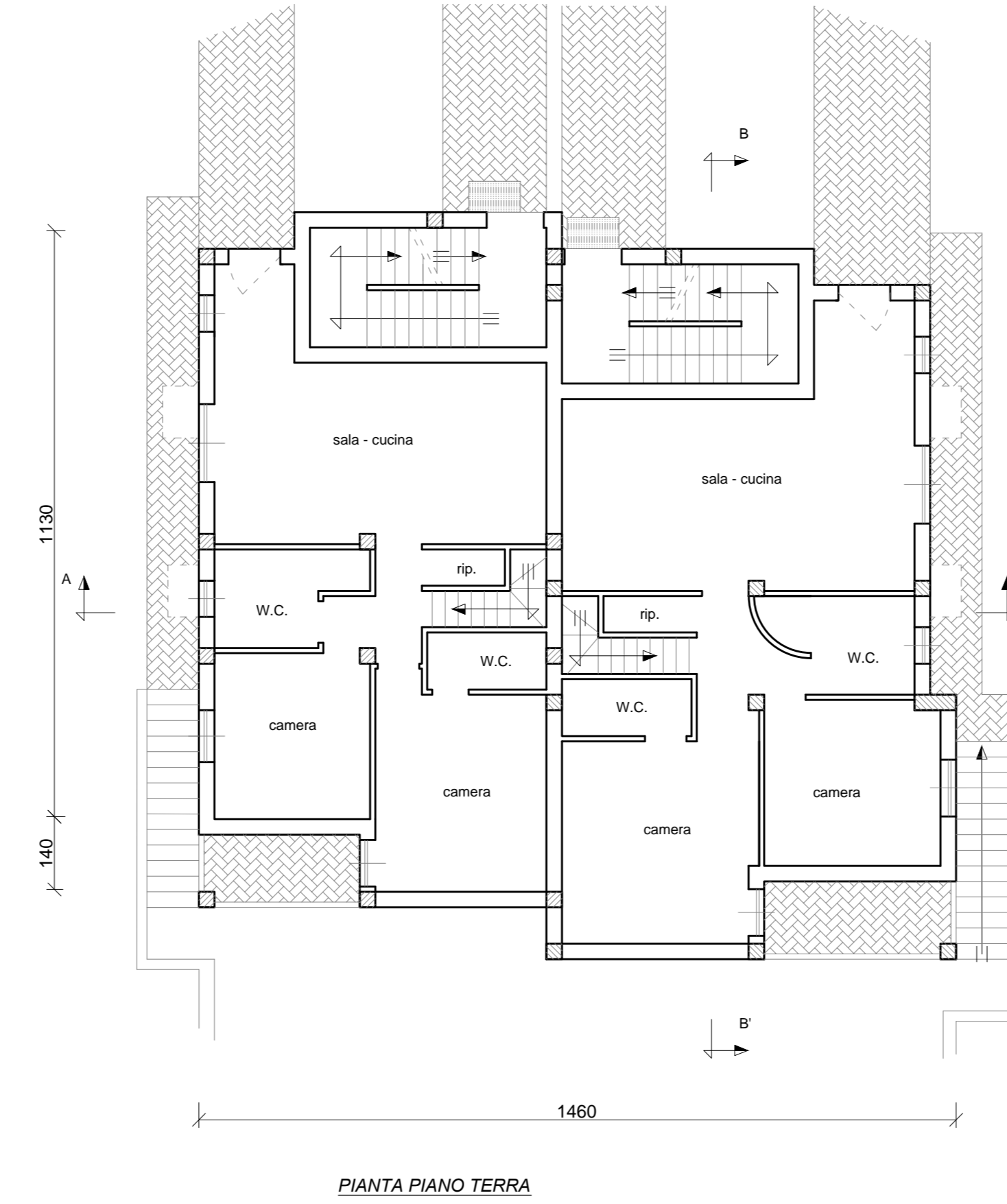
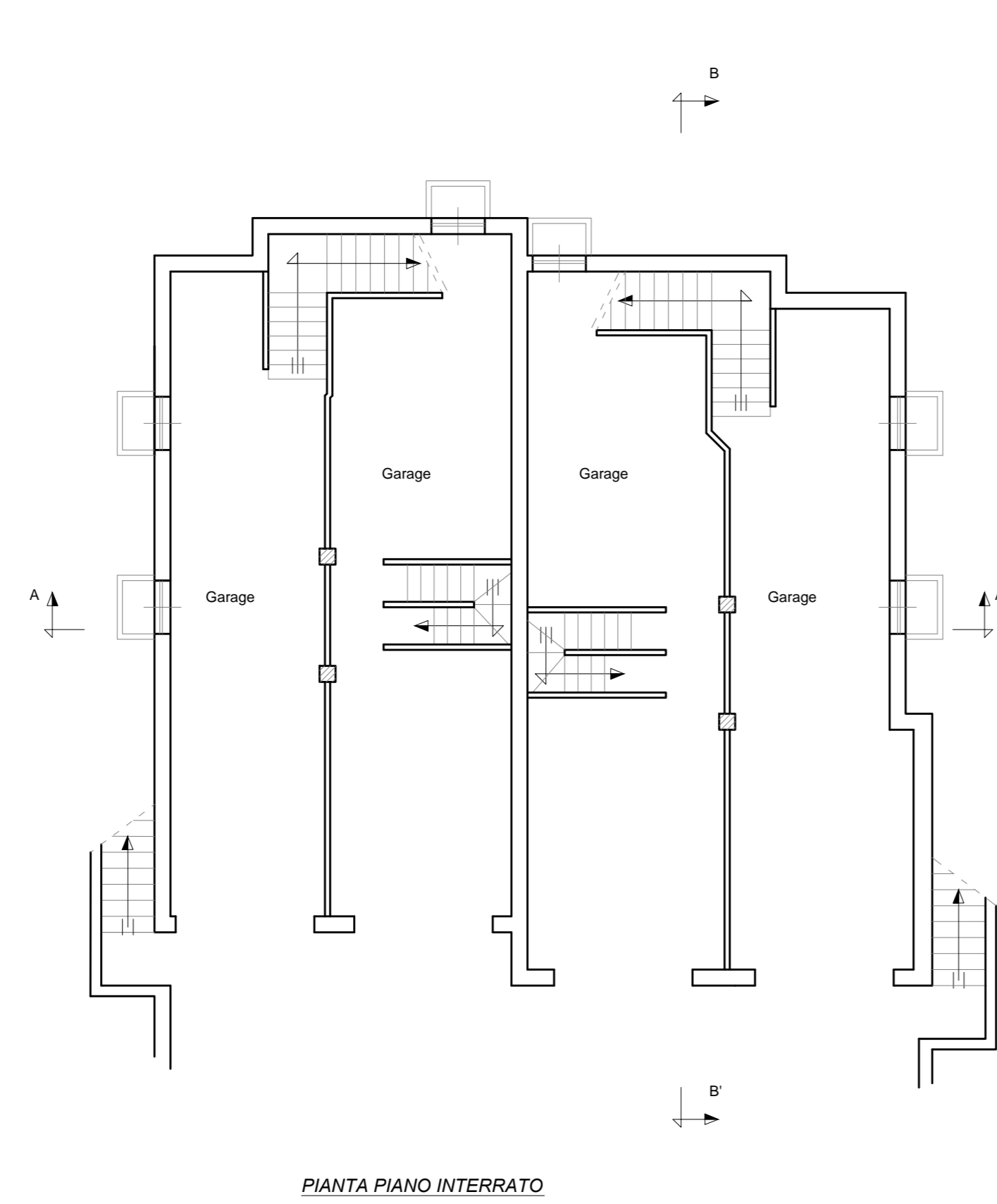

-Cubatura : 167mq x 5.95ml = 993mc -

