

Comune di Sansepolcro
Provincia di Arezzo

PROGETTISTI PER RISPETTIVE COMPETENZE

Architetto Pier Luigi Cestelli
Geometra Sergio Pecorari

52037 SANSEPOLCRO (AR) Via N. Aggiunti n.12
TEL. 0575 735192

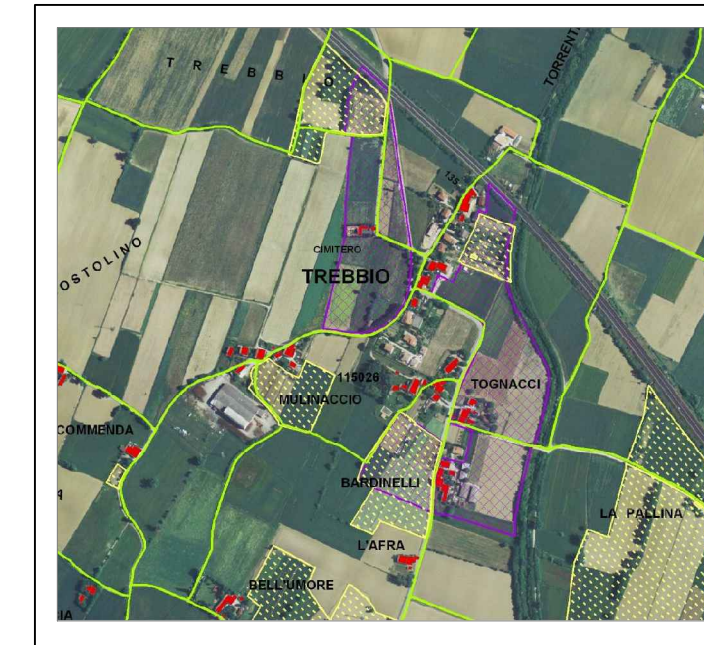

PIANO DI LOTTIZZAZIONE DI INIZIATIVA PRIVATA
NELLA ZONA C3.2 DEL TREBBIO
ai sensi degli articoli 65, 67, 68 e 69 della L.R. 01/05.

PROPRIETA': GRAL IMMOBILIARE s.r.l., F.LLI Senesi S.r.l. ed Eredi Ovidi

TAVOLA
A.8.a
OGGETTO: Tavola di confronto tra profili prospettici
(o sezione dell'area di intervento) allo stato
attuale e di progetto.

DATA
11/09
SCALA
1:250
AGGIORNAMENTI:
06/12 - 10/12 - 01/13

