

CLASSIFICAZIONE DEL PATRIMONIO EDILIZIO ESISTENTE

Sansepolcro est

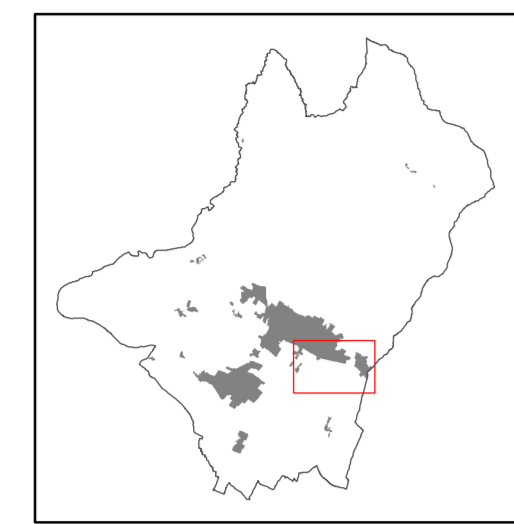

Marzo 2016

Adozione D.C.C. n.62 del 31.05.2014
Approvazione primo stralcio D.C.C. n.41 del 01.04.2015
APPROVAZIONE SECONDO STRALCIO

ELABORATO 06c
SCALA 1:2.000

COMUNE DI SANSEPOLCRO
Provincia di Arezzo

SINDACO Prof. ssa Daniela Frullanti	GRUPPO DI PROGETTO ESTERNO
ASSESSORE ALL'URBANISTICA Prof. ssa Daniela Frullanti	PROGETTISTA Prof. Arch. Gianfranco Gorelli
RESPONSABILE DEL PROCEDIMENTO Ing. Remo Venesetti	CO - PROGETTISTI Arch. Severo Bartocchi Arch. Michele Chilli Arch. Silvio Cusmano
GARANTE DELLA COMUNICAZIONE E RESPONSABILE UFFICIO DI PIANO Arch. Mario Lupo Segli	VALUTAZIONE AMBIENTALE STRATEGICA Arch. Michele Chilli
UFFICIO DI PIANO E COLLABORAZIONE AL PROGETTO Arch. Italo Colabrese Arch. Mario Lupo Segli	ASPETTI GIURIDICI Avv. Enrico Amante
COLLABORATRICE DELL'UFFICIO DI PIANO PER INDAGINI SUL P.E.E. Arch. Silvia Alberti Alberti	INDAGINI DI FATIBILITA' GEOLOGICA, IDRAULICA E SISMICA MICROZONAZIONE SISMICA PROGEO associati
	STUDI IDRAULICI Ing. Marco Benini

CLASSIFICAZIONE DI VALORE DEL PATRIMONIO EDILIZIO ESISTENTE

- CLASSE 1 - Edificio o complessi di rilevante valore storico - architettonico dichiarati di interesse culturale ai sensi del d. lgs. 42/04
 - CLASSE 2 - Edificio o complessi di riconoscibile valore architettonico e contestuale
 - CLASSE 3 - Edificio o complessi di valore architettonico e contestuale scarso
 - CLASSE 4 - Edificio o complessi di valore architettonico e contestuale neutro
 - CLASSE 5 - Edificio o complessi di valore architettonico nullo ma in contesti pianificati
 - CLASSE 6 - Edificio o complessi di valore architettonico nullo
 - CLASSE 7 - Edificio o complessi in contrasto con il tessuto antico soggetti a demolizione e trasferimento della s.l.i.
- Ambito di riferimento delle schede di cui all'elaborato 06h
- Perimetro di centro abitato

