

## SISTEMI INFRASTRUTTURALI Rete acquedottistica e fognaria

### Quadrante sud

Marzo 2016

Adozione D.C.C. n. 62 del 31.05.2014  
Approvazione primo stralcio D.C.C. n. 41 del 01.04.2015  
APPROVAZIONE SECONDO STRALCIO

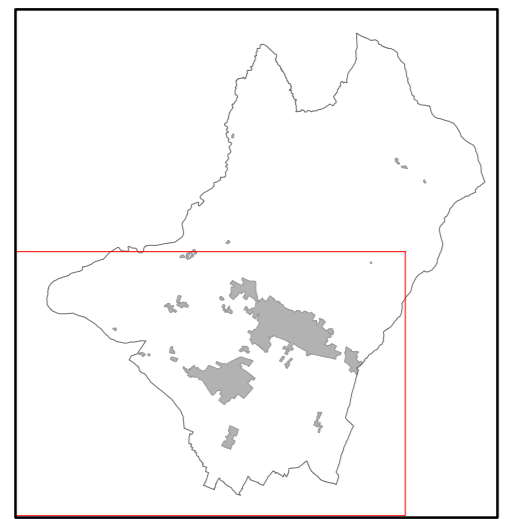

**ELABORATO  
07aS**  
SCALA 1:10.000

<b>COMUNE DI SANSEPOLCRO</b> Provincia di Arezzo	<b>GRUPPO DI PROGETTO ESTERNO</b>
<b>SINDACO</b> Prof. ssa Daniela Frullani	<b>PROGETTISTA</b> Prof. Arch. Gianfranco Gorelli
<b>ASSESSORE ALL'URBANISTICA</b> Prof. ssa Daniela Frullani	<b>CO - PROGETTISTI</b> Arch. Serena Baricchi Arch. Michela Chiri Arch. Silvio Cusumano
<b>RESPONSABILE DEL PROCEDIMENTO</b> Ing. Remo Venesiani	<b>VALUTAZIONE AMBIENTALE STRATEGICA</b> Arch. Michela Chiri
<b>GARANTE DELLA COMUNICAZIONE E RESPONSABILE UFFICIO DI PIANO</b> Arch. Maria Luisa Togli	<b>ASPETTI GIURIDICI</b> Avv. Enrico Amante
<b>UFFICIO DI PIANO E COLLABORAZIONE AL PROGETTO</b> Arch. Ilario Colabrese Arch. Maria Luisa Togli	<b>INDAGINI DI FATIBILITA' GEOLOGICA, IDRAULICA E SISMICA, MICROZONAZIONE SISMICA</b> PROGEO associati
<b>COLLABORATRICE DELL'UFFICIO DI PIANO PER INDAGINI SUL P.E.E.</b> Arch. Silvia Alberti Alberti	<b>STUDI IDRAULICI</b> Ing. Marco Benini

### LEGENDA

<b>Rete acquedottistica</b>
Sorgenti
Area di tutela delle sorgenti
Pozzi
Area di tutela dai pozzi
Conduttura principale dell'acquedotto
Area servita dall'acquedotto
Conduttura di previsione
Rete acquedottistica integrata
<b>Rete fognaria</b>
Impianti di depurazione esistente
Conduttura principale delle fognature
Area servita dalla rete fognaria
Aree di trasformazione e riqualificazione TR, TRpr e RQ
Confine comunale

