

Variante semplificata n.11h al R.U.

Variante per modifiche puntuali alla disciplina del patrimonio edilizio esistente nel territorio urbanizzato - DISCIPLINA DEL TERRITORIO URBANIZZATO - Stato attuale e modificato

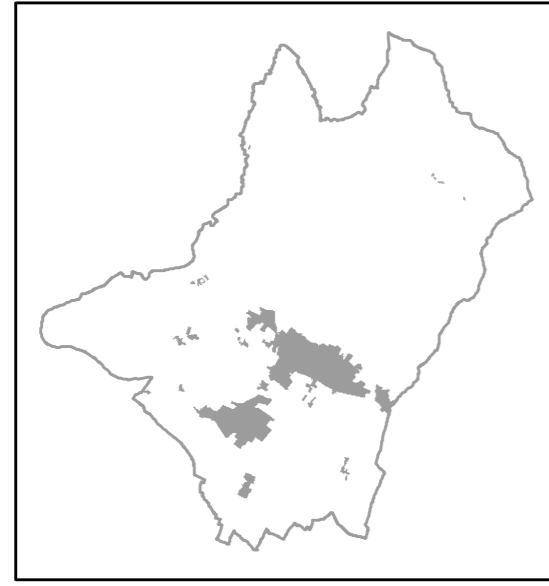

ELAB. 2a

ADOZIONE con Del.C.C. n. 58 del 29/06/2020

SCALA 1:2.000



COMUNE DI SANSEPOLCRO

Provincia di Arezzo

SINDACO
Mauro Cornioli

ASSESSORE ALL'URBANISTICA
Luca Galli

RESPONSABILE DEL PROCEDIMENTO
Arch. Maria Luisa Sogli

REDAZIONE VARIANTE:
Arch. Maria Luisa Sogli, Arch. Ilaria Calabresi

GARANTE DELLA INFORMAZIONE E PARTECIPAZIONE
Geom. Gianluca Pigolotti

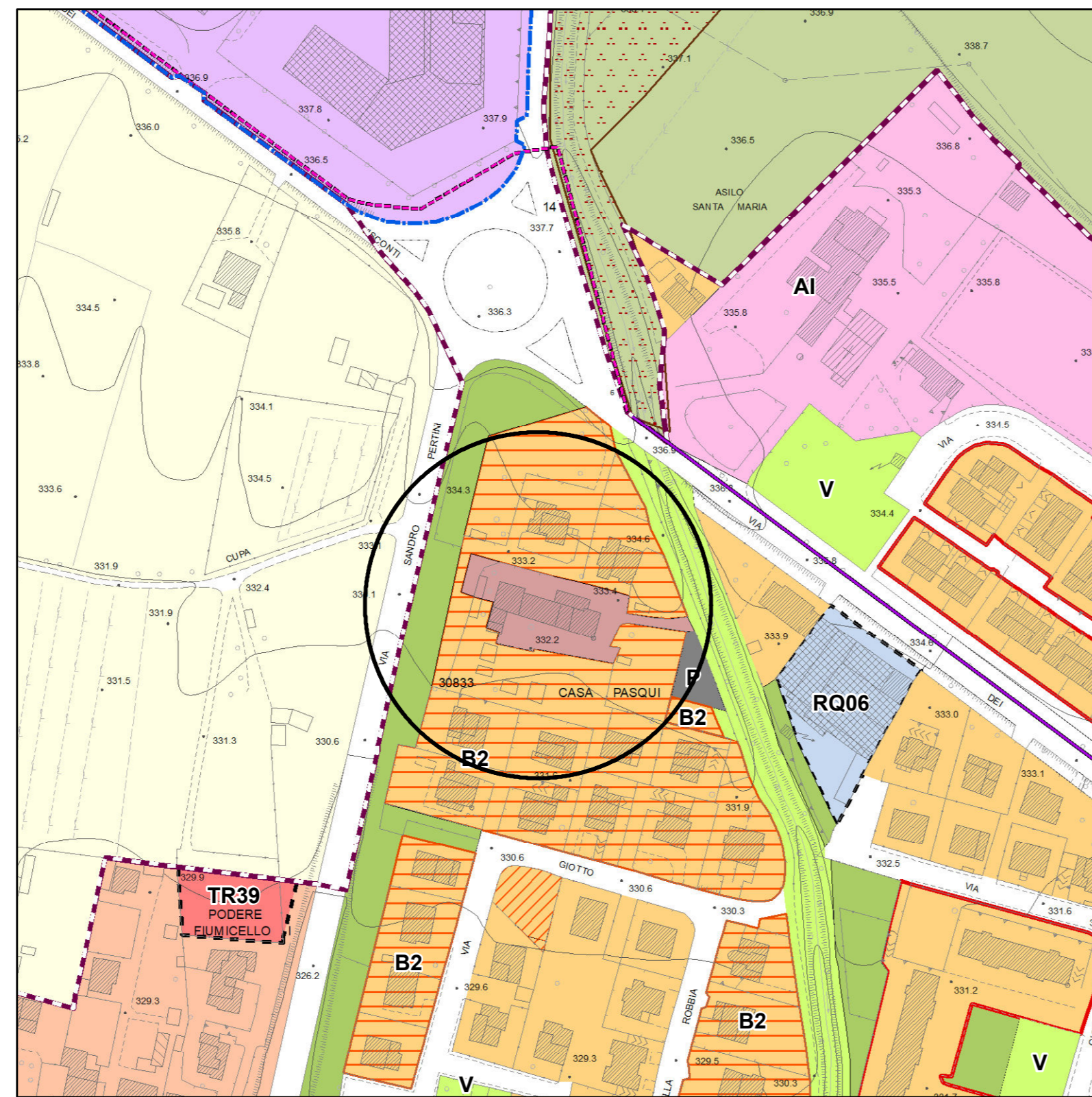

Stato attuale

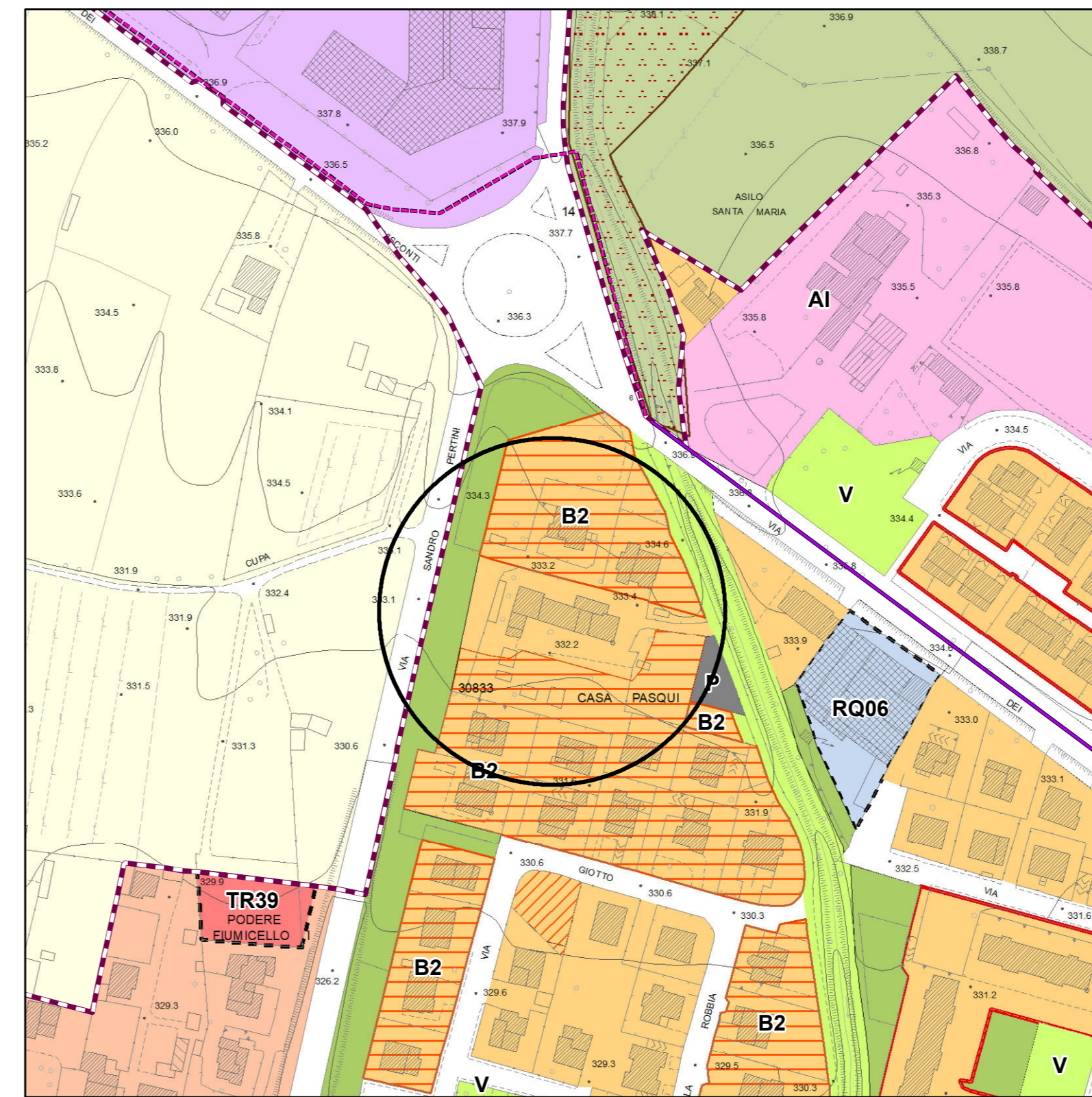

Stato modificato

Territorio urbanizzato		Aree di tutela paesistica	
	Tessuto antico		Aree di tutela paesistica degli edifici specialistici antichi
	Tessuti storici minori e pertinenze di edifici rurali storici		Aree di tutela paesistica delle ville
	Tessuti postbellici		Aree di tutela paesistica degli aggregati di maggior valore architettonico-paesistico
	Tessuti unitari in tessuti postbellici		Aree di tutela paesistica degli aggregati di minor valore architettonico-paesistico
	Tessuti consolidati		Aree di tutela paesistica della struttura urbana
	Tessuti residenziali di completamento		
	Tessuti unitari		
	Tessuti di margine		
	Lotti interstiziali e di completamento dei margini		
	Tessuti produttivi		
	Tessuti produttivi e commerciali di completamento		
	Verde privato vincolato		
	Area ferroviaria		
	Distributore carburanti		
	Sede stradale		Sede stradale di progetto
	Grandi e medie strutture di vendita		
	Centro storico		
	Piano attuativo convenzionato o progetto unitario convenzionato		
	Ambiti di riqualificazione insediativa		
	Ambito di riqualificazione della sezione stradale		
	Perimetro di centro abitato		
Aree standard ex DM 1444/68			
	Verde pubblico		Verde pubblico di progetto
	Attrezzature di interesse comune		
	Parcheggio pubblico		Parcheggio pubblico di progetto
	Istruzione		
	Area sgambatura cani		
Ambiti soggetti a trasformazione			
	Aree di trasformazione		
	Aree di trasformazione a destinazione produttiva		
	Aree di riqualificazione		
Piano intercomunale di protezione civile			
	Aree di emergenza per la popolazione e ammassamento soccorsi		
Mobilità ciclopedonale			
	Piste ciclabili esistenti		Sentiero Francescano della Pace
	di progetto su viabilità esistente		Aree di sosta del Sentiero Francescano della Pace
	di progetto su sede propria		Sentieri escursionistici CAI
	Nodi della rete ciclabile		Percorso pedonale delle mura
	Antico tracciato ferroviario Arezzo - Sansepolcro		



Territorio rurale di cui agli elaborati 03N e 03S