

Variante a n.11.e al R.U.

Variante per modifiche alla disciplina di aree con destinazione prevalentemente residenziale - LOCALIZZAZIONE DELLE VARIANTI CARTOGRAFICHE RISPETTO AL PERIMETRO DEL TERRITORIO URBANIZZATO

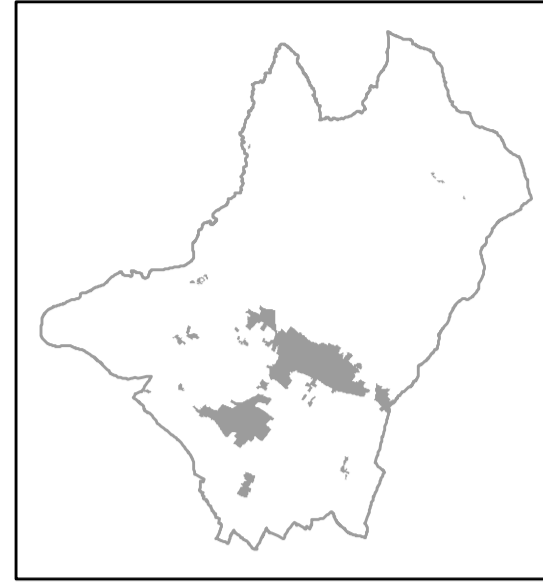

ELAB. 2a

AVVIO con D.G.C. 181 del 28/08/2019 e con D.G.C. 222 del 18/10/2019  
ADOZIONE CON D.C.C. n. ....del .....

SCALA 1:6.000



COMUNE DI SANSEPOLCRO

Provincia di Arezzo

SINDACO

Mauro Carnioli

ASSESSORE ALL'URBANISTICA

Luca Galli

RESPONSABILE DEL PROCEDIMENTO

Arch. Maria Luisa Sogli

Ufficio di piano e redazioni variante

Arch. Maria Luisa Sogli, Arch. Ilaria Calabresi

GARANTE DELLA INFORMAZIONE E PARTECIPAZIONE

Geom. Gianluca Pigiotti

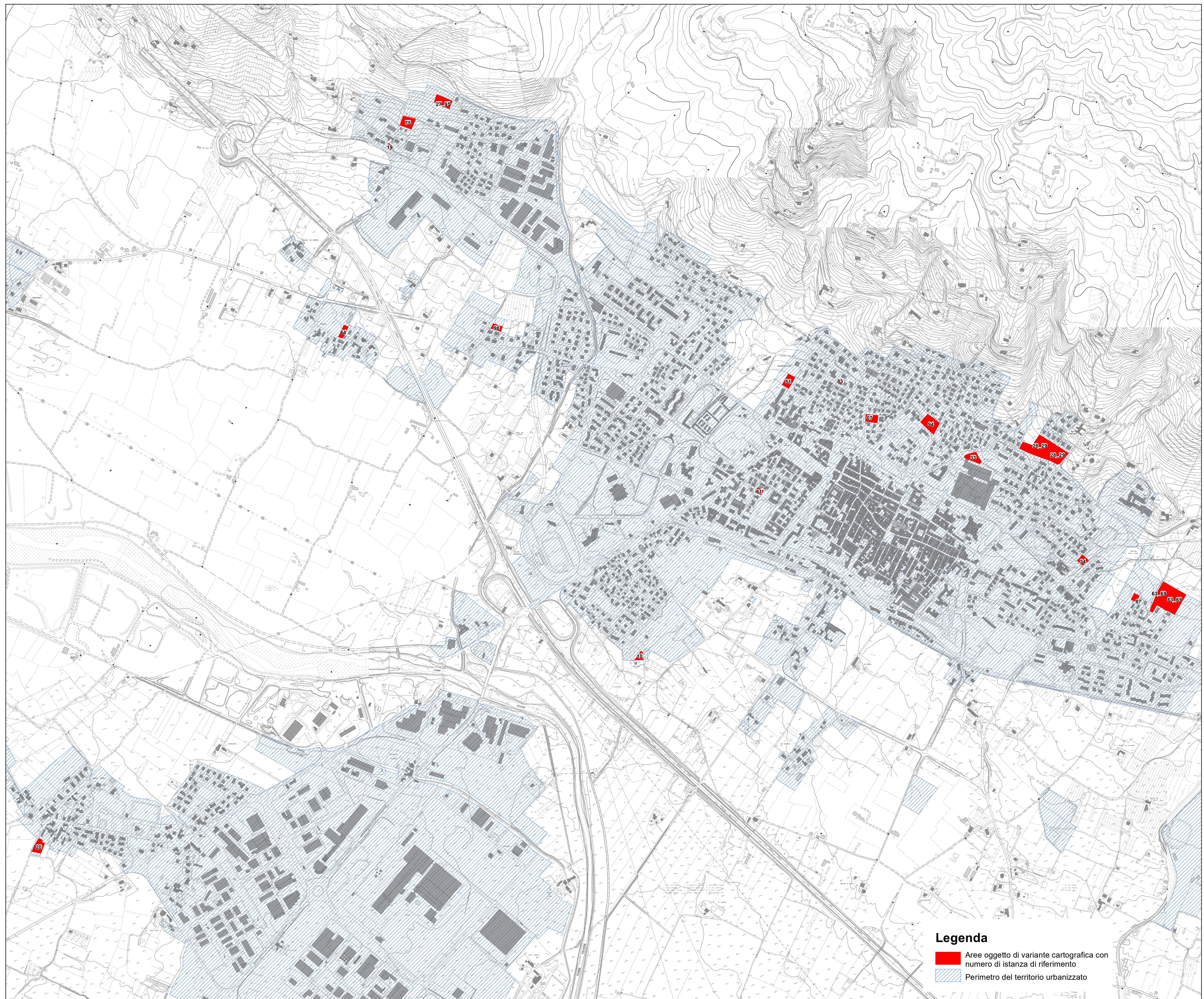

Legenda

- Aree oggetto di variante cartografica con numero di istanza di riferimento
- Perimetro del territorio urbanizzato