

Variante a n.11.e al R.U.

Variante per modifiche alla disciplina di aree con destinazione prevalentemente residenziale -
CLASSIFICAZIONE DEL PATRIMONIO EDILIZIO ESISTENTE - Stato attuale e modificato

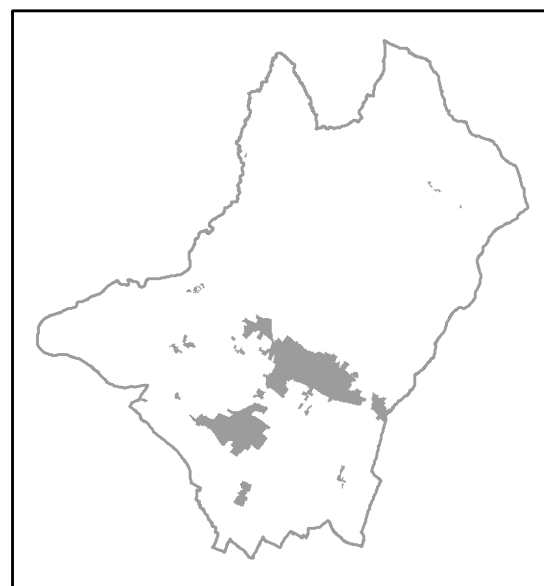

ELAB. 2c

AVVIO con D.G.C. 181 del 28/08/2019 e con D.G.C. 222 del 18/10/2019
ADOZIONE CON D.C.C. n.del

SCALA 1:2.000



COMUNE DI SANSEPOLCRO

Provincia di Arezzo

SINDACO
Mauro Cornioli

ASSESSORE ALL'URBANISTICA
Luca Galli

RESPONSABILE DEL PROCEDIMENTO
Arch. Maria Luisa Sogli

UFFICIO DI PIANO E REDAZIONE VARIANTE:
Arch. Maria Luisa Sogli, Arch. Ilaria Calabresi

GARANTE DELLA INFORMAZIONE E PARTECIPAZIONE
Geom. Gianluca Pigoletti











Estratto dell' area oggetto della manifestazione di interesse n. 7 - Stato attuale

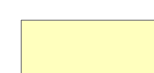

Estratto dell' area oggetto della manifestazione di interesse n. 7 - Stato modificato

CLASSIFICAZIONE DI VALORE DEL PATRIMONIO EDILIZIO ESISTENTE

-  CLASSE 1 - Edifici o complessi di rilevante valore storico – architettonico dichiarati di interesse culturale ai sensi del d. lgs. 42/04
-  CLASSE 2 - Edifici o complessi di riconoscibile valore architettonico e contestuale
-  CLASSE 3 - Edifici o complessi di valore architettonico e contestuale scarso
-  CLASSE 4 - Edifici o complessi di valore architettonico e contestuale neutro
-  CLASSE 5 - Edifici o complessi di valore architettonico nullo ma in contesti pianificati
-  CLASSE 6 - Edifici o complessi di valore architettonico nullo
-  CLASSE 7 - Edifici o complessi in contrasto con il tessuto antico soggetti a demolizione e trasferimento della s.u.l.;
-  Ambito di riferimento delle schede di cui all'elaborato 06h
-  Perimetro di centro abitato