

Variante n.11h.bis al R.U.

Modifiche alla disciplina del patrimonio edilizio esistente - CLASSIFICAZIONE DEL PATRIMONIO EDILIZIO ESISTENTE - Stato attuale e modificato

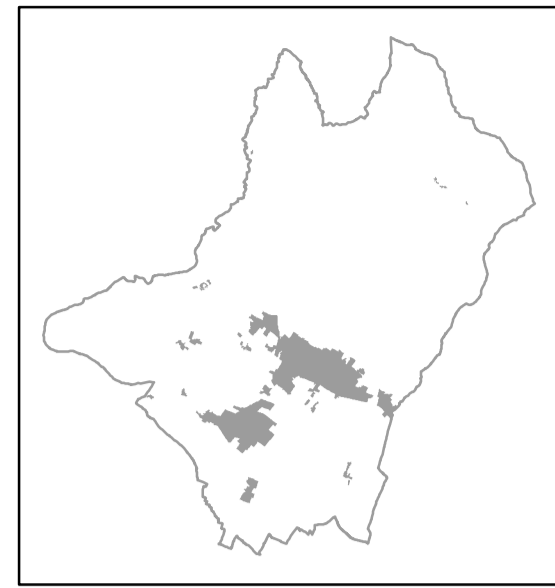

ELAB. 2d

AVVIO con D.G.C. n. 199 del 01/07/2020
ADOZIONE CON D.C.C. n. 88 del 30/09/2020
APPROVAZIONE CON D.C.C. n. 127 del 28/12/2020

SCALA 1:2.000



COMUNE DI SANSEPOLCRO

PROVINCIA DI AREZZO

SINDACO

Mauro Comioli

ASSESSORE ALL'URBANISTICA

Luca Galli

RESPONSABILE DEL PROCEDIMENTO

Arch. Maria Luisa Sogli

UFFICIO DI PIANO E REDAZIONE VARIANTE:

Arch. Maria Luisa Sogli, Arch. Ilaria Colobresi

GARANTE DELLA INFORMAZIONE E PARTECIPAZIONE

Geom. Gianluca Pigolotti

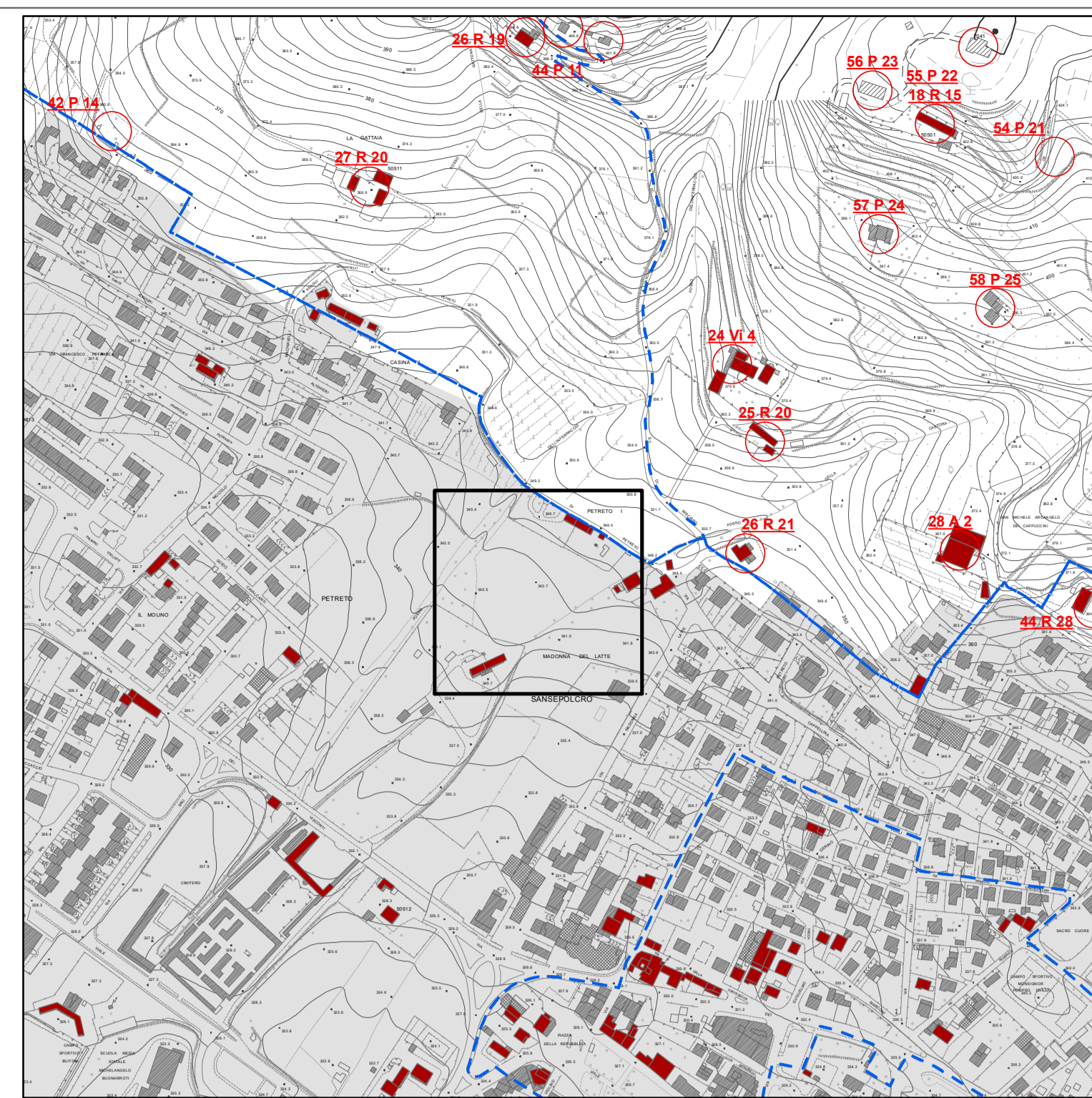

Stato attuale

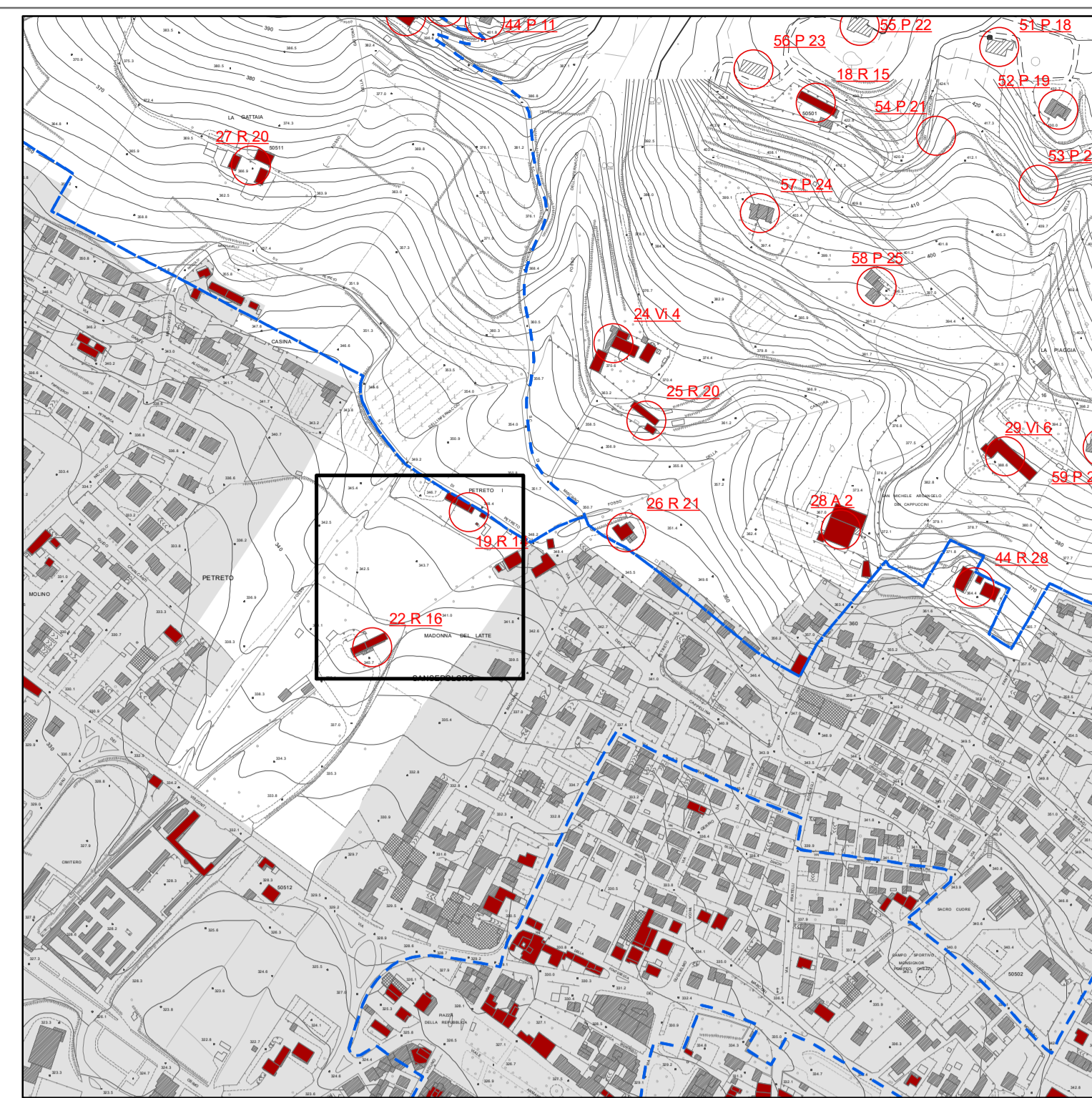

Stato modificato

LEGENDA

- n° Individuazione della localizzazione degli edifici schedati e relativo numero di scheda di cui all'elaborato 06h
- Ambiti di riferimento della schedatura
- Edificato di matrice storica
- Perimetro centri abitati

N.B.: Gli edifici Post 1940 non classificati sono assimilati a quelli di ValoreNullo