

Regolamento Urbanistico
L.R.T. 1/2005, art.55

FATTIBILITA' Geologica, Idraulica, Sismica

Sansepolcro est

Marzo 2016

Adozione D.C.C. n.42 del 31.05.2014
Approvazione primo stralcio D.C.C. n.41 del 01.04.2015
APPROVAZIONE SECONDO STRALCIO

ELABORATO F04c
SCALA 1:2.000

COMUNE DI SANSEPOLCRO
Provincia di Arezzo

GRUPPO DI PROGETTO

SINDACO
Prof. sso Daniela Frullani

ASSESSORE ALL'URBANISTICA
Prof. sso Daniela Frullani

RESPONSABILE DEL PROCEDIMENTO
Ing. Remo Venanzoni

GARANTE DELLA COMUNICAZIONE E RESPONSABILE UFFICIO DI PIANO
Arch. Maria Luisa Sogli

UFFICIO DI PIANO
Arch. Ilaria Calabrese
Arch. Maria Luisa Sogli

PROGETTISTA
Prof. Arch. Gianfranco Gorelli

CO - PROGETTISTI
Arch. Serena Baricchi
Arch. Michele Chilli
Arch. Silvia Cusmano

VALUTAZIONE AMBIENTALE STRATEGICA
Arch. Michele Chilli

ASPETTI GIURIDICI
Avv. Enrico Anselmi

INDAGINI DI FATTIBILITA' GEOLOGICA, IDRAULICA E SISMICA. MICROZONAZIONE SISMICA
PROGEO associati

STUDI IDRAULICI
Ing. Marco Benini

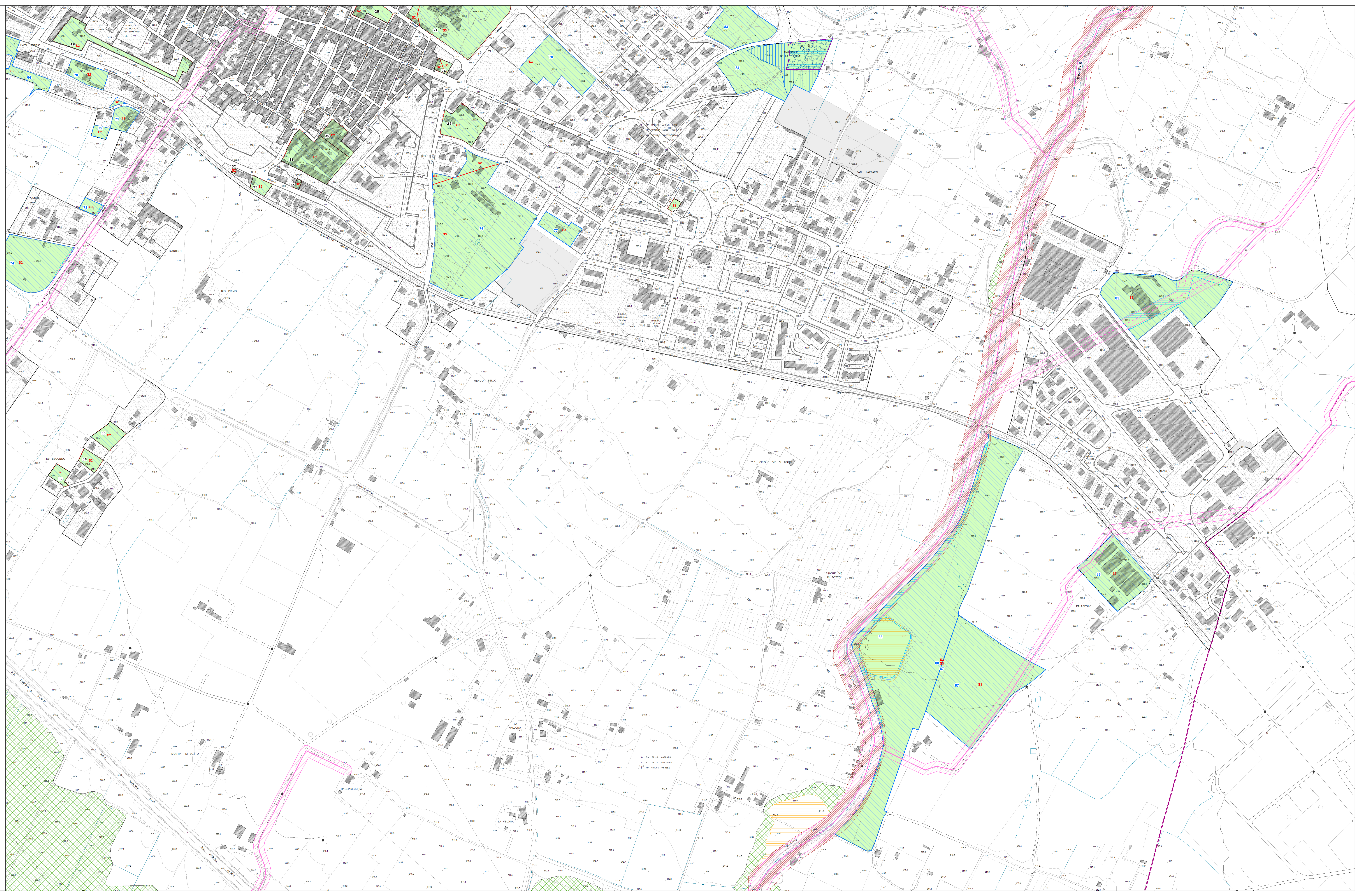
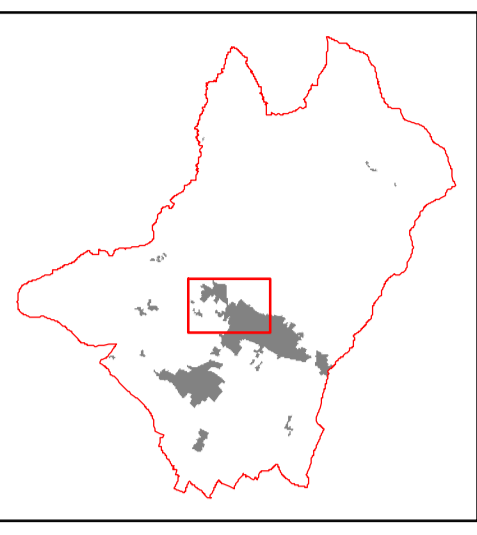

Legenda

- Confine Comunale
- - - Centri abitati
- ▭ Perimetro degli interventi ricadenti in abaco di fattibilità
- ▭ 1 Perimetro degli interventi oggetto di scheda di fattibilità (I stralcio)
- ▭ 50 Perimetro degli interventi oggetto di scheda di fattibilità (II stralcio)

FATTIBILITA' in relazione agli aspetti SISMICI

- 5. Limite di fattibilità con indicazione della classe

FATTIBILITA' in relazione agli aspetti IDRAULICI

- CLASSE I1 - Fattibilità senza particolari limitazioni
- CLASSE I2 - Fattibilità con normali vincoli
- CLASSE I3 - Fattibilità condizionata
- CLASSE I4 - Fattibilità limitata

FATTIBILITA' in relazione agli aspetti GEOLOGICI

- CLASSE G2 - Fattibilità con normali vincoli
- CLASSE G3 - Fattibilità condizionata
- CLASSE G4 - Fattibilità limitata

▭ Aree per le quali non viene espressa fattibilità (PA convenzionato, viabilità esistente, nuovo ponte sul Tevere oggetto di nuova variante)

▭ Superficie individuata per la compensazione dei volumi esondati

Limiti delle fasce fluviali ai sensi del Piano stralcio di Assetto Idrogeologico dell'AgB del Fiume Tevere e corrispondenza con il PGRA del Distretto dell'Appennino Centrale

P.A.I.	P.G.R.A.
FASCIA A	P3 - elevata probabilità (alluvioni frequenti)
FASCIA B	P2 - media probabilità (alluvioni poco frequenti)
FASCIA C	P1 - bassa probabilità (alluvioni rare di estrema intensità)

▭ L.R. 21/2012 Tutela dei 10 ml dai corsi d'acqua (L.R. 60 del 28/10/2013, art. 11)

--- Tratto di reticolo idrografico a geometria sotterranea (DCRT 09/2015 del 10.02.2015)