

Regolamento Urbanistico
L.R.T. 1/2005, art.55

FATTIBILITA' Geologica, Idraulica, Sismica

Centri minori

Marzo 2016
Adozione D.C.C. n.42 del 31.05.2014
Approvazione primo stralcio D.C.C. n.41 del 01.04.2015
APPROVAZIONE SECONDO STRALCIO

LABORATO F04e
SCALA 1:2.000

COMUNE DI SANSEPOLCRO
Provincia di Arezzo

SINDACO
Prof. ssa Daniela Truffanti

ASSESSORE ALL'URBANISTICA
Prof. ssa Daniela Truffanti

RESPONSABILE DEL PROCEDIMENTO
Ing. Remo Venetucci

GARANTE DELLA COMUNICAZIONE E RESPONSABILE UFFICIO DI PIANO
Arch. Maria Luisa Sogli

UFFICIO DI PIANO
Arch. Rita Calabresi
Arch. Maria Luisa Sogli

GRUPPO DI PROGETTO
PROGETTISTA
Prof. Arch. Gianfranco Gorelli

CO - PROGETTISTI
Arch. Serena Baricacci
Arch. Michele Chini
Arch. Silvia Cosmano

VALUTAZIONE AMBIENTALE STRATEGICA
Arch. Michele Chini

ASPETTI GIURIDICI
Avv. Enrico Amorale

INDAGINI DI FATTIBILITA' GEOLOGICA, IDRAULICA E SISMICA, MICROZONAZIONE SISMICA
PROGEO ASSOCIATI

STUDI IDRAULICI
Ing. Marco Benini

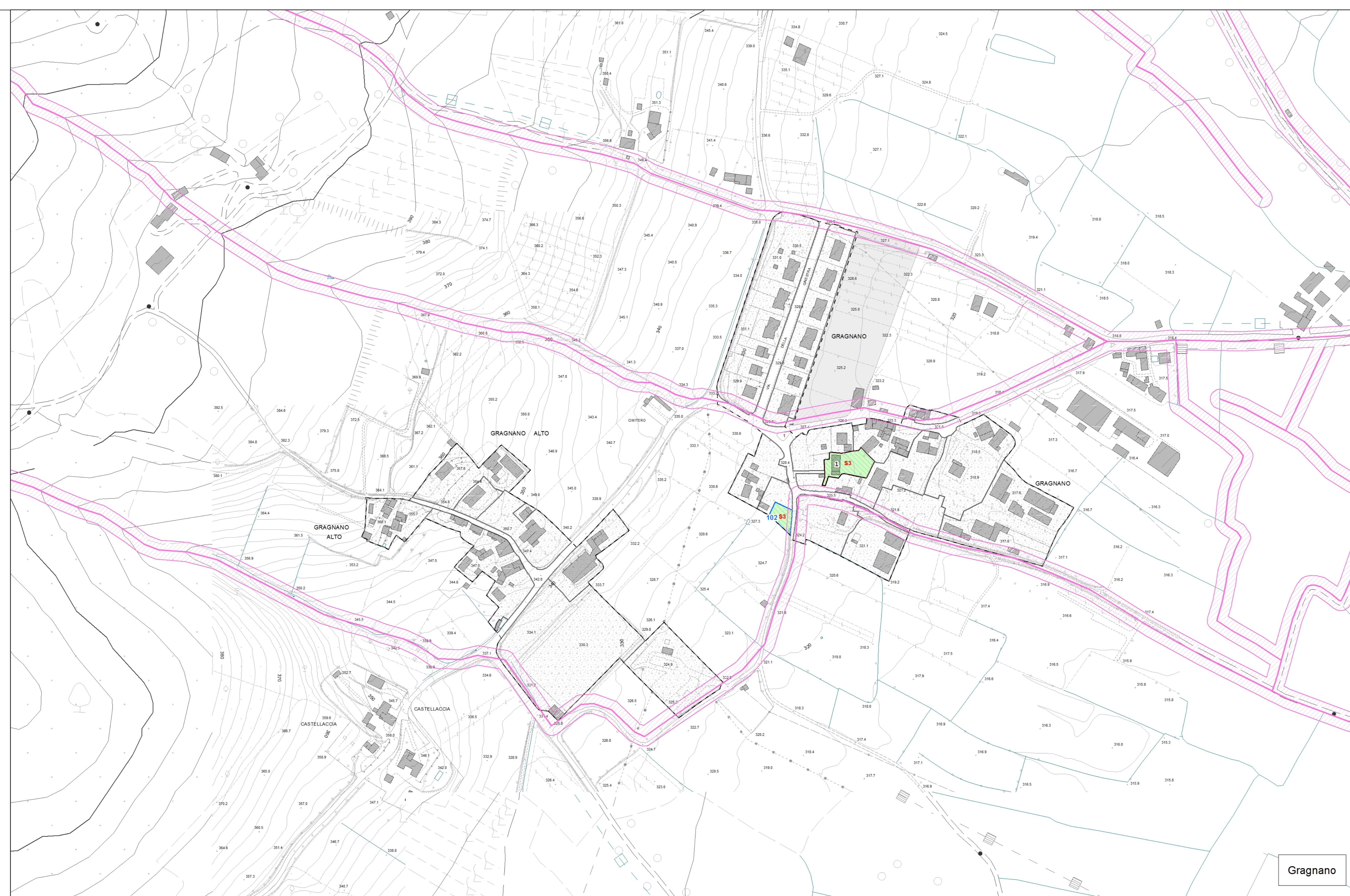
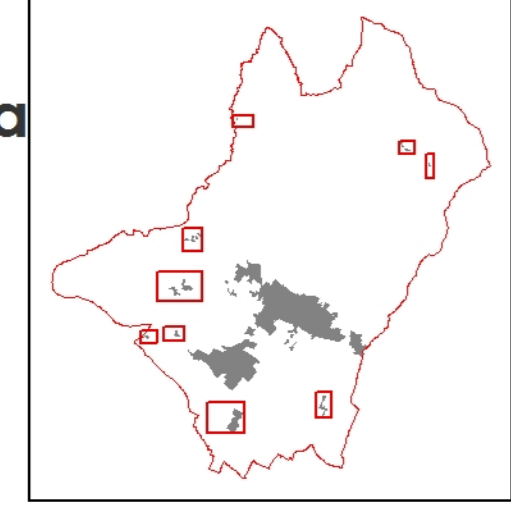

Legenda

- Confine Comunale
- ... Centri abitati
- ▭ Perimetro degli interventi ricadenti in abaco di fattibilità
- ▭ Perimetro degli interventi oggetto di scheda di fattibilità (I stralcio)
- ▭ Perimetro degli interventi oggetto di scheda di fattibilità (II stralcio)

FATTIBILITA' in relazione agli aspetti SISMICI

- ▭ Limite di fattibilità con indicazione della classe

FATTIBILITA' in relazione agli aspetti IDRAULICI

- ▭ CLASSE I1 - Fattibilità senza particolari limitazioni
- ▭ CLASSE I2 - Fattibilità con normali vincoli
- ▭ CLASSE I3 - Fattibilità condizionata
- ▭ CLASSE I4 - Fattibilità limitata

FATTIBILITA' in relazione agli aspetti GEOLOGICI

- ▭ CLASSE G2 - Fattibilità con normali vincoli
- ▭ CLASSE G3 - Fattibilità condizionata
- ▭ CLASSE G4 - Fattibilità limitata

▭ Aree per le quali non viene espressa fattibilità (PA convenzionato, viabilità esistente, nuovo ponte sul Tevere oggetto di nuova variante)

▭ Superficie individuata per la compensazione dei volumi esondati

Limiti delle fasce fluviali ai sensi del Piano stralcio di Assetto Idrogeologico dell'AdB del Fiume Tevere e corrispondente con il PGR del Distretto dell'Appennino Centrale

P.A.I. P.G.R.A.

- ▭ FASCIA A P3 - elevata probabilità (alluvioni frequenti)
- ▭ FASCIA B P2 - media probabilità (alluvioni poco frequenti)
- ▭ FASCIA C P1 - bassa probabilità (alluvioni rare di estrema intensità)

▭ L.R. 21/2012 Tutela dei 10 ml dai corsi d'acqua (L.R. 60 del 28/10/2013, art. 11)

▭ Tratto di reticolo idrografico a geometria sotterranea (DCRT 09/2015 del 10.02.2015)

