



Servizio Urbanistica  
edilizia privata, edilizia residenziale pubblica

TAV: 6  
Centro Urbano

Rilevanza dei Percorsi

valutazione del grado di connettività dei percorsi urbani

Responsabile del Procedimento  
Arch. Maria Luisa Sogli

Progetto:  
Arch. Luca Marzi

Collaborazione:  
Arch. Giulio Maria Di'Arco

Versione r10  
Aprile 2016

Aggiornamento ed Implementazione del Piano  
per l'abbattimento delle Barriere Architettoniche (P.E.B.A.)

Luca Marzi - Piazza San Guido 8 - 52100 Arezzo  
tel.0573/531114 - email: luca.marzi@gmail.com

1° Stralcio

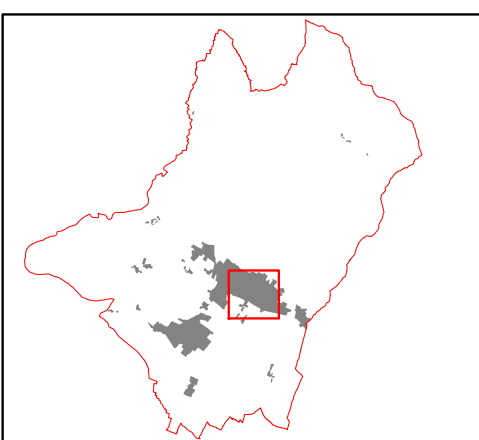

Area PEBA

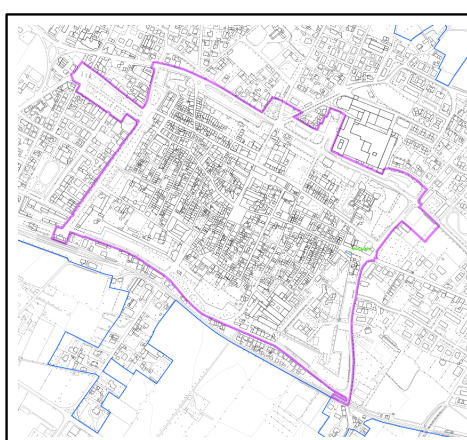

SCALA 1:1.000



Arch. Luca Marzi



Legenda:

- |                                   |                                      |
|-----------------------------------|--------------------------------------|
| Edifici, aree ed infrastrutture   | Banca                                |
| Palazzo Comunale                  | Farmacia                             |
| Biblioteca                        | Alloggi Popolari                     |
| Strutture Socio Assistenziali     | Magazzino Comunale                   |
| Uffici                            | Impianti Sportivi                    |
| Uffici Postali                    | Servizi Commerciali rilevanti        |
| Edifici Religiosi                 | Cucine                               |
| Circoli Recreativi/Centri Sociali | Ambulatori                           |
| Seggio Elettorale                 | Giardini pubblici                    |
| Edifici Scolastici                | Parcheggi Pubblici - Posti Riservati |
| Cimiteri                          | Fontanelle                           |

GRADO DI RILEVANZA DEI PERCORSI E DELLE STRUTTURE

- ALTA RILEVANZA
- MEDIA RILEVANZA
- BASSA RILEVANZA

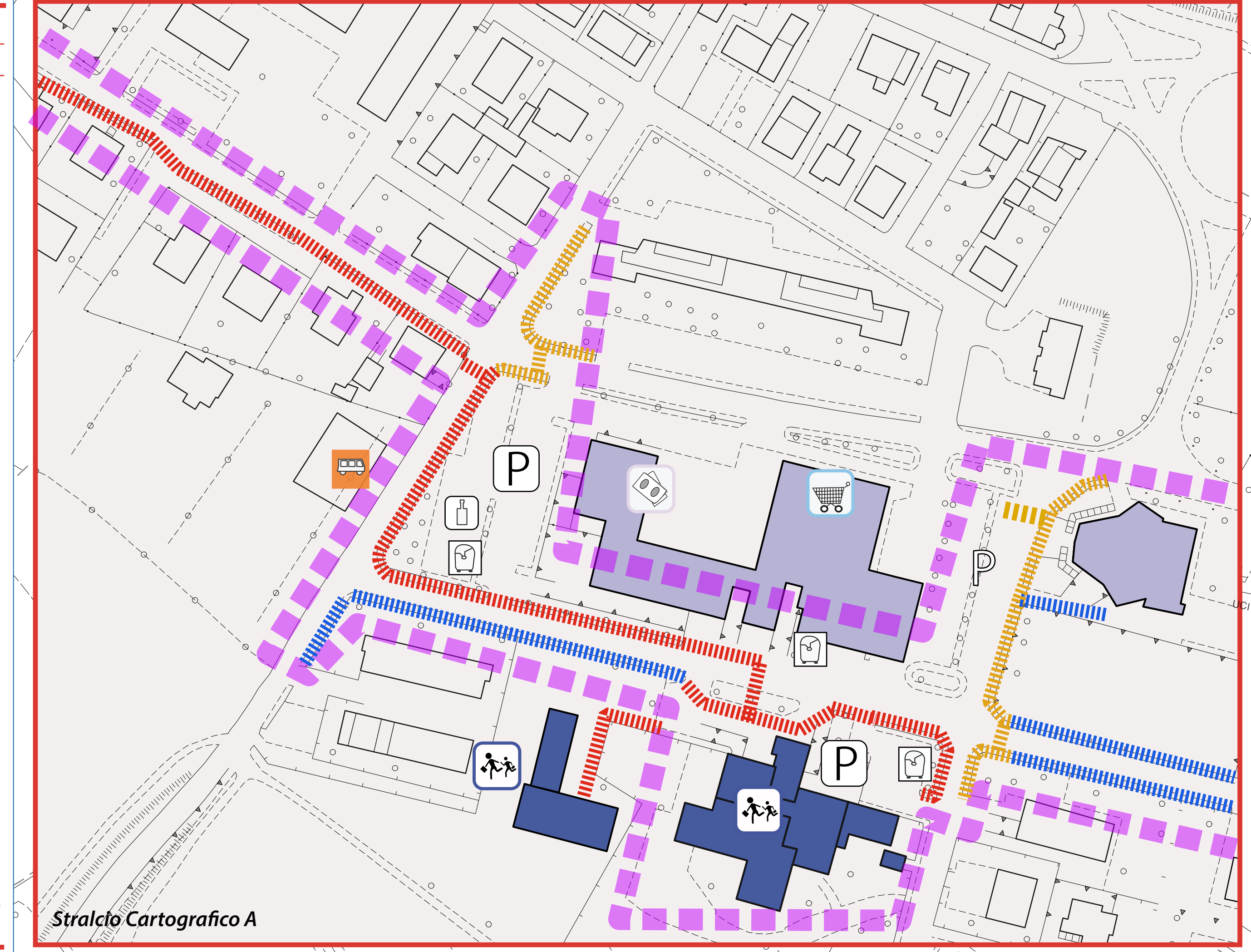

Stralcio Cartografico A

Stralcio Cartografico A