

PROSPETTO C-C

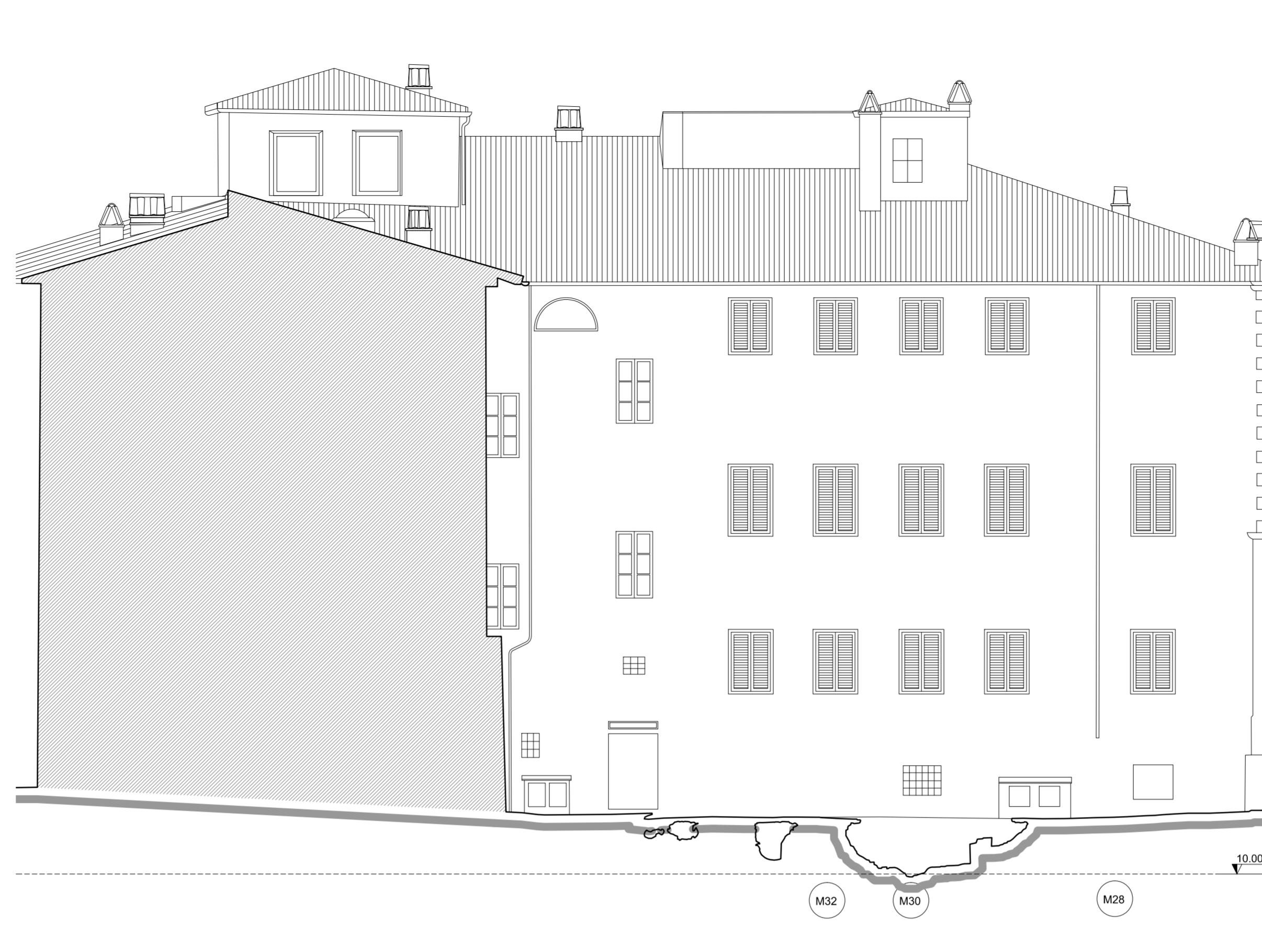

PROSPETTO D-D

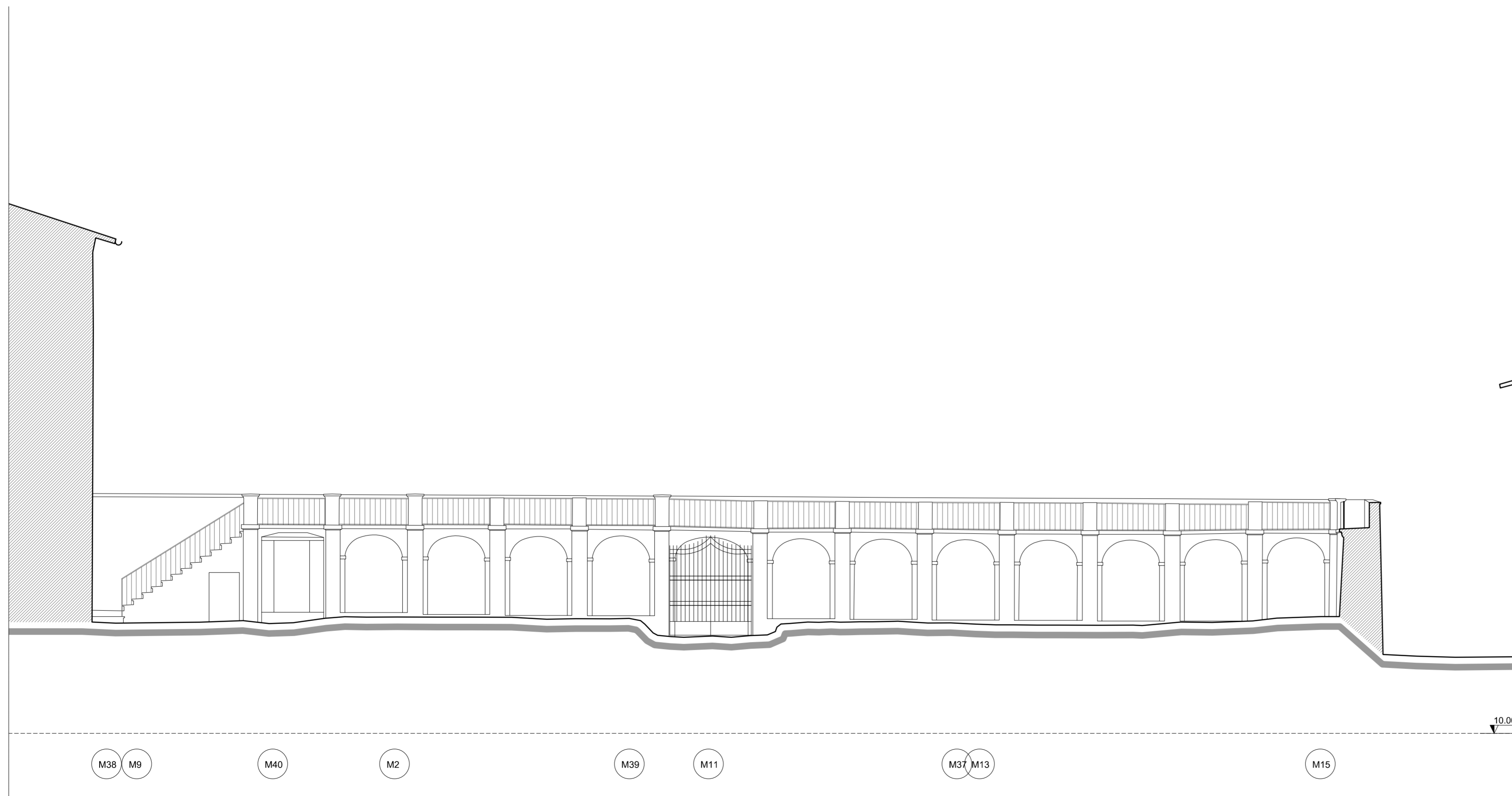
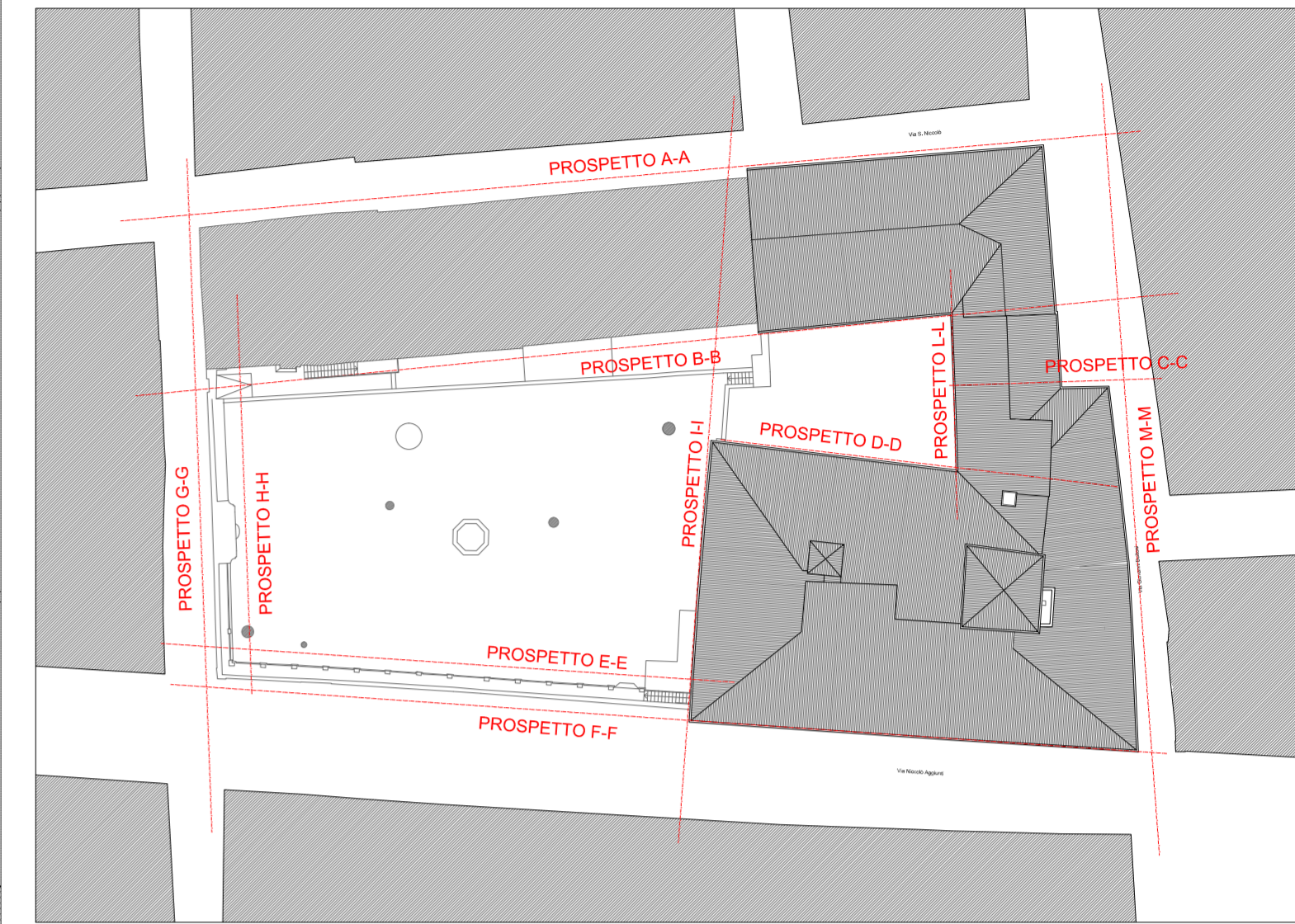

PROSPETTO E-E



COMUNE DI SANSEPOLCRO
PROVINCIA DI AREZZO

restauro e recupero funzionale



PROPRIETA'
Soc. PLANTA MEDICA S.r.l.
Sede legale in Città (PG)
Via della Libertà 37



PROGETTAZIONE E DIREZIONE LAVORI	PROGETTO DEFINITIVO
<p>COORDINATORE GENERALE DEL PIANO Dott. Ing. Eugenio BRUSCHI</p> <p>RESPONSABILE GRUPPO DI PROGETTAZIONE Dott. Arch. Franco BULGHERINI</p> <p>RESPONSABILE INDAGINE STORICO-AMBIENTALE Dott. Arch. Luigi CALITERNA</p> <p>DIRETTORE DEI LAVORI Dott. Arch. Francesco PETRANGELI PAPINI</p> <p>PROGETTO ARCHITETTONICO  Via Ombone 12 - Pal. B - 00198 Roma Tel. 06/9542210 - Fax. 06/9540444 ARCHITETTI ASSOCIATI e-mail: bp.studio@sparchitettoassociati.it</p> <p>RESPONSABILE PROGETTO E D.O. Dott. Arch. Franco BULGHERINI</p> <p>RESPONSABILE PROGETTO Dott. Arch. Francesco PETRANGELI PAPINI</p> <p>RESPONSABILE GRUPPO DI LAVORO Dott. Arch. Marco CADEMARTORI</p> <p>RESPONSABILE ELABORAZIONI SPECIALISTICHE Dott. Arch. Giacomo POLIA</p> <p>PROGETTO STRUTTURALE  Piazza Che Guevara 2 - 06013 Città di Castello Tel. 075/8552551 - 335/607334 e-mail: ingottavio.studiovalcelli@gmail.com</p> <p>RESPONSABILE PROGETTO E D.O. Dott. Ing. Ottavio VALCELLI</p> <p>PROGETTO IMPIANTISTICO  Via Giovanni da Cacia 15 - Firenze Tel. 055/338171 - 055/324889 Management and Engineering e-mail: postmaster@meed.com</p> <p>RESPONSABILE PROGETTO E D.O. Dott. Ing. Stefano MIGNANI</p> <p>RESPONSABILE PREVENZIONE INCENDI Dott. Ing. Paolo BONACORSI</p> <p>RESPONSABILE ACUSTICA Dott. Ing. Fabio MINIATI</p> <p>RILIEVI Soc. CESET srl - Geom. Alessandro SMACCHIA</p> <p>COORDINAMENTO SICUREZZA Geom. G. Battista FRANCESCHI</p> <p>ORIGINI E TRASFORMAZIONI DEL PALAZZO Dott.ssa Federica AMBRUSIANO</p> <p>GRUPPO DI LAVORO Dott. Ing. Tommaso BUGLI Dott. Ing. Alessandro PANICHI Dott. Ing. Francesco SGORBINI Dott. Arch. Francesca ZORZETTO</p> <p>GRUPPO DI LAVORO Dott. Ing. Lorenzo VALCELLI Geologo Riccardo ANCILLOTTI</p>	<p>STATO di FATTO</p> <hr/> <p>ELABORATO N° Tav. 4.5.2</p> <p>TITOLO</p> <p>PROSPETTI C-C, D-D, E-E</p> <hr/> <p>SCALA: 1:100</p> <p>REVISIONE: A</p> <p>DATA: APRILE 2015</p> <p>NOME FILE: PROSPETTI .dwg</p>