

Architetture & Progetti

Comune: **SANSEPOLCRO**

Progettista: Dott. Enrico Romano

Oggetto:

PIANO DI RECUPERO
"Edificio Via N. Agliunti n. 90"

ai sensi dell'art. 20 delle NTA del centro storico
 e dell'art. 16 e 17 della L.R. 1/2005

P.zza San Francesco n. 5 - 52037 Sansepolcro (AR)

e mail: esp.studio@libero.it Telefax: 0575/742740

Committente: **FINTRUCKS spa**
 Ing. Bacchi Camillo

Scala: 1:100

Tavola:

1

Tavola:

PIANTE

RILIEVO ARCHITET.

Elaborato di progetto del 10.12.2012

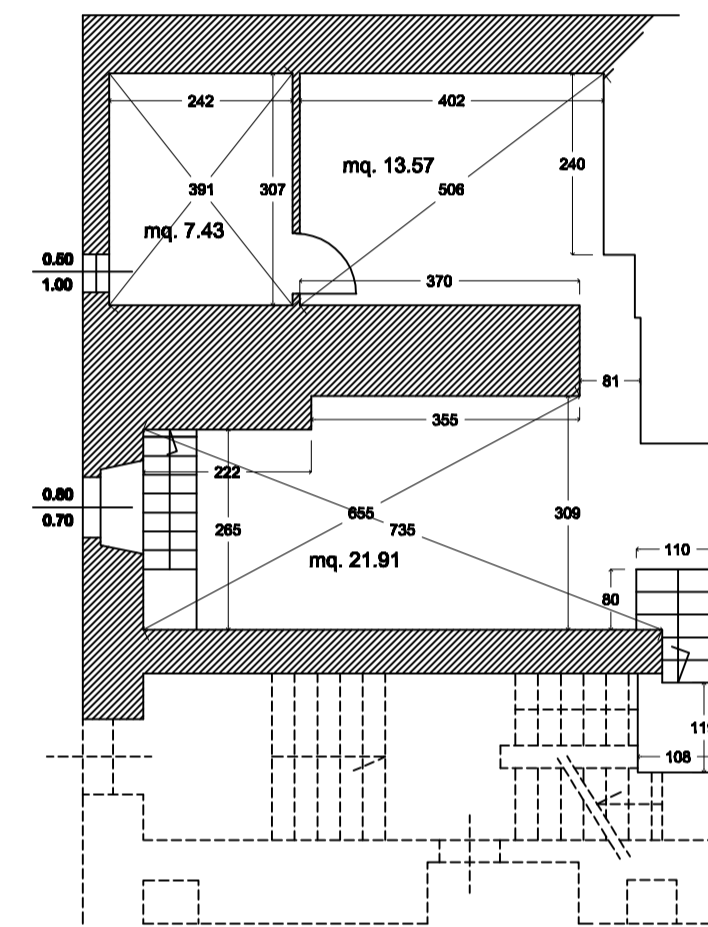
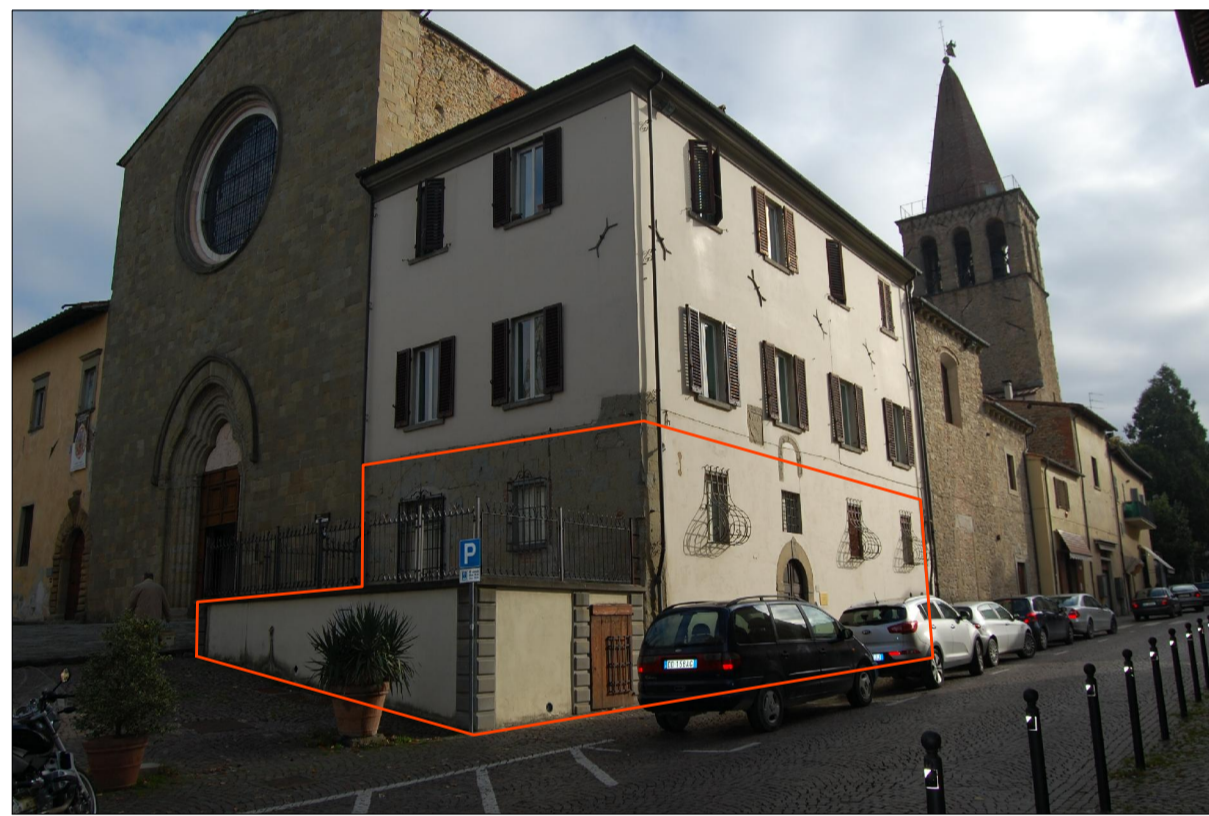

PIANTA PIANO SEMINTERRATO

P.zza San Francesco

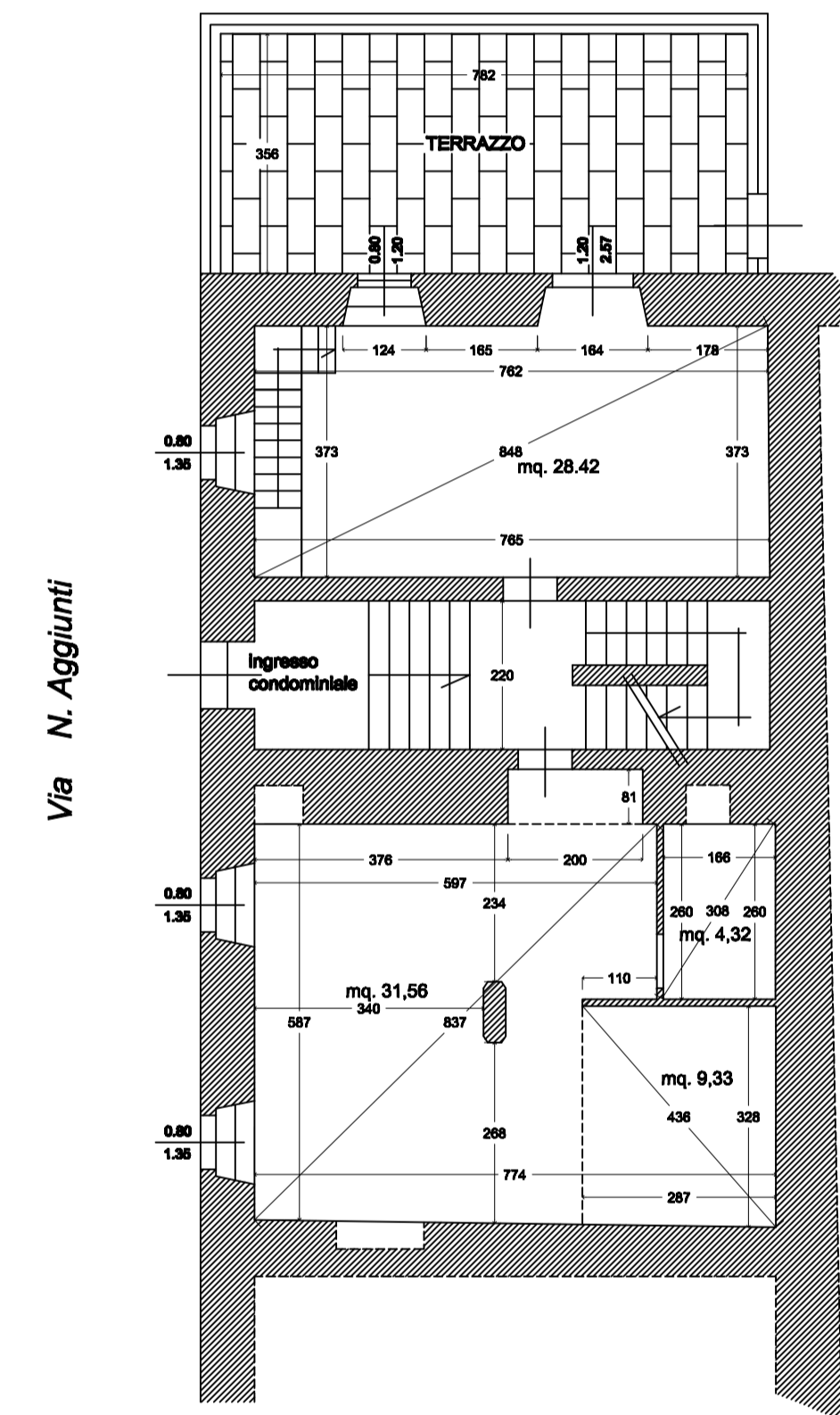

PIANTA PIANO TERRA RIALZATO