

Architetture & Progetti

Comune: **SANSEPOLCRO**

Progettista: **Dott. Enrico Romano**

P.zza San Francesco n. 5 - 52037 Sansepolcro (AR)

e mail: esp.studio@libero.it Telefax: 0575/742740

Oggetto:

**PIANO DI RECUPERO
"Edificio Via N. Aggiunti n. 90"**

ai sensi dell'art. 20 delle NTA del centro storico
e dell'art. 16 e 17 della L.R. 1/2005

Committente: **FINTRUCKS spa**
Ing. Bacchi Camillo

Scala: **1:100**

Tavola:

2

Tavola:

**PIANTE
(STATO ATTUALE)**

Elaborato di progetto del 10.12.2012



UNICA UNITA' IMMOBILIARE ADIBITA A CIVILE
ABITAZIONE CON INTERPOSTA SCALA
CONDOMINIALE

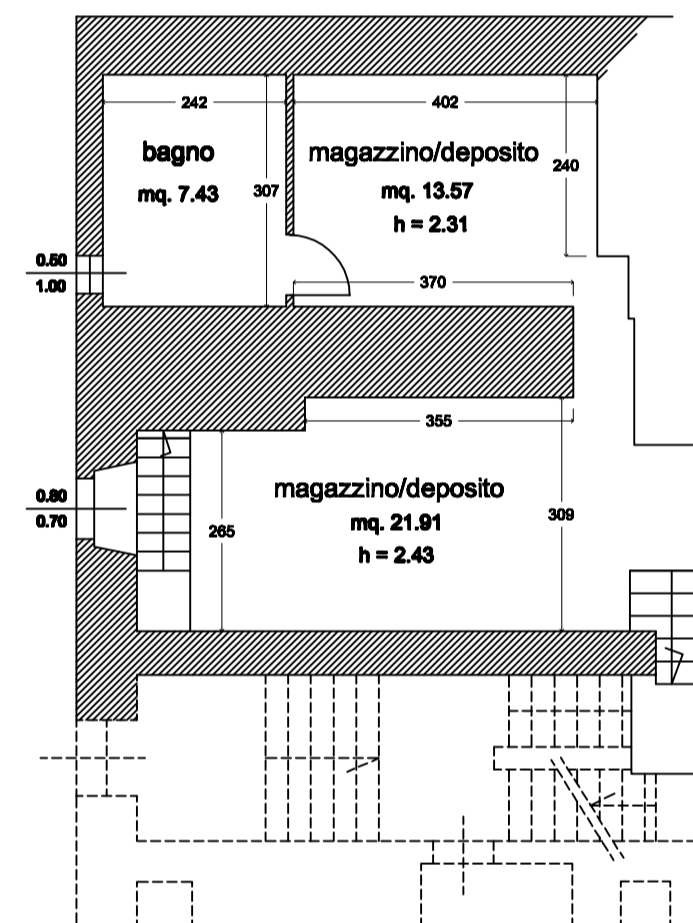

PIANTA PIANO SEMINTERRATO

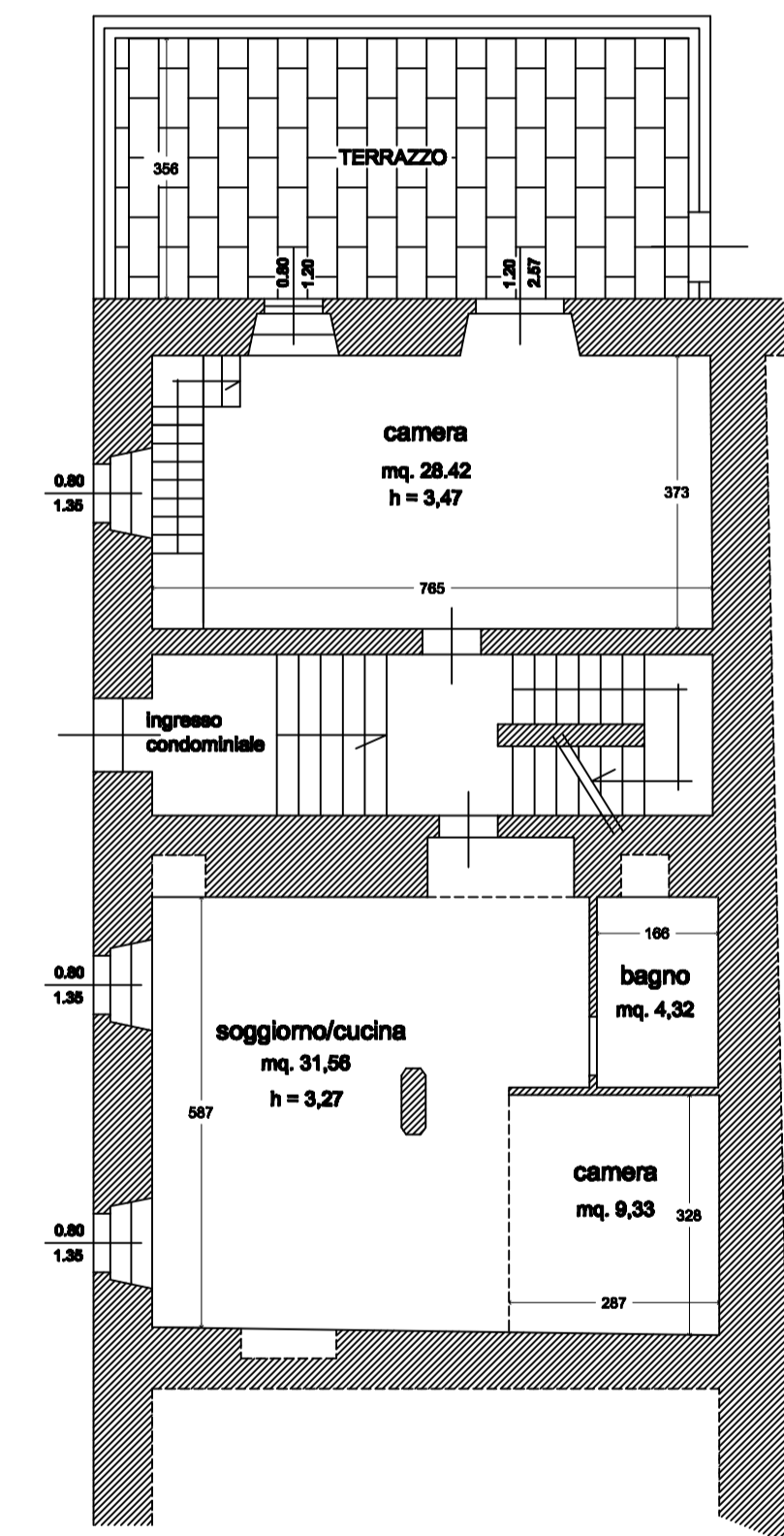

PIANTA PIANO TERRA RIALZATO