

Architetture & Progetti

Comune: **SANSEPOLCRO**

Progettista: **Dott. Enrico Romano**

P.zza San Francesco n. 5 - 52037 Sansepolcro (AR)

e mail: esp.studio@libero.it Telefax: 0575/742740

Oggetto:

PIANO DI RECUPERO
"Edificio Via N. Aggiunti n. 90"

ai sensi dell'art. 20 delle NTA del centro storico
e dell'art. 16 e 17 della L.R. 1/2005

Committente: **FINTRUCKS spa**
Ing. Bacchi Camillo

Scala: **1:100**

Tavola:

3

Tavola:

PIANTE

(STATO VARIATO)

Elaborato di progetto del 10.12.2012

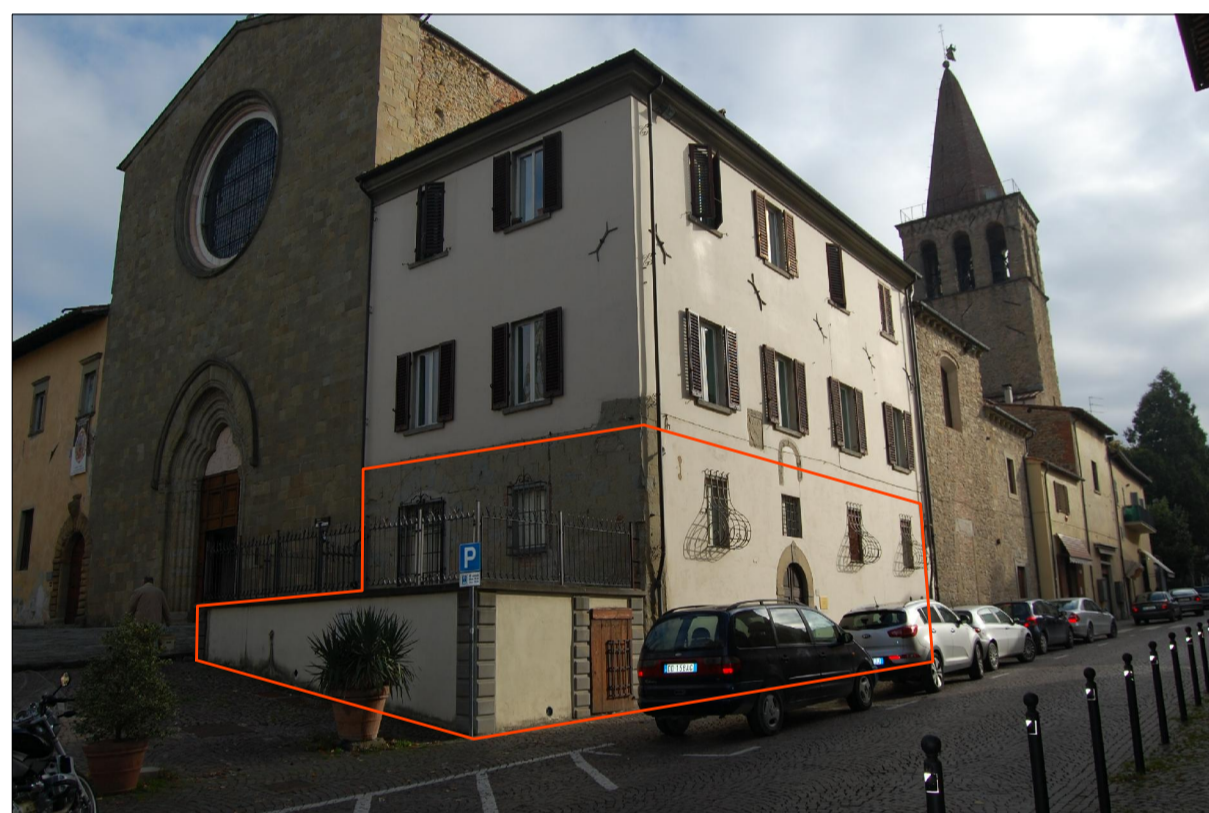

FORMAZIONE DI N° 2 UNITA' IMMOBILIARI, LA PRIMA MANTIENE LA DESTINAZIONE A CIVILE ABITAZIONE, LA SECONDA AD USO DIREZIONALE

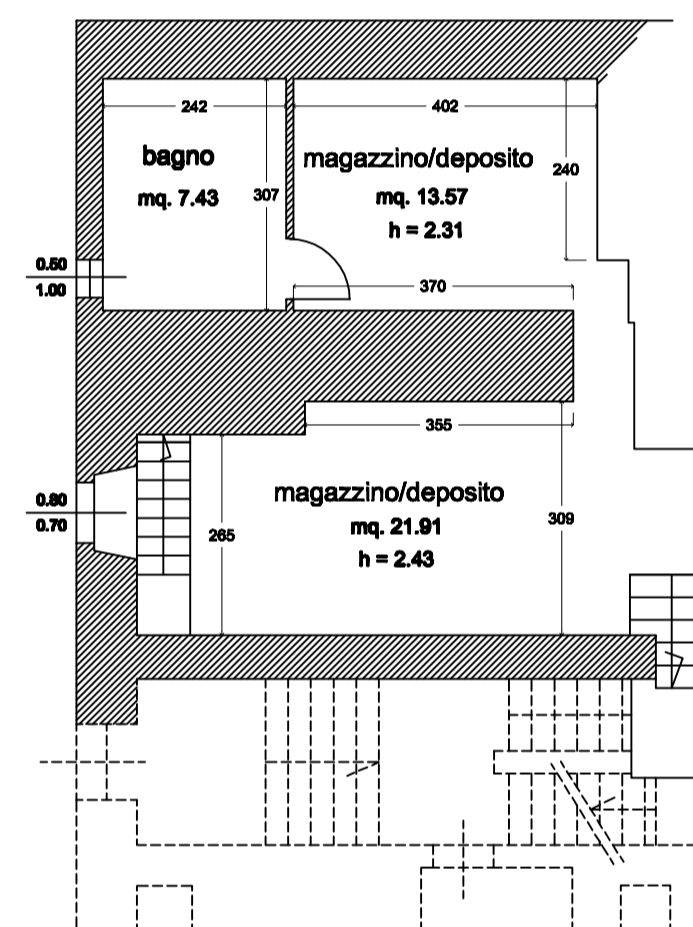

PIANTA PIANO SEMINTERRATO

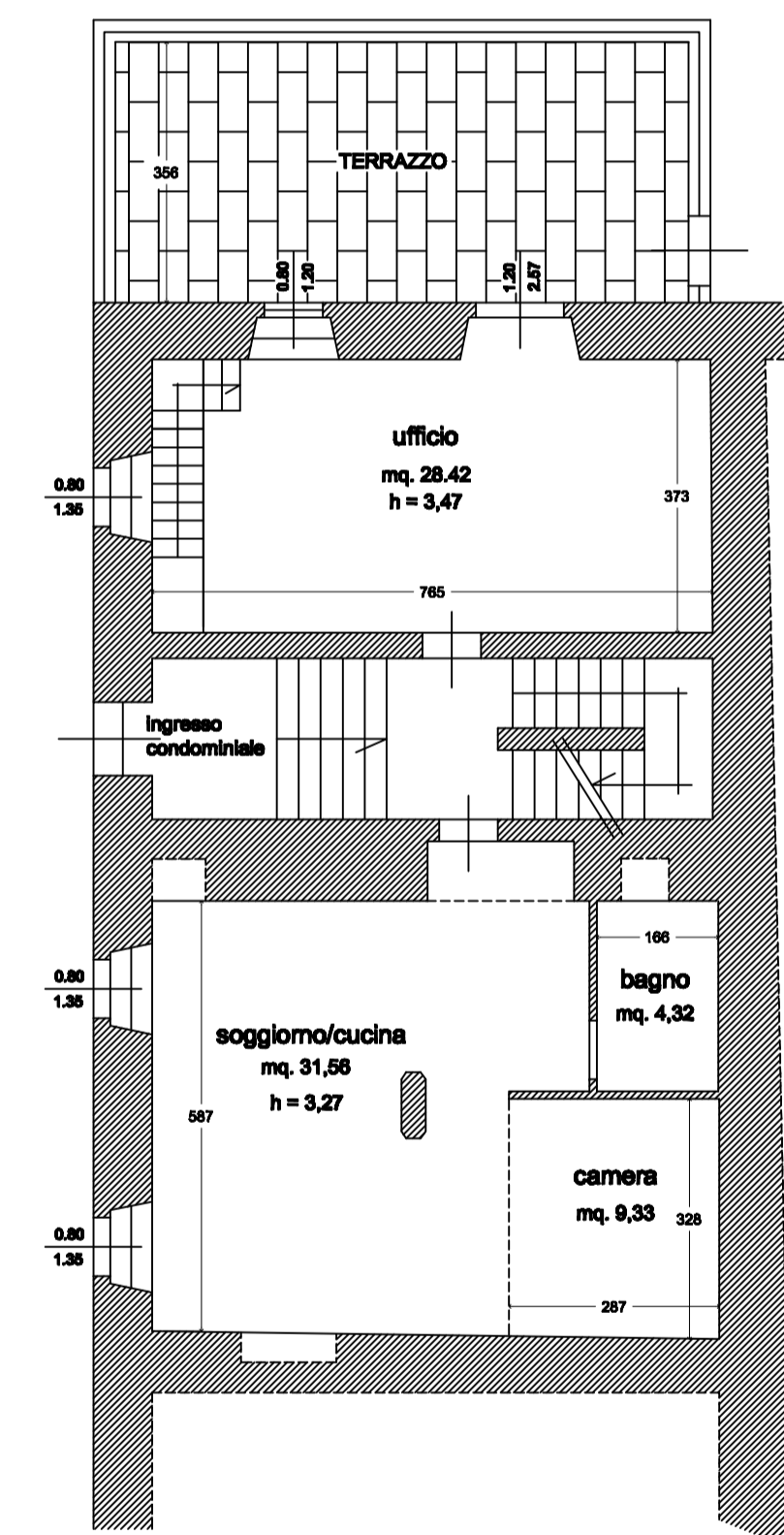

PIANTA PIANO TERRA RIALZATO

CALCOLO DELLA SUPERFICIE UTILE ABITABILE
(Escluso nicchie e proiezioni murature superiori)
mq. 31.56 + 4.32 + 9.33 = mq. 45.21