

TAVOLA: 4	COMUNE DI SANSEPOLCRO Via Gherardi	
OGGETTO:	PIANO DI RECUPERO "PALAZZO GHERARDI"	
TITOLO TAVOLA:	STATO ATTUALE PROSPETTI E SEZIONI	SCALA: 1 : 100
COMMITTENTE:	TECNICO INCARICATO:	DATA:
BUTTERI ALESSANDRO MICHELI GRAZIANO	ARCH. FEDERICO ROMOLINI	22.02.2011

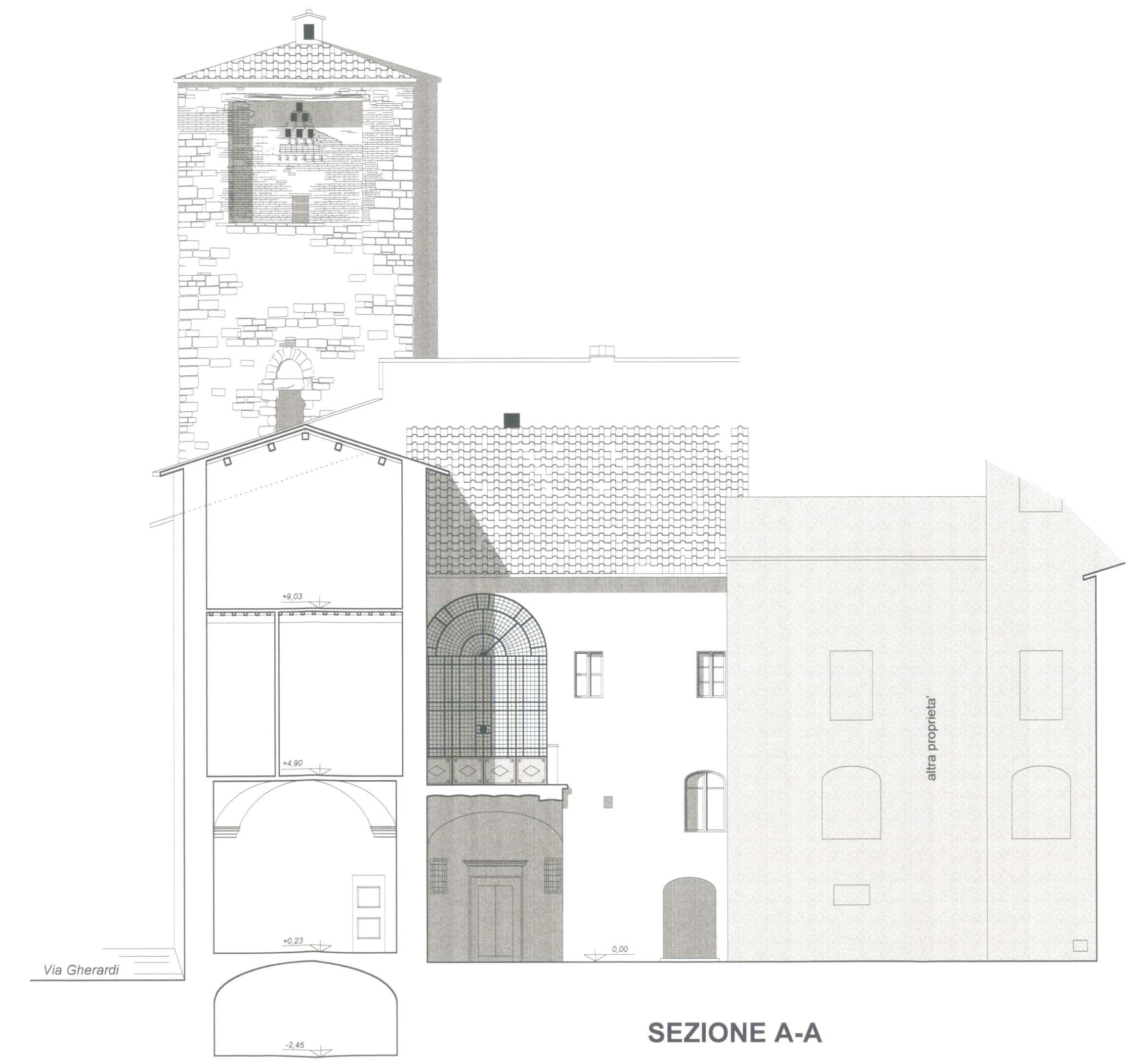

PROSPETTO NORD OVEST
Via Gherardi



SEZIONE A-A



SEZIONE B-B

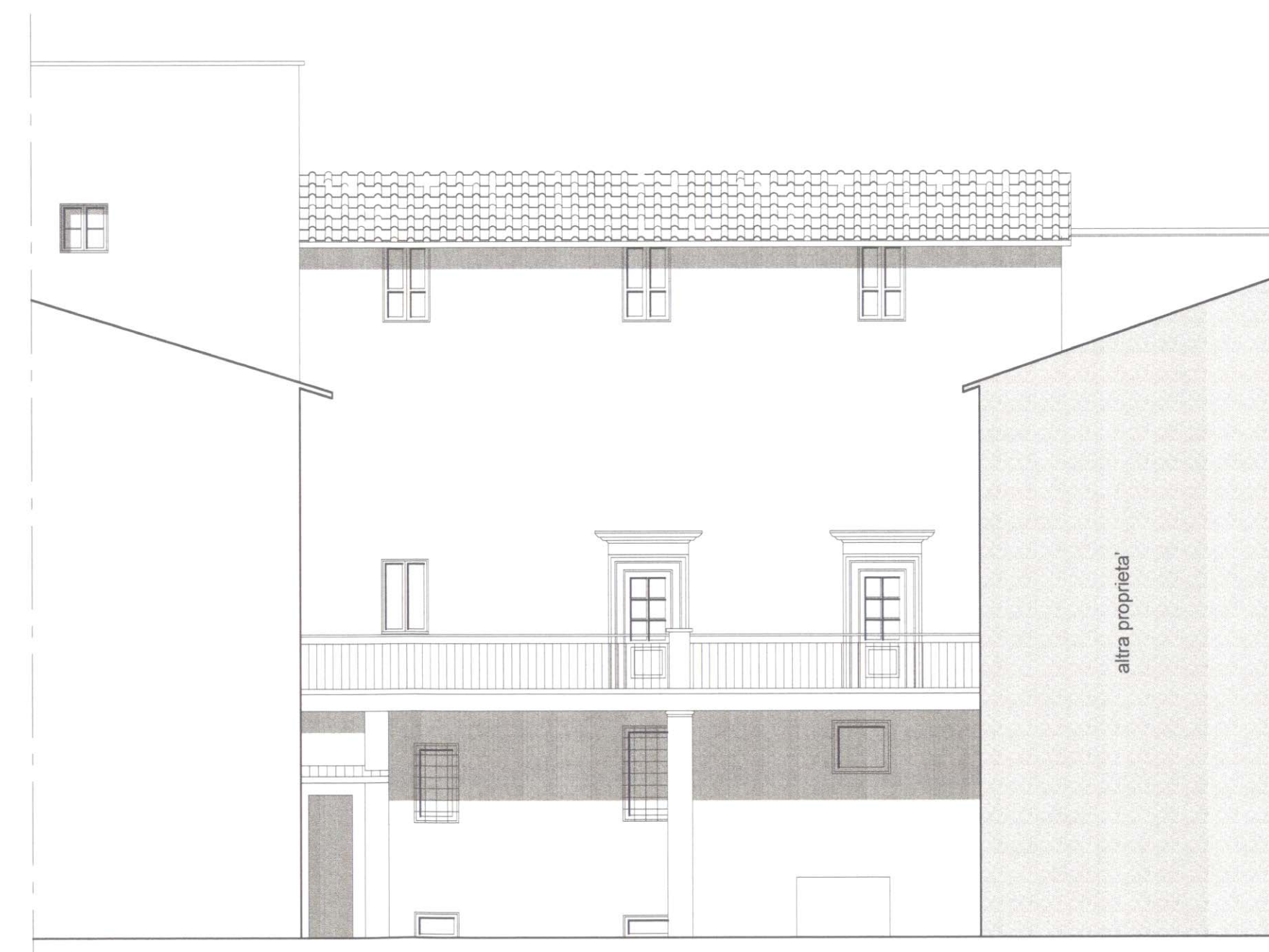

PROSPETTO DALLA CORTE INTERNA

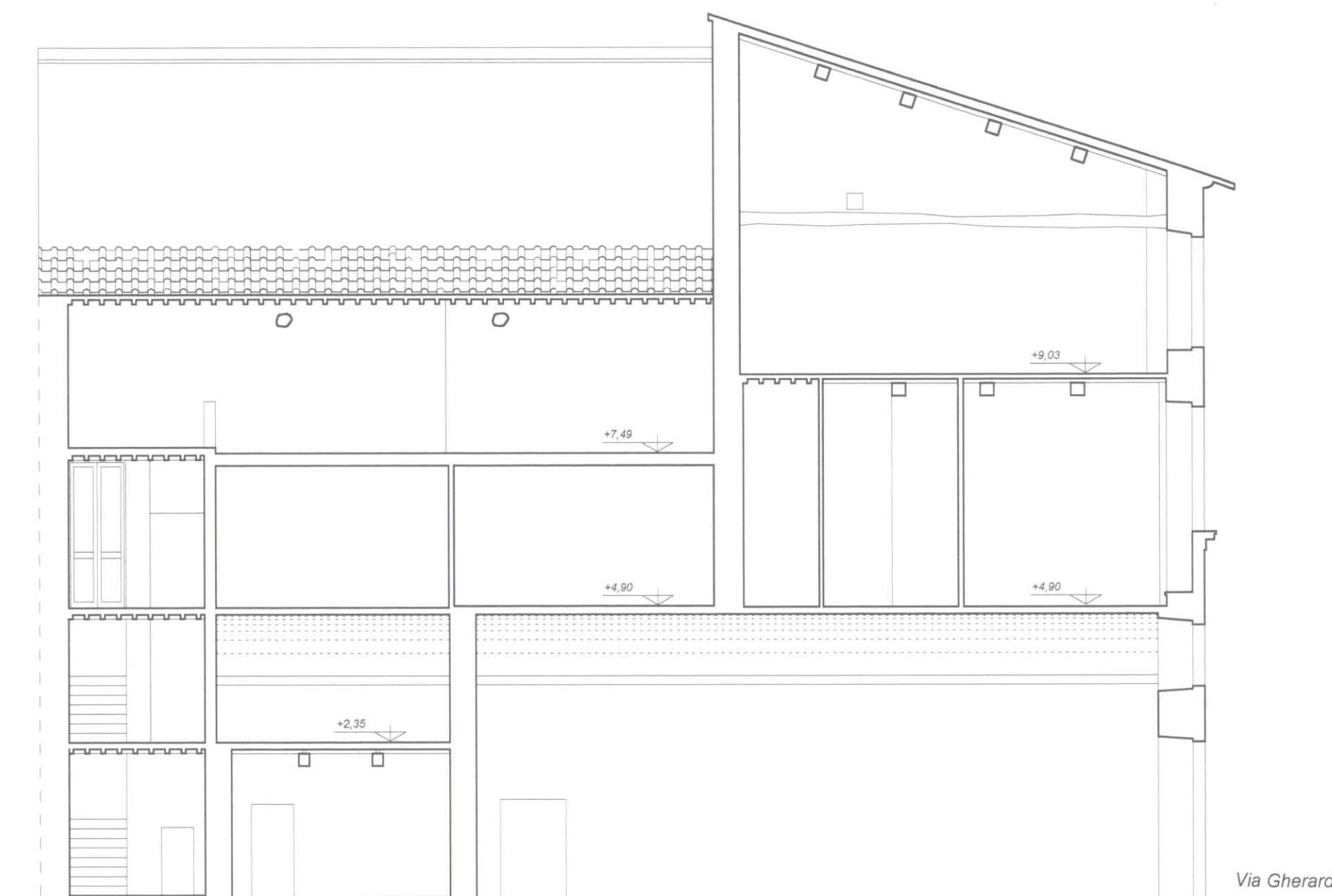

SEZIONE C-C

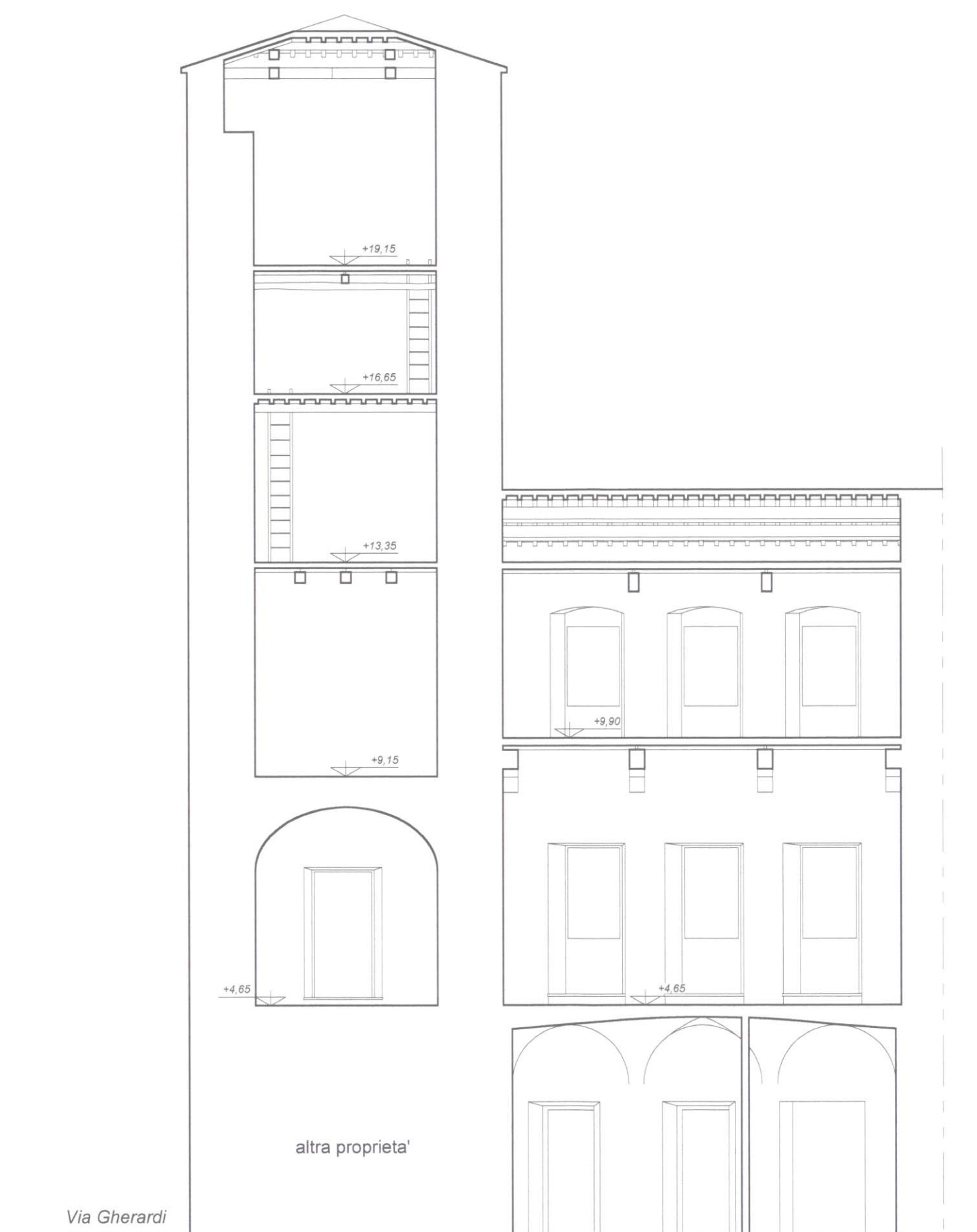

SEZIONE D-D