

COMUNE DI SANSEPOLCRO  
Provincia di Arezzo

**ARKPROJECT**  
**CAMAITI&CANGI**

Via Niccolò Aggiunti n°4  
52037 Sansepolcro (AR)  
Tel./Fax 0575/73.38.73  
p.iva 02014970517

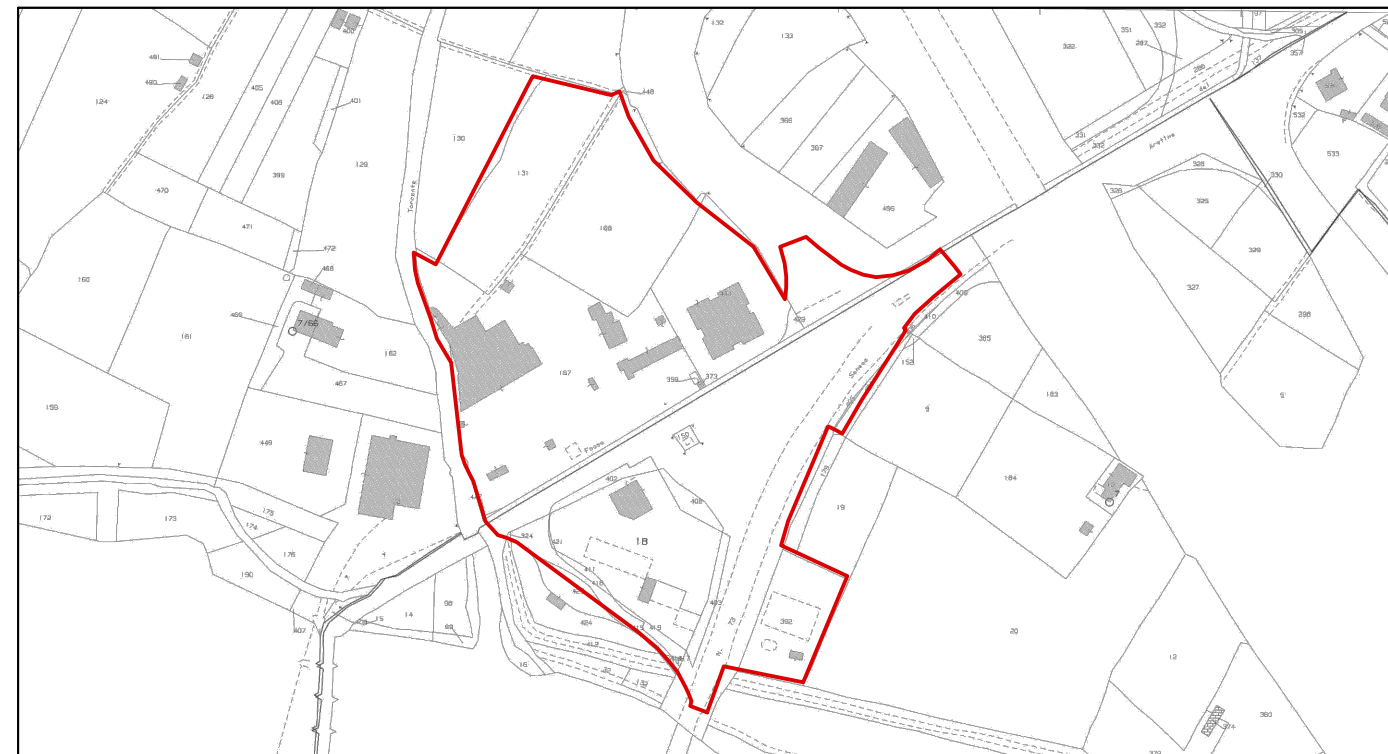

**PROGETTO** VARIANTE al "Piano unitario per il potenziamento dell'area di distribuzione carburanti e della contigua area produttiva e per il miglioramento e la messa in sicurezza della viabilità compresa tra lo svincolo sud della E45 e il ponte sul fiume Tevere" CON CONTESTUALE VARIANTE AL R.U.

**COMMITTENTE** PICCINI PAOLO SPA

**OGGETTO** STATO DI FATTO  
Pianta, prospetti e sezioni distributore metano per carri,  
locale compressori metano, cabina di riduzione e  
locale depuratore acque pozzi

**TAVOLA**  
**3.4.3**  
1:200

Versione definitiva per l'adozione

Piccini Paolo SpA      Geom. Camaiti Simone      Arch. Ralli Lucia

UBICAZIONE CATASTALE: Foglio n. 66. P.lle n. 130, 131, 167, 168, 359, 373, 447, 448, 494.      Giugno 2021

A termini di legge ci riserviamo la proprietà di questo disegno, con divieto di riprodurlo o di renderlo comunque noto a terzi o di altri concorrenti senza nostra preventiva autorizzazione

Distributore metano per carri

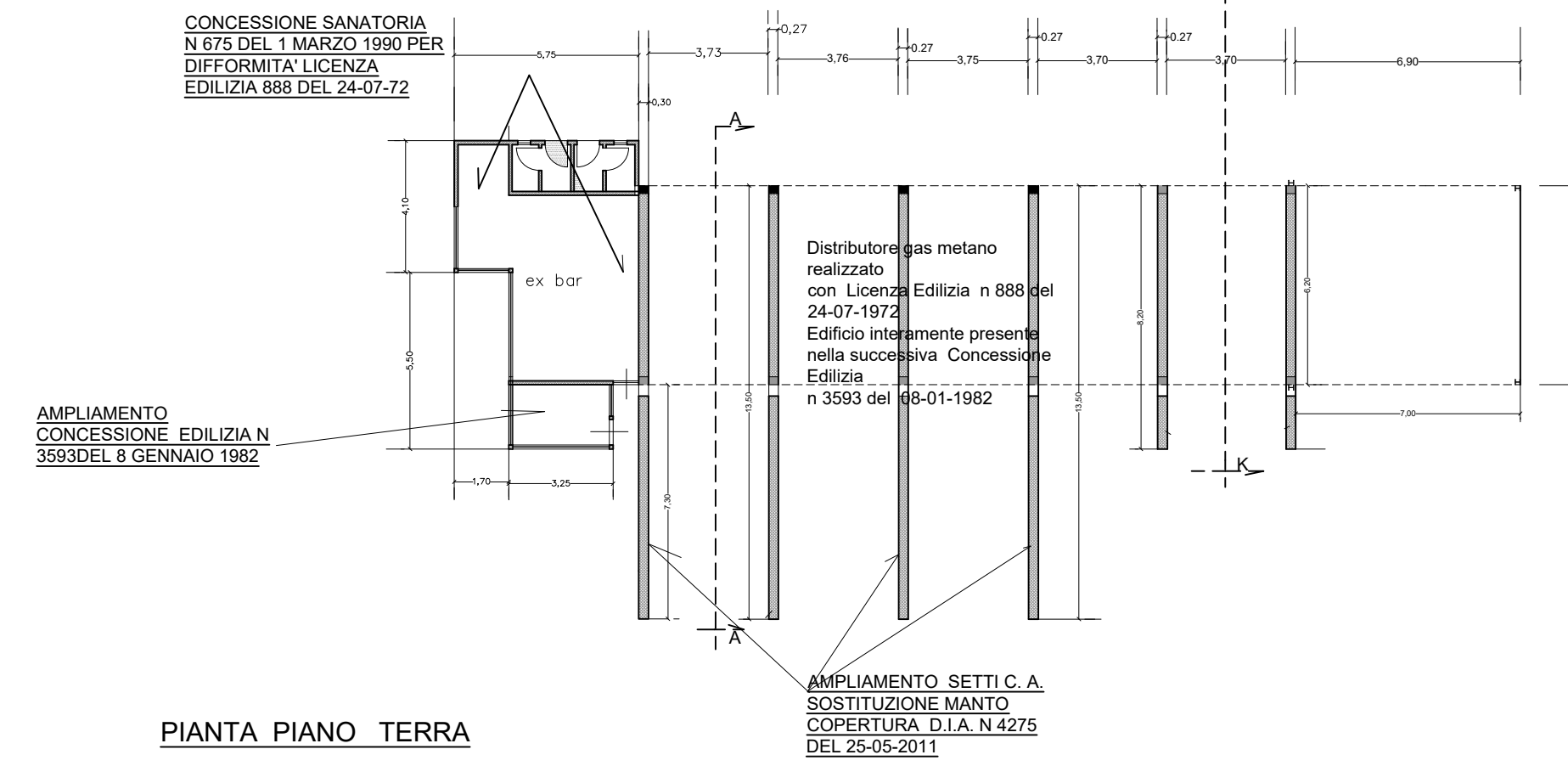

PIANTA PIANO TERRA

PIANTA COPERTURA

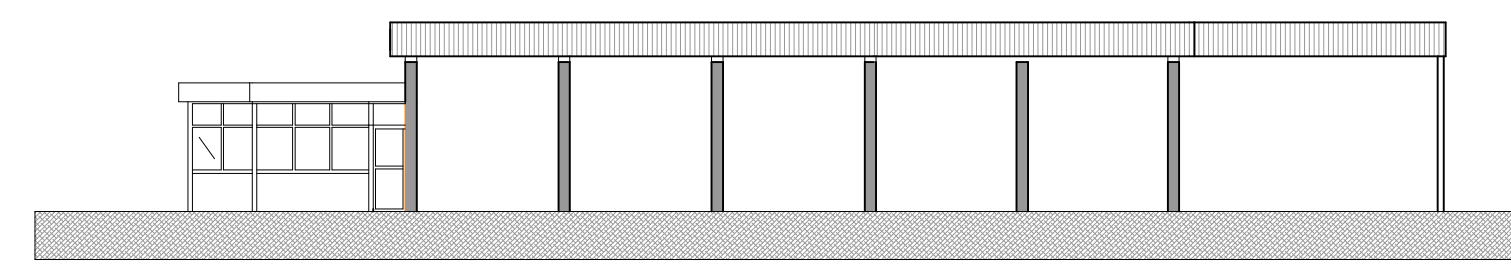

PROSPETTO EST

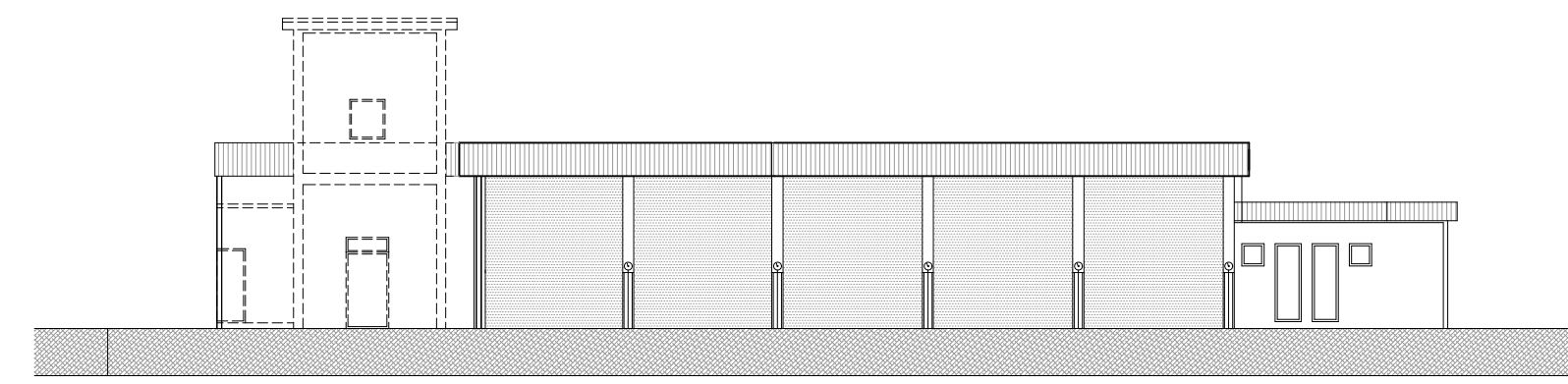

PROSPETTO OVEST

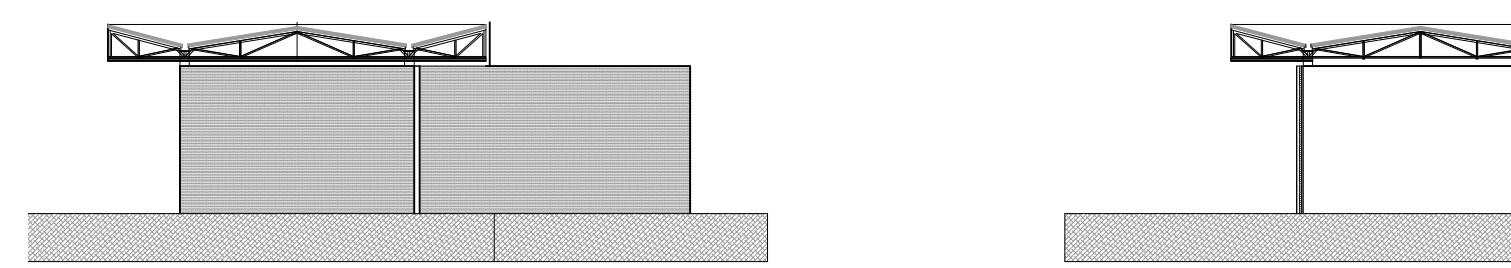

SEZIONE A - A

SEZIONE K - K

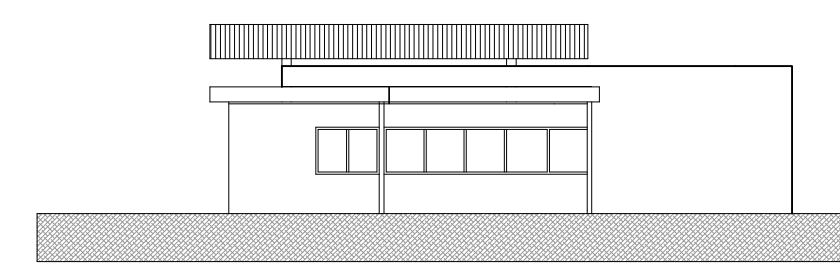

PROSPETTO SUD

CALCOLI SUL E VOLUME

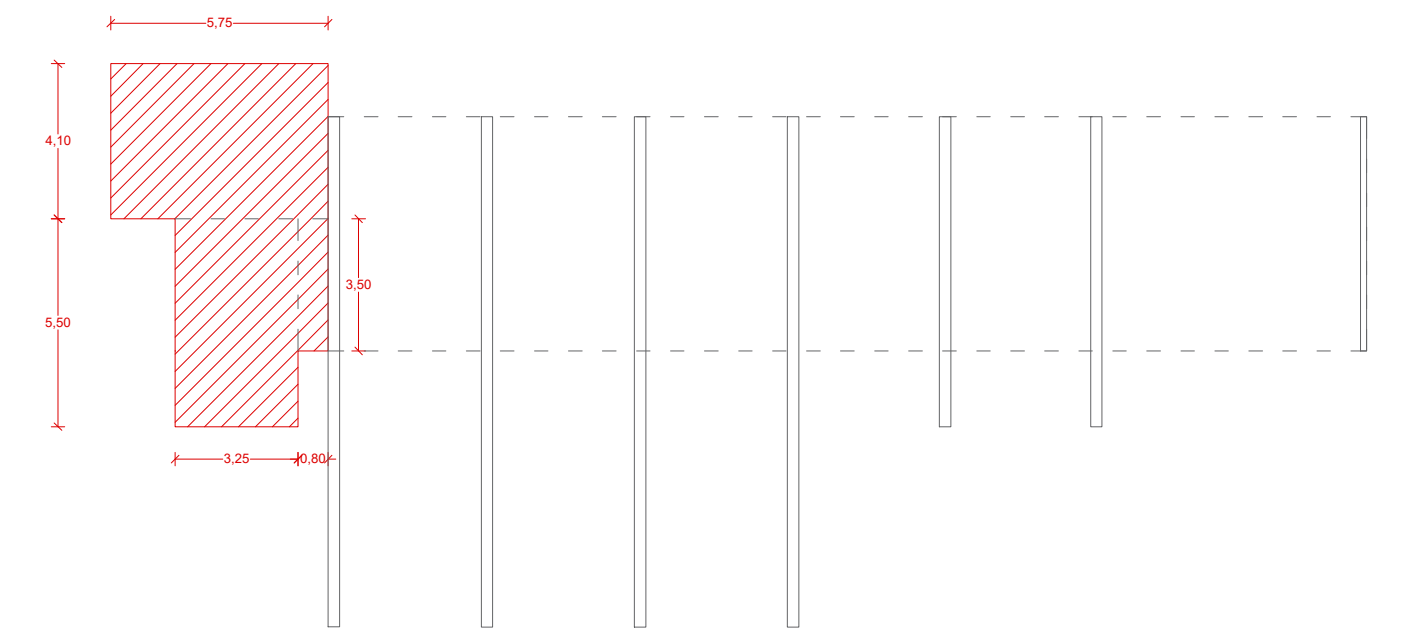

Ex Bar

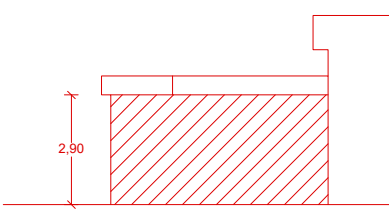

SUL = (4,10 x 5,75) + (5,50 x 2,35) + (3,50 x 0,80) = 44,25 mq  
Volume = 44,25 x 2,90 = 128,33 mc

TABELLA SUPERFICI E VOLUMI

	Sul.	Volume
Distributore metano per carri	***	***
Ex Bar	44,25 mq	129,33 mc
Locale compressori metano	160,47 mq	601,16 mc
Cabina di riduzione	*	*
Locale depuratore acque pozzi	*	*

\* Locale identificabile come Volume Tecnico ai sensi del R.E. di Sansepolcro Art. 25 comma K., e quindi escluso dal calcolo di Sul. ai sensi dell' Art. 25 comma g.f. dello stesso regolamento.

\*\*\* Superficie esclusa dal computo della Sul in quanto identificabile come tettoia ai sensi del d.p.g.r. 64/R/2013 Art 10 comma 3.e

Locale compressori metano

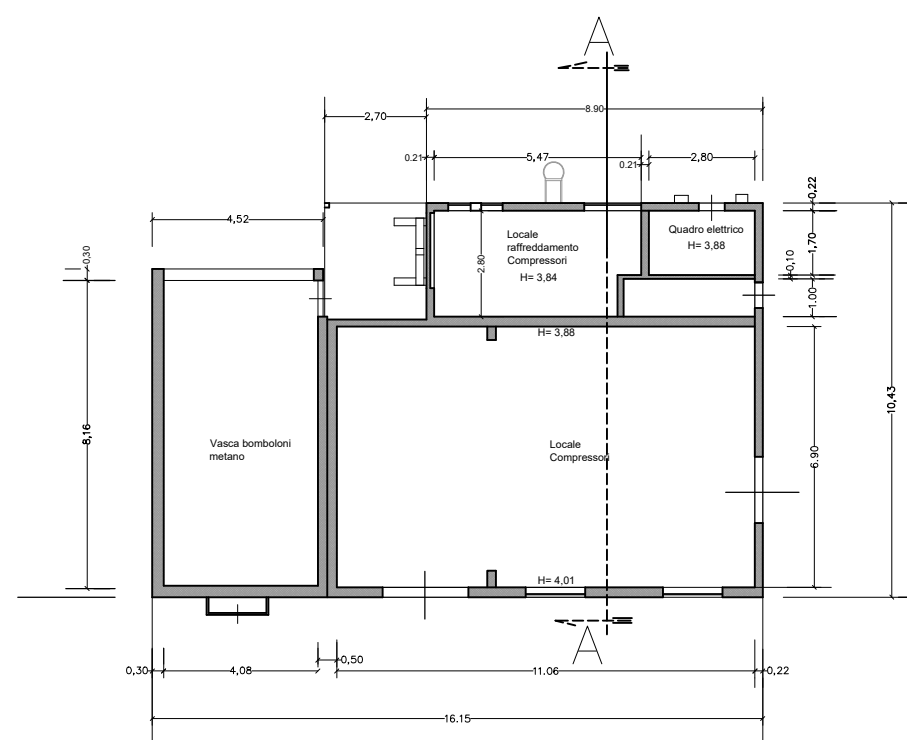

PIANTA PIANO TERRA

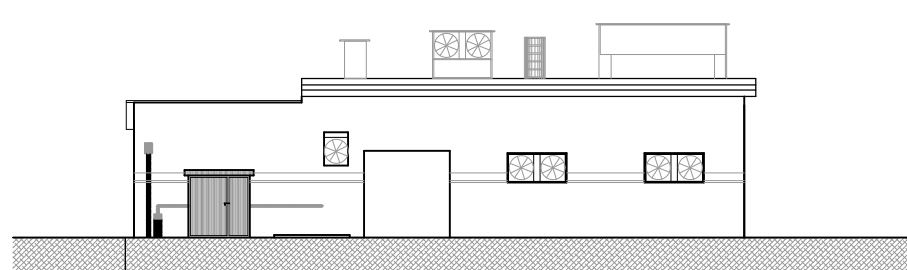

PROSPETTO SUD

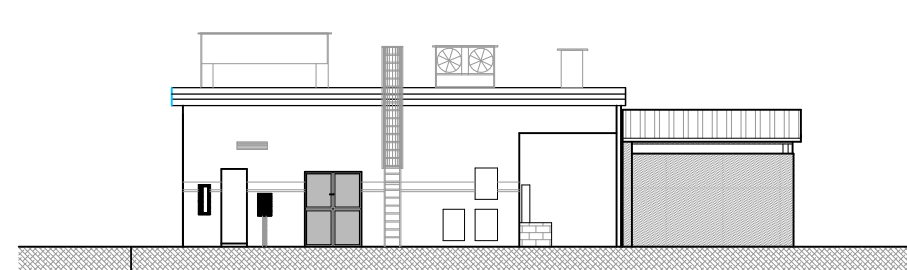

PROSPETTO NORD

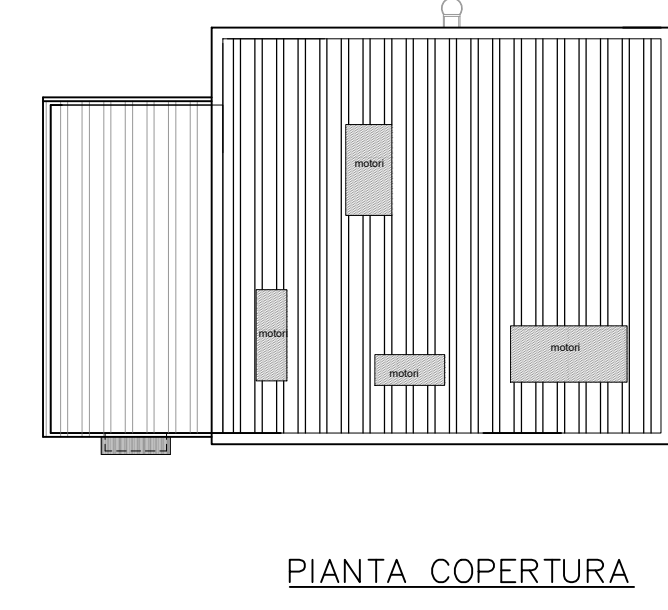

PIANTA COPERTURA

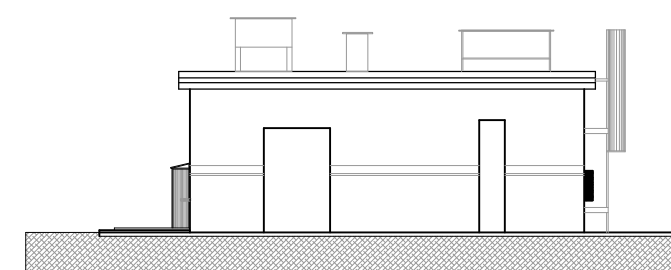

PROSPETTO EST

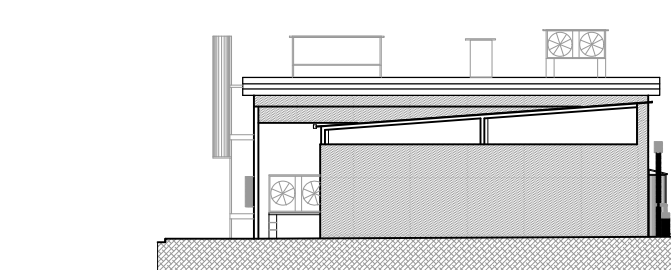

PROSPETTO OVEST

CALCOLI SUL E VOLUME

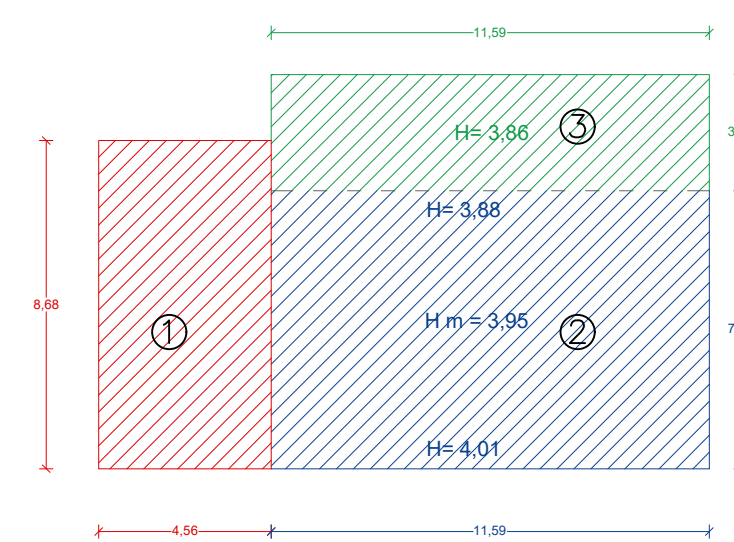

① SUL = 4,56 x 6,66 = 30,58 mq  
Volume = 30,58 x ((2,88 + 3,46) / 2) = 125,86 mc  
② SUL = 11,59 x 7,35 = 85,19 mq  
Volume = 85,19 x 3,95 = 336,50 mc  
③ SUL = 3,08 x 11,59 = 35,70 mq  
Volume = 35,70 x 3,86 = 137,80 mc  
TOT SUL = 30,58 + 85,19 + 35,70 = 160,47 mq  
Volume = 125,86 + 336,50 + 137,80 = 600,16 mc

Cabina di riduzione

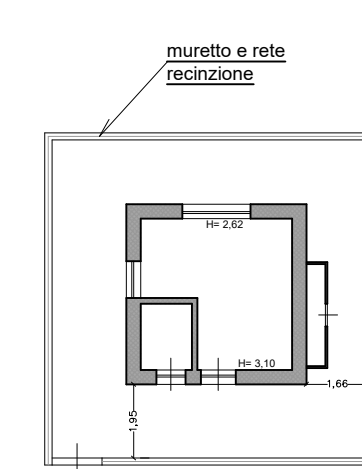

PIANTA PIANO TERRA

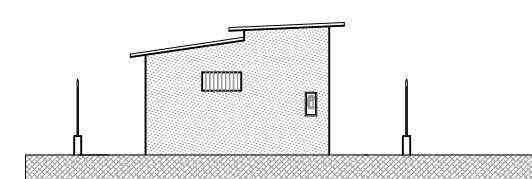

PROSPETTO SUD

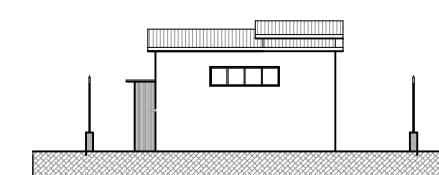

PROSPETTO OVEST

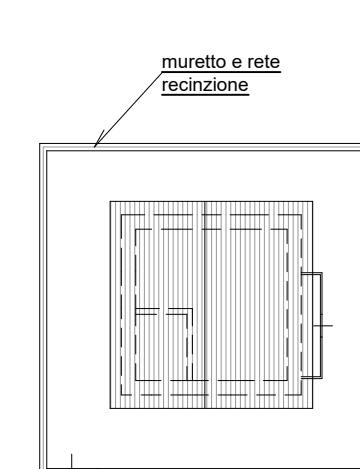

PIANTA COPERTURA

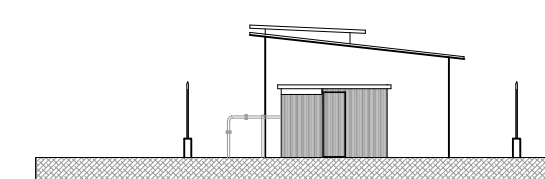

PROSPETTO NORD

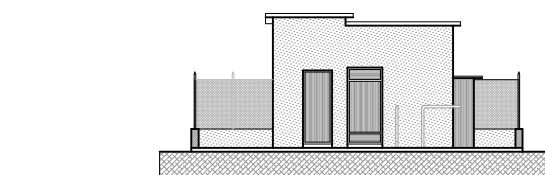

PROSPETTO EST

Locale depuratore acque pozzi

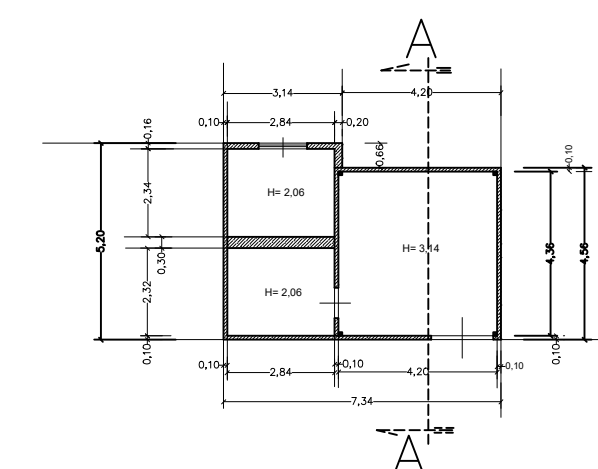

PIANTA PIANO TERRA

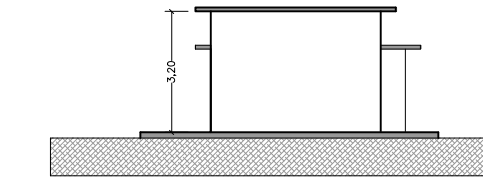

PROSPETTO EST

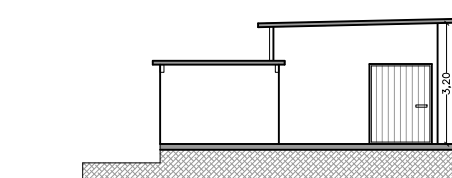

PROSPETTO SUD

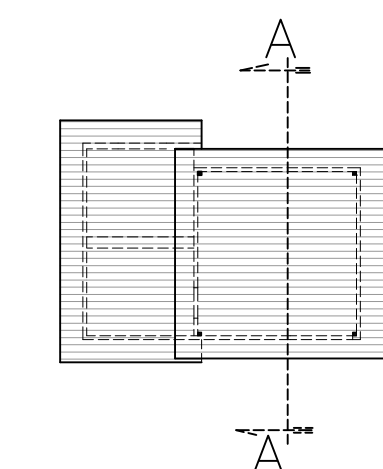

PIANTA COPERTURA

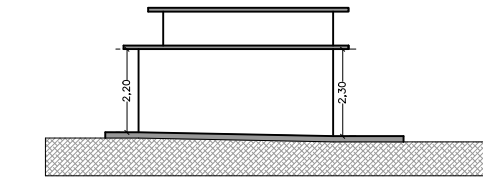

PROSPETTO OVEST

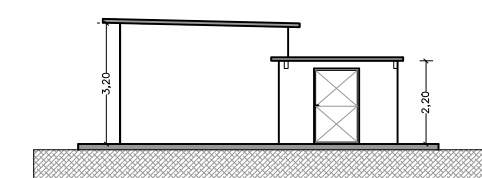

PROSPETTO NORD

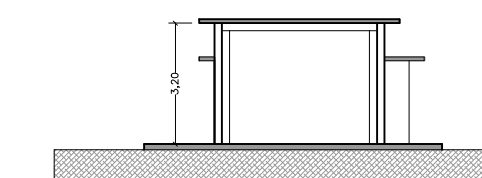

SEZIONE A - A