

COMUNE DI SANSEPOLCRO  
Provincia di Arezzo

**ARKPROJECT**  
**CAMAITI&CANGI**

Via Niccolò Aggiunti n°4  
52037 Sansepolcro (AR)  
Tel./Fax 0575/73.38.73  
p.iva 02014970517

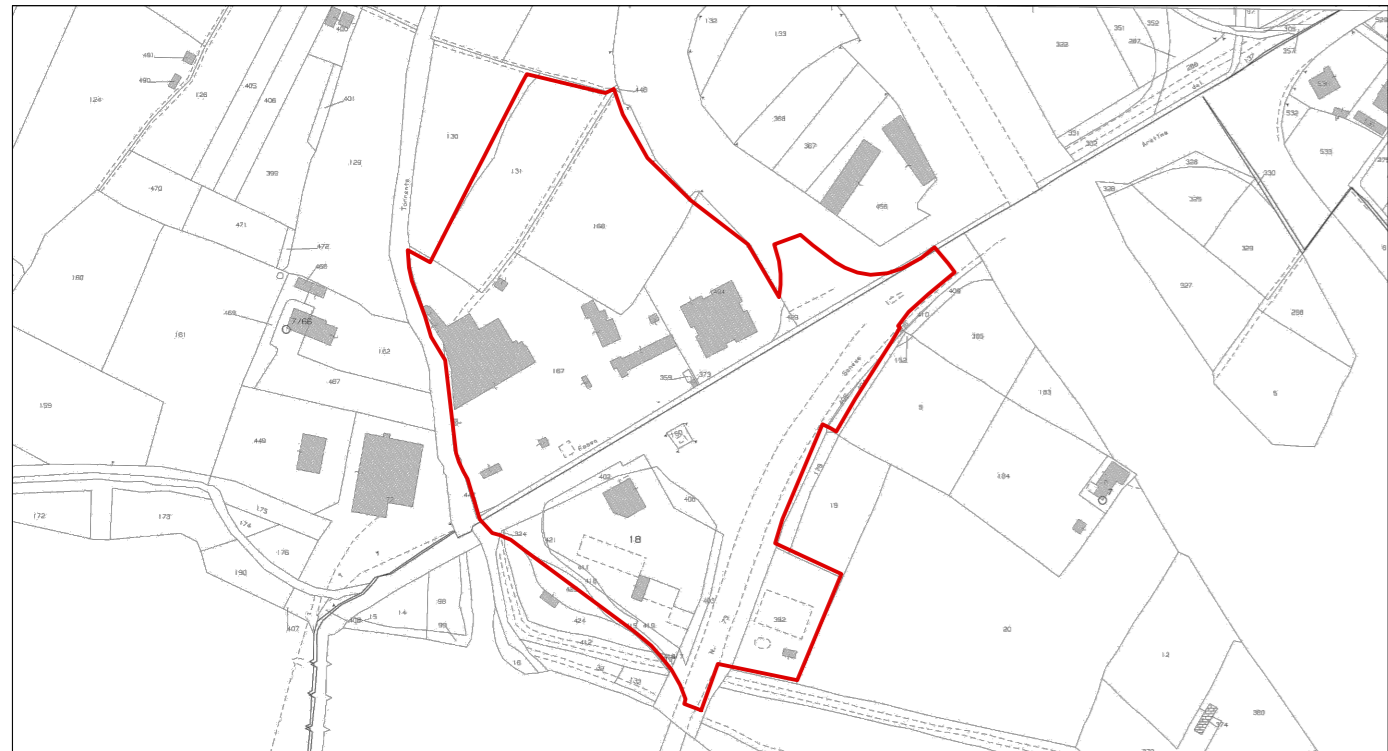

PROGETTO

VARIANTE al "Piano unitario per il potenziamento dell'area di distribuzione carburanti e della contigua area produttiva e per il miglioramento e la messa in sicurezza della viabilità compresa tra lo svincolo sud della E45 e il ponte sul fiume Tevere" CON CONTESTUALE VARIANTE AL RU.

COMMITTENTE

PICCINI PAOLO SPA

OGGETTO

Progetto del nuovo tratto della pista ciclopedonale, oggetto di monetizzazione.

TAVOLA  
**5.1b**  
1:1000(400/200/50)

Versione definitiva per l'adozione

Piccini Paolo SpA

Geom. Camaiti Simone

Arch. Ralli Lucia

UBICAZIONE CATASTALE: Foglio n. 66. P.lle n. 130, 131, 167, 168, 359, 373, 447, 448, 494.

Giugno 2021

A termine di legge ci riserviamo la proprietà di questo disegno, con divieto di riprodurlo o di renderlo comunque noto a terzi o di dettare concorrenti senza nostra preventiva autorizzazione

Planimetria di riferimento. Scala 1:1000

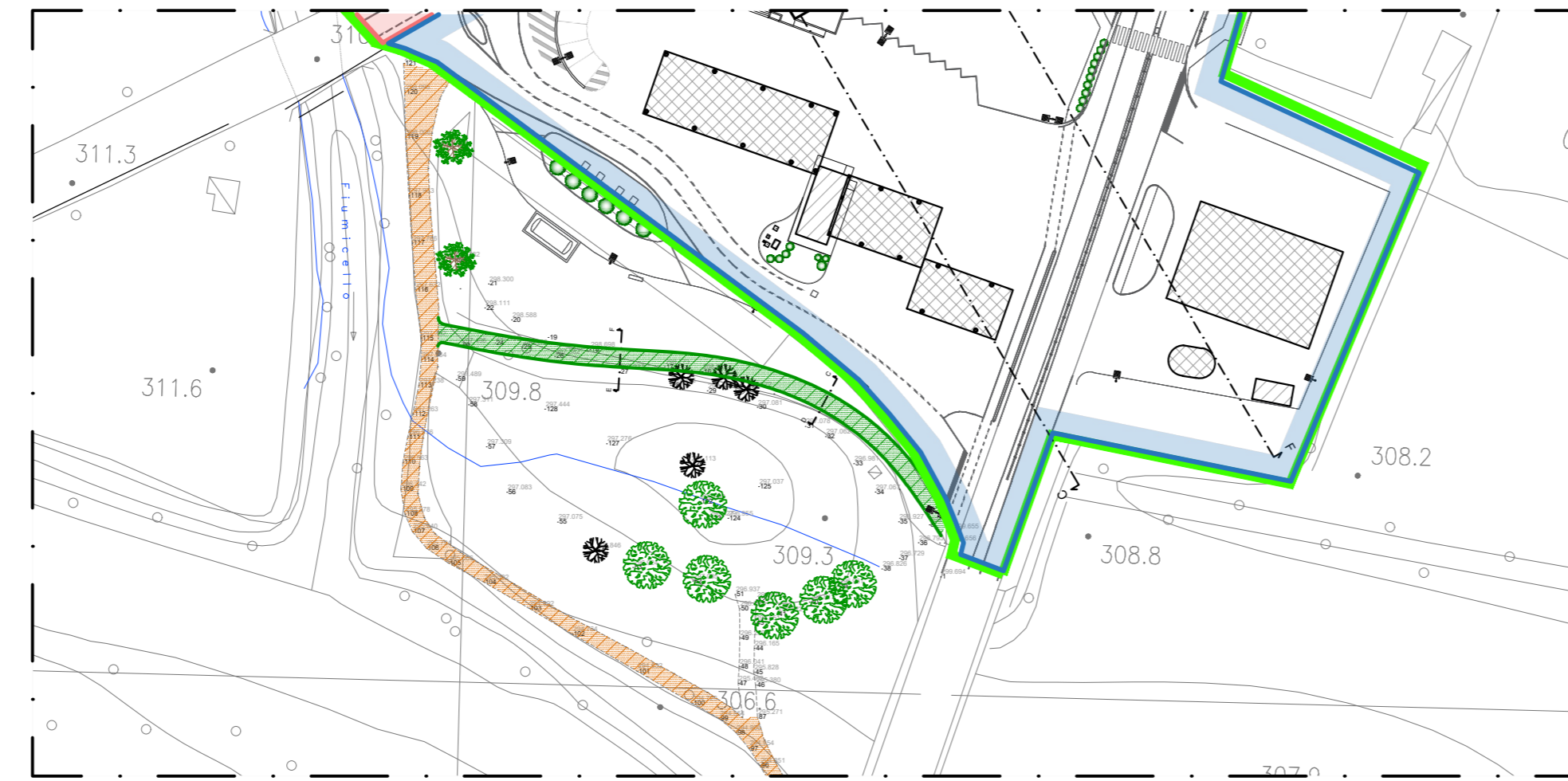

Sezione longitudinale sull'asse della pista ciclopedonale Scala 1:200

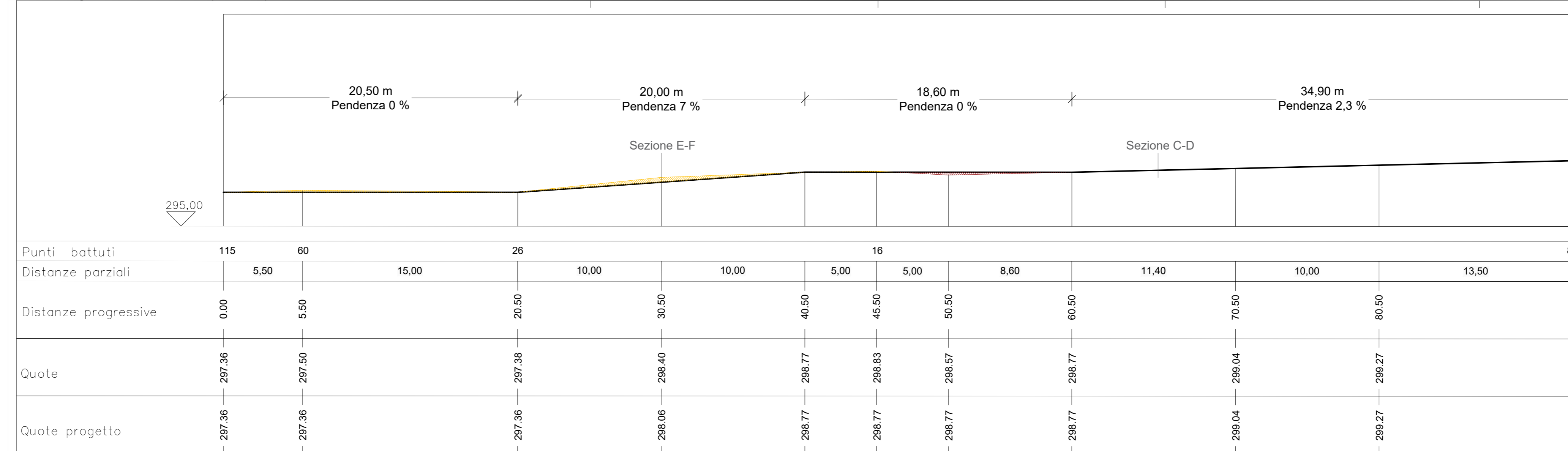

Sezione CD stato modificato  
Scala 1:50

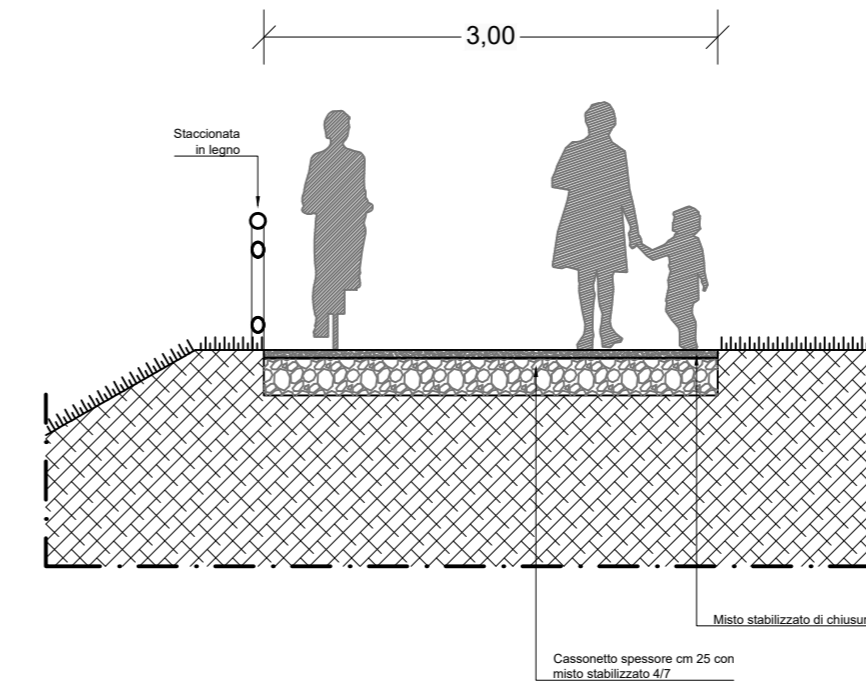

Sezione EF stato modificato  
Scala 1:50

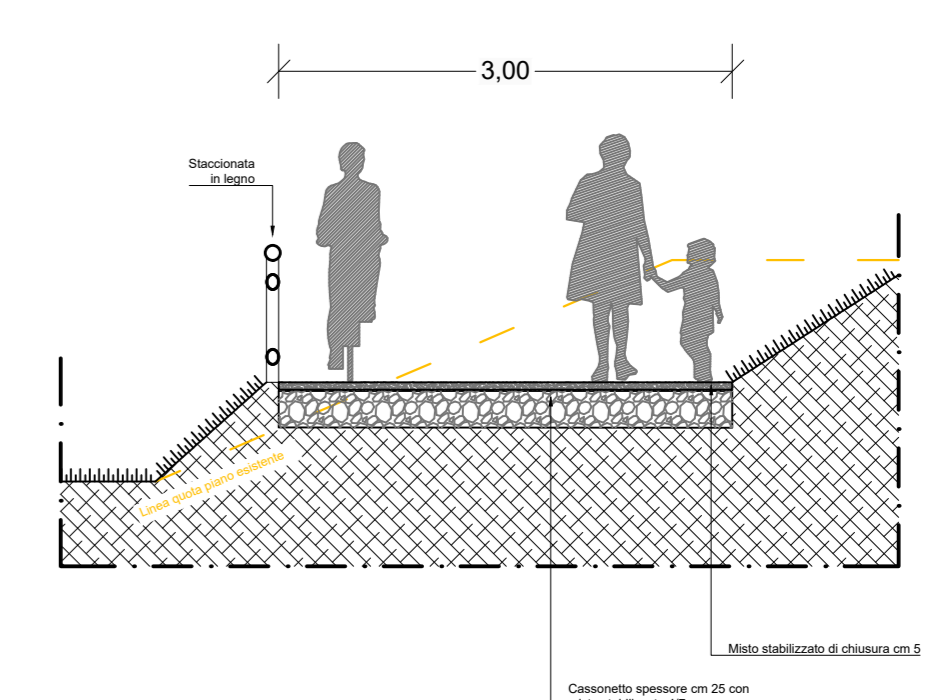

Legenda

- Perimetro dell'area interessata dalla "VARIANTE V.05 AL P.R.G." approvata con Deliberazione n. 152 del 20/12/2012
- Perimetro dell'area interessata dal Piano unitario convenzionato approvato con D.C.C. n. 108 del 25/09/2014 con interventi ancora da attuare
- Perimetro dell'area interessata dal Piano unitario convenzionato approvato con D.C.C. n. 108 del 25/09/2014 con interventi già attuati
- Tracciato esistente
- Nuova pista ciclopedonale

Planimetria di progetto Scala 1:200

