

Sezione A-A

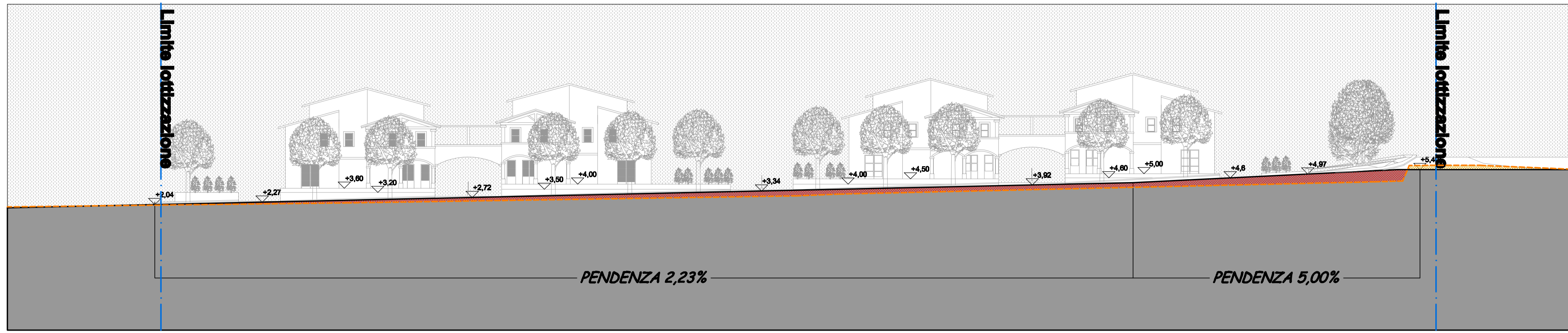

Sezione B-B

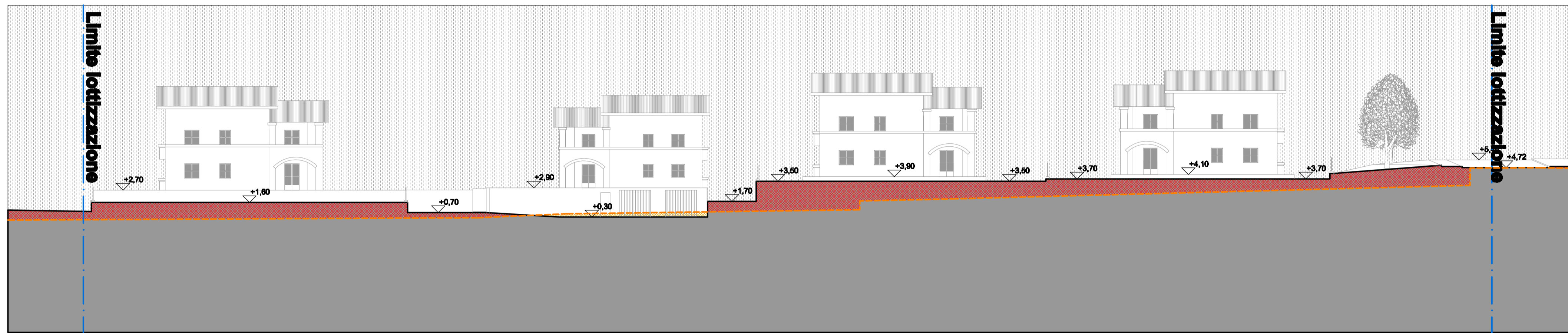

Sezione C-C

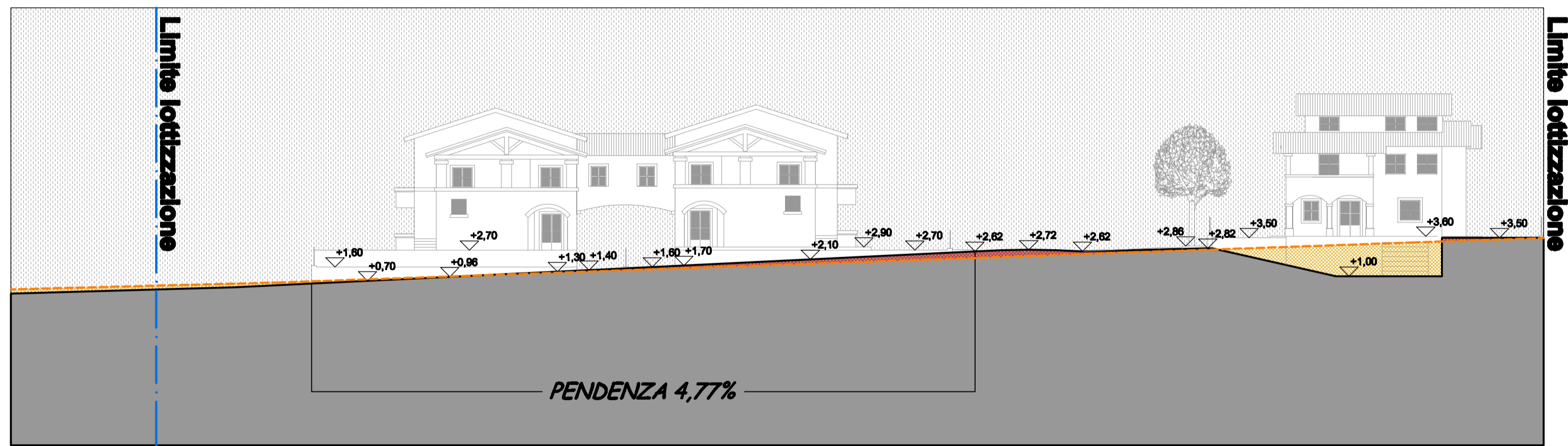

Sezione D-D

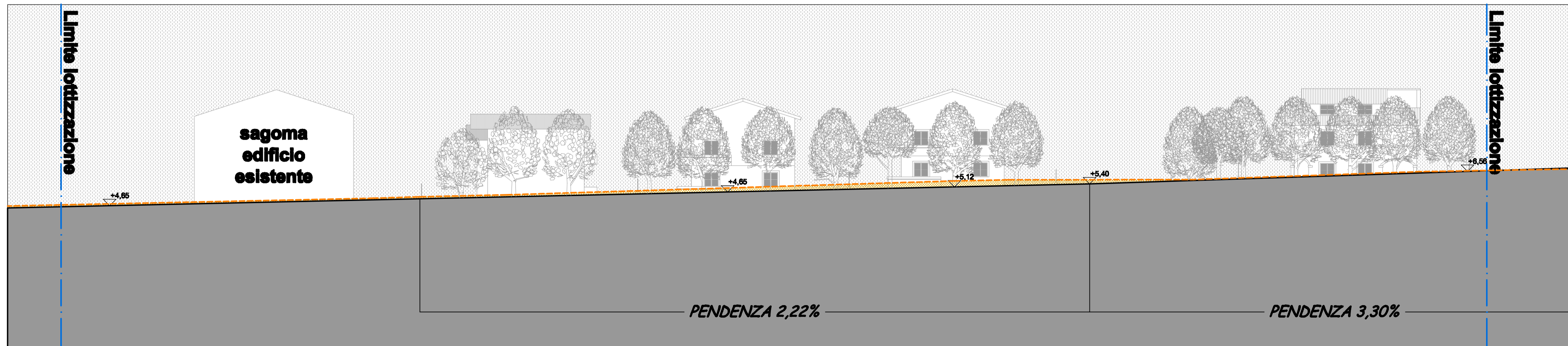

LEGENDA

-----  
**Linea di Sezione  
 Stato Attuale  
 del Terreno**

█  
**Terreno Riportato**

█  
**Terreno Sbancato**

STUDIO Arking Associati Progettazioni  
 Arch. DAVID GORI - Arch. CLAUDIA CORGNOLI  
 Piazza S. Francesco 5 - 52037 Sansepolcro (AR) - Tel. 0575.742740 Fax 0575.742740  
 e-mail info@arkingassociati.it

**COMUNE DI SANSEPOLCRO**  
 Provincia di AREZZO  
 \*\*\*\* \*  
**PIANO DI LOTTIZZAZIONE DI INIZIATIVA PRIVATA**  
 IN LOC. SAN LAZZARO  
 MADONNA DELLA LEGNA II

Richiedenti:  
 Sig.ri Giovagnoli Giuliana ed altri - Sig. Puletti Giacomo -  
 Sig. Tarchiani Bernardo ed altri -  
 Sig. Brizzi Mario ed altri- Boncompagni S.n.c. - Sig.ra Dori Iride

Progettazione e Direzione Lavori:  
**Arch. David Gori - Arch. Claudia Corgnoli**  
 Piazza S. Francesco 5 - 52037 Sansepolcro ( Arezzo)

RIFERIMENTI CATASTALI:  
 N.C.T. Comune di Sansepolcro Foglio n. 71 particelle n.  
 188-273-921-922-923-922-1059-1086



data: 30.03.2010  
 oggetto dell'elaborato: TAV. 10  
 agg. Febbraio 2012  
 scala: 1:250  
**SOVRAPPOSIZIONE SEZIONI  
 ATTUALI E SEZIONI DI  
 PROGETTO**