

IL "TERRITORIO
URBANIZZATO" DEL COMUNE
DI SANSEPOLCRO AI SENSI
DELL'ARTICOLO 224 DELLA
L.R. 65/2014



TAVOLA
3

SCALA 1:7.000

Settembre 2015

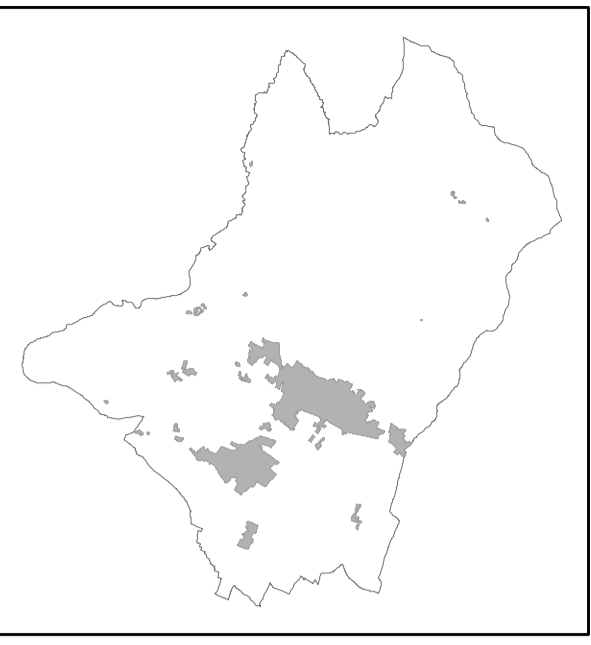

COMUNE DI SANSEPOLCRO
Provincia di Arezzo

SINDACO
Prof. ssa Daniela Frulloni
ASSESSORE ALL'URBANISTICA
Prof. ssa Daniela Frulloni
RESPONSABILE DEL PROCEDIMENTO
Ing. Remo Veneziani
UFFICIO DI PIANO
Arch. Ilario Calabrese
Arch. Maria Luisa Sogli

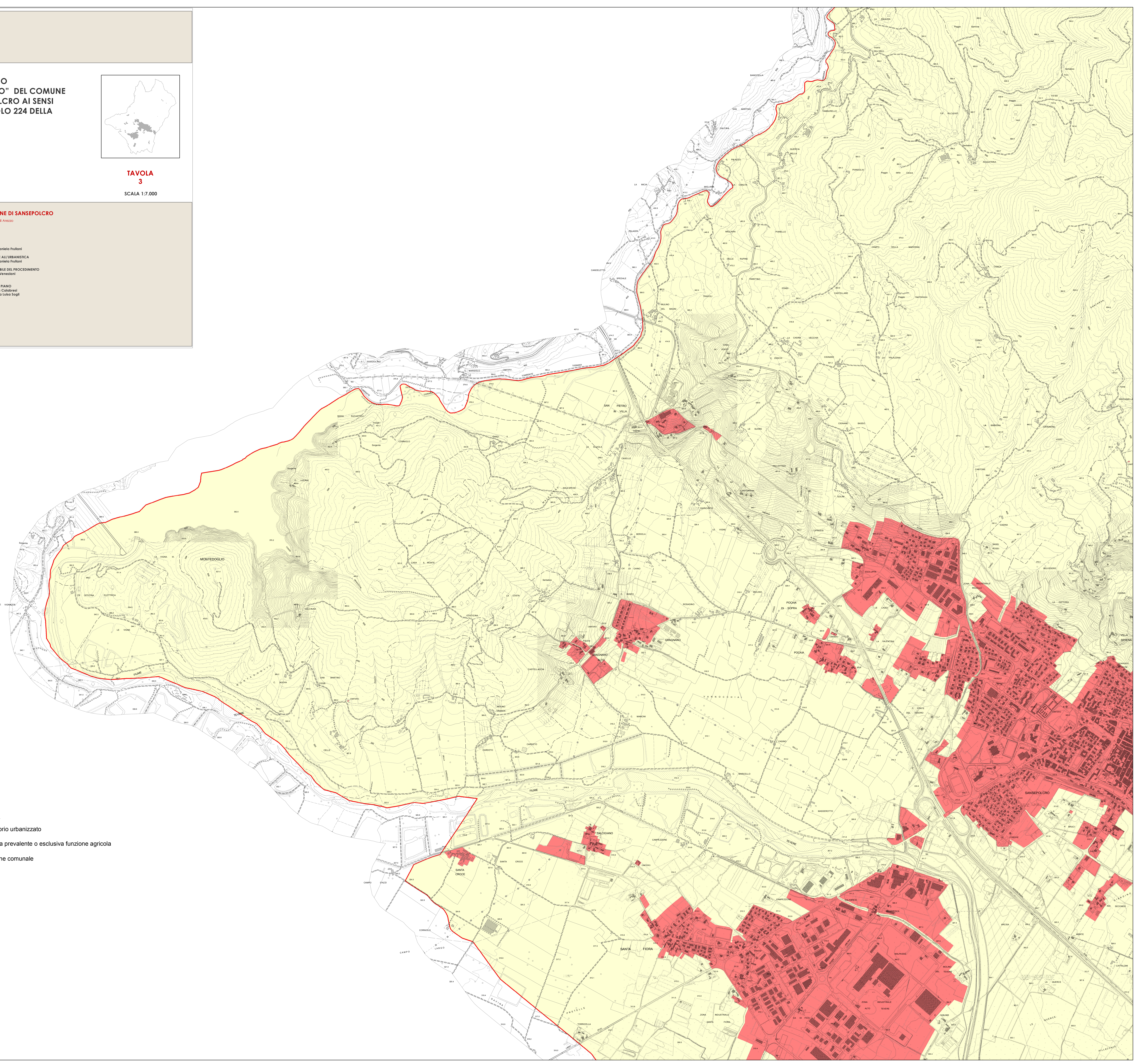

Legenda

- Territorio urbanizzato
- Aree a prevalente o esclusiva funzione agricola
- Confine comunale