# Regolamento Urbanistico

L.R.T. 1/2005, art.55 - L.R.T. 65/2014, art. 231

## CLASSIFICAZIONE DEL PATRIMONIO EDILIZIO ESISTENTE aggiornata al 31/12/2022

### Sansepolcro ovest

**ELABORATO 06a**

SCALA 1:2.000

Aggiornamento a cura di: arch. Maria Luisa Sogli


**COMUNE DI SANSEPOLCRO**
Provincia di Arezzo

SINDACO
Prof. sso Daniela Frullani

ASSESSORE ALL'URBANISTICA
Prof. sso Daniela Frullani

RESPONSABILE DEL PROCEDIMENTO
Ing.Remo Veneziani

GARANTE DELLA COMUNICAZIONE E RESPONSABILE UFFICIO DI PIANO
Arch. Maria Luisa Sogli

UFFICIO DI PIANO E COLLABORAZIONE AL PROGETTO
Arch. Ilaria Calabresi
Arch. Maria Luisa Sogli

COLLABORATRICE DELL'UFFICIO DI PIANO PER INDAGINI SUL P.E.E.:
arch. Silvia Alberti Alberti

GRUPPO DI PROGETTO ESTERNO

PROGETTISTA
Prof. Arch. Gianfranco Gorelli

CO - PROGETTISTI
Arch. Serena Barlacchi
Arch. Michela Chilì
Arch. Silvia Cusmano

VALUTAZIONE AMBIENTALE STRATEGICA
Arch. Michela Chilì

ASPETTI GIURIDICI
Avv. Enrico Amante

INDAGINI DI FATTIBILITA' GEOLOGICA, IDRAULICA E SISMICA, MICROZONAZIONE SISMICA
PROGEO associati

STUDI IDRAULICI
Ing. Marco Benini


### CLASSIFICAZIONE DI VALORE DEL PATRIMONIO EDILIZIO ESISTENTE

- CLASSE 1 - Edifici o complessi di rilevante valore storico – architettonico dichiarati di interesse culturale ai sensi del d. lgs. 42/04
- CLASSE 2 - Edifici o complessi di riconoscibile valore architettonico e contestuale
- CLASSE 3 - Edifici o complessi di valore architettonico e contestuale scarso
- CLASSE 4 - Edifici o complessi di valore architettonico e contestuale neutro
- CLASSE 5 - Edifici o complessi di valore architettonico nullo ma in contesti pianificati
- CLASSE 6 - Edifici o complessi di valore architettonico nullo
- CLASSE 7 - Edifici o complessi in contrasto con il tessuto antico soggetti a demolizione e trasferimento della s.u.l.;
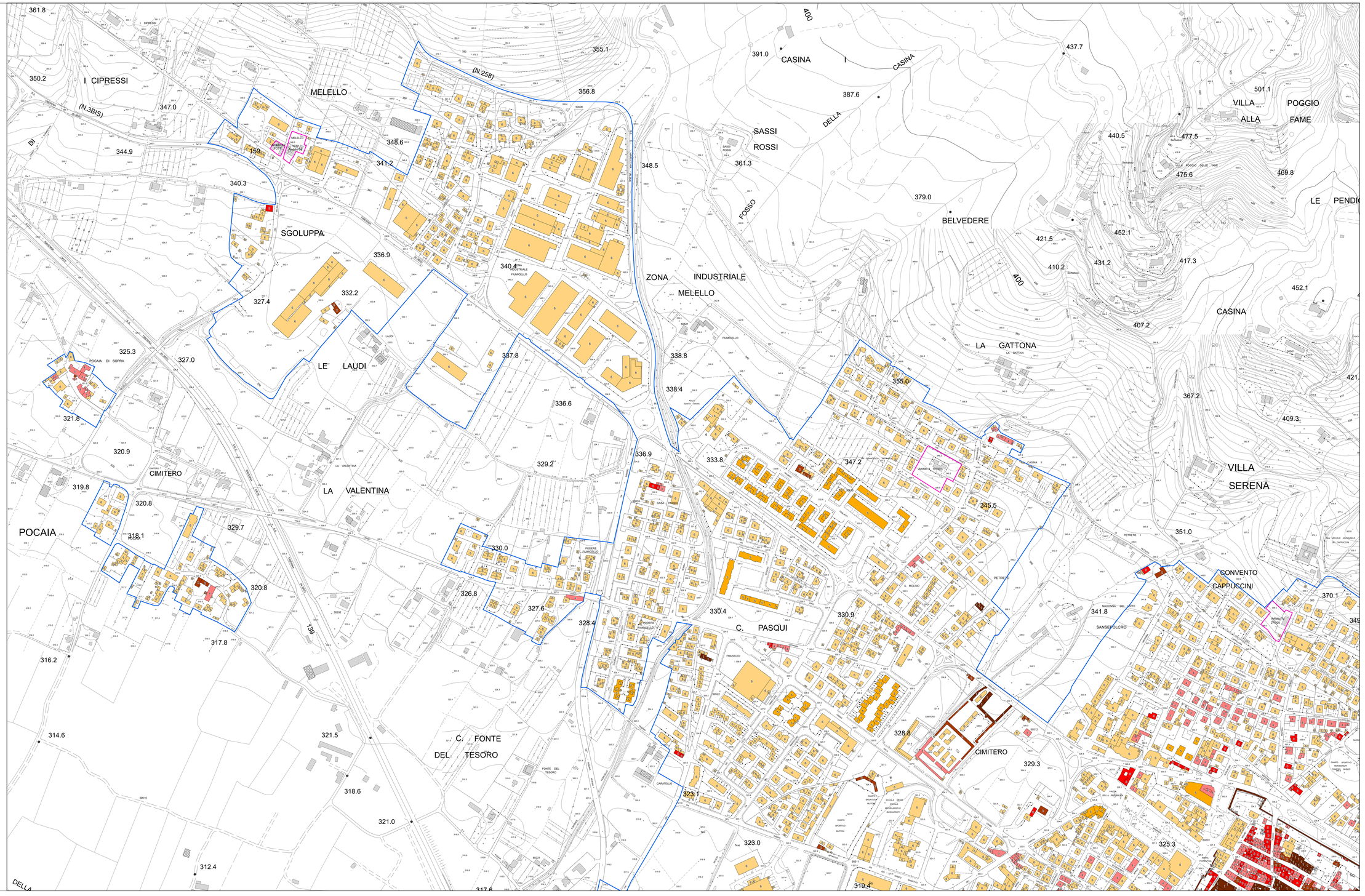
- Ambito di riferimento delle schede di cui all'elaborato 06h
- Perimetro di centro abitato