

# Regolamento Urbanistico

L.R.T. 1/2005, art.55

## RELAZIONE DI FATTIBILITA' Schede di fattibilità

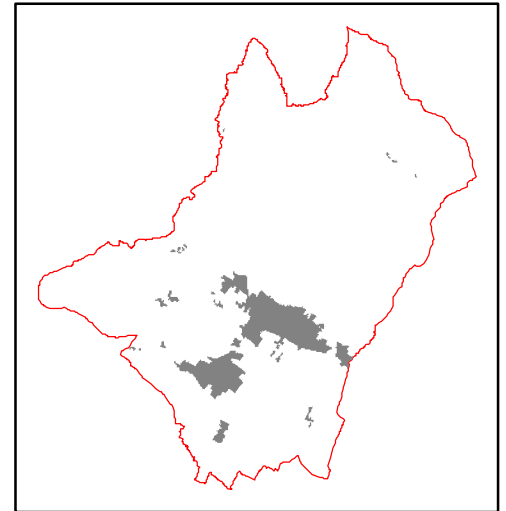

Marzo 2016

Adozione D.C.C. n.62 del 31.05.2014  
Approvazione primo stralcio D.C.C. n.41 del 01.04.2015  
APPROVAZIONE SECONDO STRALCIO

**ELABORATO  
F04**



### COMUNE DI SANSEPOLCRO

Provincia di Arezzo

#### SINDACO

Prof. ssa Daniela Frullani

#### ASSESSORE ALL'URBANISTICA

Prof. ssa Daniela Frullani

#### RESPONSABILE DEL PROCEDIMENTO

Ing. Remo Veneziani

#### GARANTE DELLA COMUNICAZIONE E

RESPONSABILE UFFICIO DI PIANO

Arch. Maria Luisa Sogli

#### UFFICIO DI PIANO

Arch. Ilaria Calabresi

Arch. Maria Luisa Sogli

#### GRUPPO DI PROGETTO

#### PROGETTISTA

Prof. Arch. Gianfranco Gorelli

#### CO - PROGETTISTI

Arch. Serena Barlacchi

Arch. Michela Chiti

Arch. Silvia Cusmano

#### VALUTAZIONE AMBIENTALE STRATEGICA

Arch. Michela Chiti

#### ASPETTI GIURIDICI

Avv. Enrico Amante

#### INDAGINI DI FATTIBILITA' GEOLOGICA,

IDRAULICA E SISMICA

MICROZONAZIONE SISMICA

ProGeo associati

Geol. Massimiliano Rossi

Geol. Fabio Poggi

Geol. Laura Galmacci

#### STUDI IDRAULICI

Ing. Marco Benini

PREMESSA.....	2
CARTE DEL PIANO STRUTTURALE MODIFICATE ED AGGIORNATE .....	4
( TAV. G9a – G9b ) dati storico inventariali .....	10
( TAV. G9a – Gb ) da modellazione .....	11
FATTIBILITÀ DEGLI INTERVENTI E LEGENDA .....	12
FATTIBILITÀ GEOLOGICA.....	15
classe G.1. - FATTIBILITÀ SENZA PARTICOLARI LIMITAZIONI.....	15
classe G.2. - FATTIBILITÀ CON NORMALI VINCOLI .....	15
classe G.3. - FATTIBILITÀ CONDIZIONATA .....	15
classe G.4. - FATTIBILITÀ LIMITATA .....	16
FATTIBILITÀ IDRAULICA .....	17
classe FI.1. – FATTIBILITÀ SENZA PARTICOLARI LIMITAZIONI .....	17
classe FI.2. – FATTIBILITÀ CON NORMALI VINCOLI.....	17
classe FI.3. – FATTIBILITÀ CONDIZIONATA .....	18
classe FI.4. – FATTIBILITÀ LIMITATA .....	19
FATTIBILITÀ SISMICA .....	20
classe S.1. – FATTIBILITÀ SENZA PARTICOLARI LIMITAZIONI.....	20
classe S.2. – FATTIBILITÀ CON NORMALI VINCOLI .....	20
classe S.3. - FATTIBILITÀ CONDIZIONATA .....	20
classe S.4. - FATTIBILITÀ LIMITATA .....	20
CONFORMITÀ CON IL PAI ed il PGRA dell’ Autorità di bacino del fiume Tevere .....	21
TUTELA DEI 10 ML DAI CORSI D’ACQUA (DCRT 09/2015).....	21
FORMULAZIONE DI SCHEDA DI FATTIBILITÀ DELLO SPECIFICO INTERVENTO: .....	22
ASSEGNAZIONE DELLA CLASSE DI FATTIBILITÀ MEDIANTE ABACO .....	23
TABELLA GUIDA PER L’ASSEGNAZIONE DELLE CLASSI DI FATTIBILITÀ GEOLOGICA (tab.1) .....	24
TABELLA GUIDA PER L’ASSEGNAZIONE DELLE CLASSI DI FATTIBILITÀ IDRAULICA (tab.2) .....	27
TABELLA GUIDA PER L’ASSEGNAZIONE DELLE CLASSI DI FATTIBILITÀ SISMICA (tab.3) .....	28
Appendice .....	30
NORME TECNICHE DI ATTUAZIONE DEL PAI.....	30
PIANO DI BACINO DEL FIUME TEVERE – STRALCIO PER L’ASSETTO IDROGEOLOGICO PS6 .....	30

## PREMESSA

La presente relazione redatta in conformità al regolamento di attuazione N.53/R dell'art.62 della L.R. 1/2005 "Norme per il governo del territorio", costituisce documento delle "indagini geologico tecniche di supporto al Regolamento Urbanistico" del Comune di Sansepolcro (AR) relative al II stralcio.

Per dare maggiore chiarezza alla lettura dello Strumento Urbanistico Generale le presenti indagini geologico-tecniche riportano anche gli interventi e le schede di fattibilità relativi al I stralcio del Regolamento Urbanistico già approvato con D.C.C. n. 41 del 01/04/2015 di cui al deposito di Genio Civile n.3319 del 21.05.2014 e successivo parere favorevole.

Obiettivo principale di tale studio è stato quello di definire, attraverso la fattibilità degli interventi, le modalità di realizzazione delle destinazioni d'uso del territorio (previsioni urbanistiche), in relazione al rischio da frane, al rischio sismico ed al rischio idraulico.

Per la determinazione delle classi di fattibilità si è fatto uso delle carte della pericolosità rielaborate secondo i criteri di attribuzione delle IV classi di pericolosità del regolamento 53/R della Regione Toscana.

Per quanto riguarda la pericolosità idraulica, la stessa è divisa in pericolosità di tipo storico inventariale e in pericolosità derivante da modellazioni idrauliche in maniera che siano comprese le previsioni del R.U. interferenti con il reticolo idrografico e di gestione della Regione Toscana approvato con DCRT 09/2105.

La pericolosità sismica deriva dallo studio delle Microzone Omogenee in Prospettiva Sismica realizzato secondo le specifiche della Regione Toscana Servizio Sismico quale ente promotore e finanziatore delle attività.

Il territorio comunale di Sansepolcro è stato inserito nella nuova classificazione sismica, approvata con Del. GRT n° 878 del 8/10/2012 (pubblicata su BURT Parte Seconda n. 43 del 24.10.2012 Supplemento n. 136), in Zona Sismica 2.

L'aggiornamento è stato redatto ai sensi dell'Ordinanza del Presidente del Consiglio dei Ministri 3519/2006.

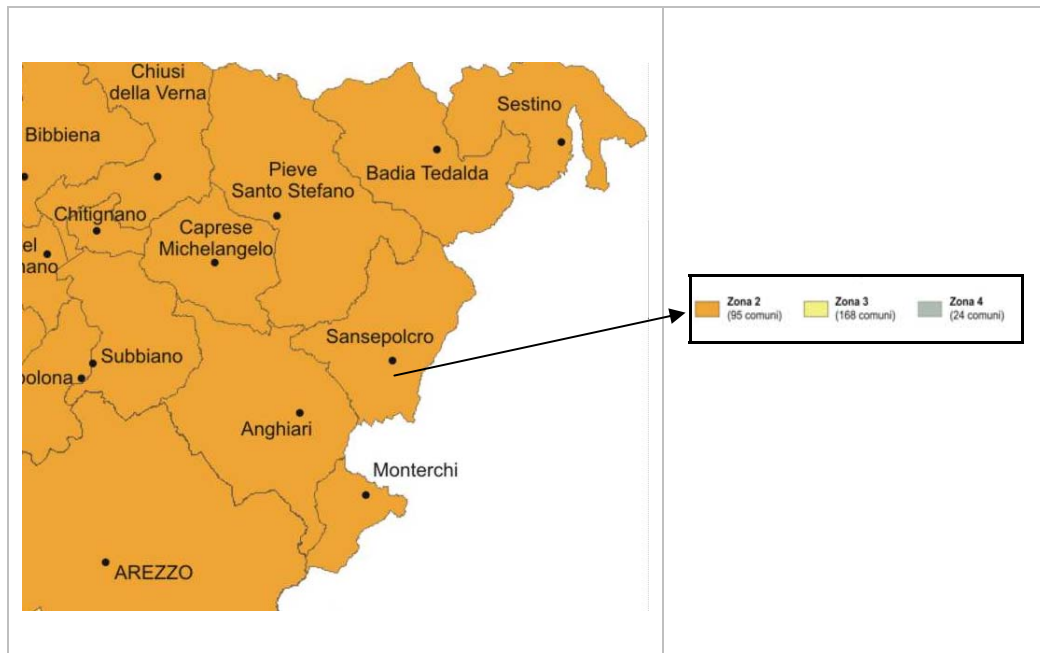

Fig.1: Classificazione sismica toscana (Del. GRT n° 878 del 8/10/2012)

Le valutazioni e le indicazioni riportate nelle singole schede di fattibilità e le condizioni e/o prescrizioni ricavabili in funzione della attribuzione di classe di fattibilità di ogni tipologia di intervento mediante l'uso dell'abaco delle fattibilità in relazione alle classi di pericolosità (geologica, idraulica e sismica), nonché le altre indicazioni su altri interventi contenute nel presente documento assumono carattere prescrittivo come riportato ed indicato nelle Norme Tecniche di Attuazione del Regolamento Urbanistico ai fini del rilascio degli atti di assenso comunque denominati ai sensi della L.R. 65/2014.

Nell'attuazione dello Strumento Urbanistico, la fattibilità di ogni intervento di trasformazione del territorio e/o di previsione urbanistica è sempre subordinata alle norme e alla cartografia del PAI e del Piano Stralcio Rischio Idraulico ( PGRA ) dell'autorità di bacino del fiume Tevere.

## CARTE DEL PIANO STRUTTURALE MODIFICATE ED AGGIORNATE

Il quadro conoscitivo del Piano Strutturale è stato aggiornato determinando la modifica dei seguenti elaborati:

Tav. G9a – G9b (dati storici inventariali) carta delle aree a Pericolosità Idraulica scala 1:10.000

Tav. G9a – G9b (da modellazione) carta delle aree a Pericolosità Idraulica scala 1:5.000

## INQUADRAMENTO TERRITORIALE

Il territorio comunale si estende nella parte orientale della Toscana, in provincia di Arezzo, e confina a nord con i comuni di Pieve Santo Stefano e Badia Tedalda (AR), a est con quello di Borgo Pace (PU – Marche), San Giustino Umbro (PG – Umbria), a sud con Citerna e Città di castello (PG – Umbria) ad ovest con Anghiari (AR).

Fig.2 Inquadramento geografico del comune di Sansepolcro.



Situato nella parte orientale della provincia, nella Valtiberina aretina, il territorio comunale si estende per una superficie di 91,45 Km<sup>2</sup>, in zona altimetrica di collina interna, il capoluogo Sansepolcro si colloca ad una quota media di 330 m s.l.m..

Il territorio comunale si estende tra la riva sinistra del Tevere e l'Alpe della Luna sullo spartiacque appenninico. La morfologia è estremamente variabile: i primi contrafforti appenninici occupano da nord-ovest a sud-est gran parte del territorio comunale, mentre un'ampia area di fondovalle caratterizza la parte meridionale del comune il quale risulta pertanto molto articolato, complesso e variabile nelle sue forme più caratteristiche.

La litologia del bacino tiberino in prossimità della città di Sansepolcro è costituita da depositi continentali, fluviali e lacustri del Pliocene Superiore e Quaternario.

Le principali Unità che affiorano attorno alla valle appartengono al dominio Ligure e Toscano nella parte settentrionale e occidentale e alle successioni torbiditiche dell'Umbria-Marche nel settore orientale.

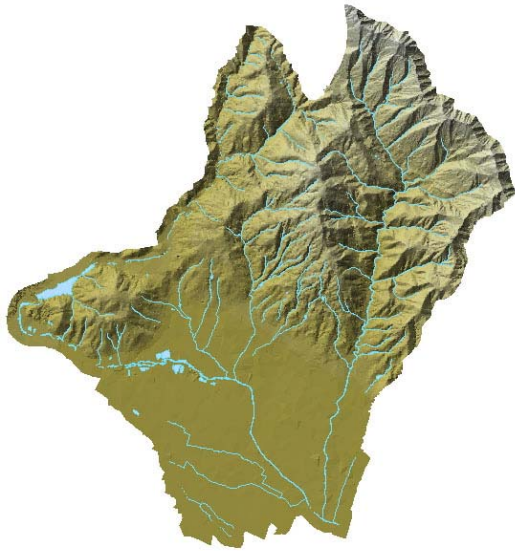

Fig.3 Inquadramento morfologico del comune di Sansepolcro.

Il reticolo idrografico si presenta poco gerarchizzato, con un pattern tipicamente dendritico e costituito da una serie di corsi d'acqua minori confluenti nel fiume Tevere, l'asta fluviale più importante del territorio comunale e della intera vallata.

Il reticolo minore è costituito, nella zona collinare-montana da corsi d'acqua quali il torrente Tignana (posto a confine con il comune di Pieve Santo Stefano) dal fosso di Stianta afferente del precedente, dal torrente Fiumicello, dal torrente Infernaccio che incide il tessuto urbano, dal torrente Afra ed il tributario fosso di Moschetto. La peculiarità di questi corsi d'acqua è quella di possedere un regime torrentizio, a causa della natura dei terreni da cui fluiscono le loro acque, costituiti da marne e argille praticamente impermeabili.

Per quanto riguarda il tratto il fondovalle, lo stesso è caratterizzato da fossi e canali di bonifica di cui si cita il più rappresentativo costituito dal fosso Vannocchia e quindi dal fosso la Reglia.

Per quanto riguarda gli insediamenti civili presenti nel territorio comunale, si può rilevare che il capoluogo rappresenta la realtà antropica senza dubbio più importante in cui si rilevano nella porzione pedecollinare le vaste aree residenziali e nella porzione pianeggiante le grandi aree industriali ed artigianali. Gli altri insediamenti presenti nel territorio del Comune di Sansepolcro sono per lo più abitati di piccole dimensioni e sono rappresentati dalle frazioni di Gricignano, La Villa, Santa Fiora, e Trebbio

## **STUDIO DI MICROZONAZIONE SISMICA DI LIVELLO 1 ( MOPS )**

Gli studi di Microzonazione Sismica di fatto approvati insieme alle carte di pericolosità sismica con D.C.C. n. 41 del 01/04/2015 nel primo stralcio del Regolamento Urbanistico di Sansepolcro, hanno l'obiettivo di individuare ad una scala comunale le zone in cui le condizioni locali (geologia, litologia, stratigrafia, struttura e morfologia), possono modificare le caratteristiche del terremoto o possono produrre deformazioni permanenti rilevanti per le costruzioni, le infrastrutture e l'ambiente. In particolare, lo studio di Microzonazione Sismica di Livello 1, che sostituisce le precedenti carte delle Zone a Maggiore Pericolosità Sismica Locale (ZMPSL - TAV. G6a - G6b), rappresenta un livello propedeutico ai successivi studi di MS e consiste in una raccolta organica e ragionata di dati di natura geologica, geofisica e geotecnica e delle informazioni preesistenti e/o acquisite appositamente al fine di suddividere il territorio in microzone qualitativamente omogenee dal punto di vista del comportamento sismico. Tale approfondimento è finalizzato alla realizzazione della carta delle microzone omogenee in prospettiva sismica ("MOPS").

Per il presente studio i dati esistenti sono stati implementati con una serie di indagini geofisiche:

- n° 59 misure di frequenze naturali dei terreni H/V
- n° 3 stendimenti di sismica a rifrazione in onde P e SH
- n°3 stendimenti di sismica con metodologie ESAC-MASW.

Le zone oggetto di indagine sono state scelte e localizzate in corrispondenza delle aree indagate nell'ambito del Programma VEL a cui sono state aggiunte, in accordo con il comune di Sansepolcro, le aree delle frazioni di Aboca-Comando, di Pocaia, di Montagna e di Giardino-Rio Secondo.

Gli elaborati che costituiscono lo studio di Microzonazione Sismica di Livello 1, a cui si rimanda per la consultazione, vengono di seguito elencati:

- Carta geologica in scala 1:5000
- Carta geomorfologica in scala 1:5000
- Carta delle indagini in scala 1:5.000
- Carta geologico-tecnica per la microzonazione sismica in scala 1:5000
- Carta delle frequenze fondamentali dei depositi in scala 1:5.000
- Carta delle microzone omogenee in prospettiva sismica (MOPS) in scala 1:5.000
- Sezioni geologico-tecniche in scala 1:10000/1:5000
- Relazione illustrativa
- Relazioni e report delle indagini sismiche

## **CARTA DELLE AREE A PERICOLOSITÀ GEOLOGICA ( tav. G7a – G7b )**

**Pericolosità GEOLOGICA molto elevata (G.4):** aree in cui sono presenti fenomeni attivi e relative aree di influenza, aree interessate da soliflussi.

All'interno di questa classe di pericolosità ricadono i seguenti dissesti attivi: gli orli di scarpata di frana, gli orli di scarpata in erosione, le aree interessate da soliflusso localizzato, le frane di limitata estensione, il soil creep, i corpi di frana con movimento indeterminato, i corpi di frana per crollo, i corpi di frana per scivolamento, le aree interessate da soliflusso generalizzato, l'area d'influenza dei fenomeni attivi, gli alvei con tendenza all'approfondimento, i solchi di erosione concentrata e le aree soggette ad erosione laterale di sponda.

Per quanto riguarda l'area d'influenza dei fenomeni attivi, di per sé non rientra tra processi geomorfologici, ma rappresenta un intorno areale alle forme poligonali attive alla quale si attribuisce un grado di criticità molto elevato equivalente alla massima pericolosità esprimibile.

**Pericolosità GEOLOGICA elevata (G.3):** in questa classe di pericolosità ricadono quelle aree in cui sono presenti forme geomorfologiche areali in stato di quiescenza, cioè tutte quelle forme geomorfologiche che sono in uno stato di quiete temporanea con possibilità di riattivazione nell'attuale sistema morfoclimatico.

Sono state inserite in questa classe di pericolosità le seguenti forme geomorfologiche: gli orli di scarpata di frana, le aree interessate da deformazioni superficiali, le aree interessate da deformazioni superficiali lente, i corpi di frana con movimento indeterminato, i corpi di frana complessi, i corpi di frana per colamento e le aree interessate da fenomeni erosivi.

Inoltre rientrano in questa classe le aree con potenziale instabilità connessi alla giacitura, all'acclività, alla litologia, alla presenza di acque superficiali e sotterranee nonché a processi di carattere antropico; le aree caratterizzate da terreni con scadenti caratteristiche geotecniche.

All'interno della pericolosità G.3 sono state inserite anche le aree a pendenza superiore al 35% caratterizzate da terreni litoidi e fratturati considerati come litologie predisposte all'instabilità, le zone corrispondenti ai depositi alluvionali, sabbie sciolte, limi soffici e corpi detritici con pendenze superiori al 25% e le aree legate a forme, processi, depositi antropici e manufatti quali: argini fluviali, opere di difesa spondale, aree interessate da attività estrattiva abbandonata, aree interessate da attività estrattiva funzionante, rilevati stradali, ferroviari e arginali, aree degradate da intensa attività umana, aree di bonifica ed ex aree di stoccaggio per R.S.U.



**Pericolosità GEOLOGICA media (G.2):** Aree in cui sono presenti fenomeni franosi inattivi stabilizzati (naturalmente o artificialmente); aree con elementi geomorfologici, litologici e giaciture dalla cui valutazione risulta una bassa propensione al dissesto.

Rientrano in questa classe di pericolosità gli orli di scarpata di frana, gli orli di scarpata in erosione, i corpi di frana con movimenti indeterminati, i corpi di frana complessi, i corpi di frana per colamento, gli orli di scarpata in erosione fluviale e/o torrentizia, le tracce diffuse di corsi d'acqua a canali intrecciati, le aree soggette ad erosione superficiale di limitata estensione, le aree interessate da erosione superficiale, i depositi colluviali, i detriti di versante, le conoidi alluvionali, le superfici alluvionali, le tracce di corso fluviale.

Rientrano sempre in questa classe di pericolosità, le aree con presenza di depositi alluvionali e corpi detritici su versanti con pendenze minori del 25%, i terreni litoidi con pendenze comprese tra 10 e 45% e le aree soggette ad erosione superficiale.

**Pericolosità GEOLOGICA bassa (G.1):** aree in cui i processi geomorfologici e le caratteristiche litologiche, giaciture non costituiscono fattori predisponenti al verificarsi di processi morfoevolutivi; in particolare tali aree sono identificabili con i terreni aventi pendenza <10%.

## **CARTA DELLE AREE A PERICOLOSITÀ SISMICA LOCALE ( tav. G8a – G8b )**

La **carta delle aree a pericolosità SISMICA**, è stata redatta ex-novo secondo le disposizioni del DPGR 53/R del 25.10.2011.

In particolare, l'analisi e la valutazione integrata di quanto emerge dall'acquisizione delle conoscenze relative agli elementi esistenti di tipo geologico, geomorfologico e dalle indagini geofisiche, geotecniche e geognostiche, porta alla definizione delle aree ove possono verificarsi effetti locali o di sito.

Tale valutazione avviene mediante la redazione dello studio di Microzonazione Sismica di Livello 1 al fine di suddividere il territorio indagato in microzone qualitativamente omogenee dal punto di vista del comportamento sismico (MOPS).

La sintesi di tutte le informazioni consente infine la definizione delle condizioni di pericolosità sismica, onde evidenziare le eventuali situazioni di criticità sulle quali porre attenzione.

Di seguito si riportano le classi di pericolosità sismica che ne derivano:

**Pericolosità SISMICA locale molto elevata (S.4):** zone suscettibili di instabilità di versante attiva che pertanto potrebbero subire una accentuazione dovuta ad effetti dinamici quali possono verificarsi in occasione di eventi sismici (corpi di frana attivi). In tale classe sono stati inseriti anche i soliflussi localizzati, le frane di limitata estensione e le aree di possibile evoluzione dei fenomeni attivi.

**Pericolosità SISMICA locale elevata (S.3):** zone suscettibili di instabilità di versante quiescente che pertanto potrebbero subire una riattivazione dovuta ad effetti dinamici quali possono verificarsi in occasione di eventi sismici (corpi di frana quiescenti); zone stabili suscettibili di amplificazioni locali caratterizzate da un alto contrasto di impedenza sismica atteso tra copertura e substrato rigido entro alcune decine di metri.

**Pericolosità SISMICA locale media (S.2):** zone stabili suscettibili di amplificazioni locali non rientranti tra i criteri previsti per la Classe "Pericolosità sismica locale elevata (S.3).

## CARTA DELLE AREE A PERICOLOSITÀ IDRAULICA (Tav. G9a – G9b)

Dal momento che la normativa prevede la definizione delle aree a pericolosità idraulica attraverso livelli di studio diversificati per le aree interne da quelle esterne al perimetro urbano o comunque a quelle aree potenzialmente interessate da previsioni insediative e infrastrutturali, si è proceduto a redigere la carta delle aree a pericolosità idraulica in n.4 tematismi così di seguito definiti:

- TAV. G9a – carta delle aree a pericolosità IDRAULICA (dati storici inventariali) quadrante nord
- TAV. G9b – carta delle aree a pericolosità IDRAULICA (dati storici inventariali) quadrante sud
- TAV. G9a – carta delle aree a pericolosità IDRAULICA (da modellazione) quadrante nord
- TAV. G9b – carta delle aree a pericolosità IDRAULICA (da modellazione) quadrante sud

### ( TAV. G9a – G9b ) dati storico inventariali

Per l'individuazione delle aree a pericolosità idraulica **non comprese fra quelle potenzialmente interessate da previsioni insediative ed infrastrutturali**, secondo quanto consentito dall'art. 62 della Legge Regionale 3 gennaio 2005, n. 1 e dalle previsioni vigenti prima dell'entrata in vigore dello stesso regolamento, la definizione delle classi di pericolosità in funzione delle notizie storico inventariali e della condizione morfologica dei terreni in relazione all'alveo del corso d'acqua è come di seguito riportata:

- **Pericolosità idraulica molto elevata (I.4):** ricadono in questa classe le aree di fondovalle non protette da opere idrauliche per le quali ricorrono entrambe le seguenti condizioni :
  - a) vi sono notizie storiche di inondazioni;
  - b) sono morfologicamente in situazione sfavorevole, di norma a quote altimetriche inferiori rispetto alla quota posta a ml. 2 sopra il piede esterno dell'argine o, in mancanza, sopra il ciglio di sponda.

Tale classe di pericolosità interessa le zone di fondovalle in cui scorrono i principali assi di drenaggio del territorio comunale.

- **Pericolosità idraulica elevata (I.3):** in tale classe rientrano le aree di fondovalle per le quali ricorra almeno una delle seguenti condizioni:
  - a) vi sono notizie storiche di inondazioni;
  - b) sono morfologicamente in condizione sfavorevole, di norma a quote altimetriche inferiori rispetto alla quota posta a ml. 2 sopra il piede esterno dell'argine o, in mancanza, sopra il ciglio di sponda.

- **Pericolosità idraulica media (I.2):** comprende le aree di fondovalle per le quali ricorrono le seguenti condizioni:
  - a) non vi sono notizie storiche di precedenti inondazioni;
  - b) sono in situazione di alto morfologico rispetto alla piana alluvionale adiacente, di norma a quote altimetriche superiori a ml. 2 rispetto al piede esterno dell'argine o, in mancanza, al ciglio di sponda.
  
- **Pericolosità idraulica bassa (I.1):** comprende le aree collinari o montane per le quali ricorrono le seguenti condizioni:
  - a) non vi sono notizie storiche di precedenti inondazioni;
  - b) sono in situazione di alto morfologico rispetto alla piana alluvionale adiacente, di norma a quote altimetriche superiori a ml. 2 rispetto al piede esterno dell'argine o, in mancanza, al ciglio di sponda.

### ( TAV. G9a – Gb ) da modellazione

Per l'individuazione delle aree a pericolosità idraulica **comprese** fra quelle potenzialmente interessate da previsioni insediative ed infrastrutturali, secondo quanto consentito dall'art. 62 della Legge Regionale 3 gennaio 2005, n. 1 e dalle previsioni vigenti prima dell'entrata in vigore dello stesso regolamento, l'Amministrazione Comunale ha ritenuto opportuno far predisporre uno studio idraulico di dettaglio al fine di individuare le aree soggette ad allagamenti per tempi di ritorno  $Tr$  di 30 anni e 200 anni.

E' stato effettuato l'adeguamento della carta di pericolosità idraulica da modellazione, procedendo alla definizione delle "classi di pericolosità idraulica" individuate attraverso la carta delle aree allagate redatta con studio idraulico di dettaglio.

La definizione delle classi di pericolosità in funzione della frequenza degli eventi alluvionali modellati è come di seguito riportata:

- **Pericolosità idraulica molto elevata (I.4):** aree interessate da allagamenti per eventi con  $Tr \leq 30$  anni. [...]
- **Pericolosità idraulica elevata (I.3):** aree interessate da allagamenti per eventi compresi tra  $30 < Tr \leq 200$  anni. [...]
- **Pericolosità idraulica media (I.2):** è stato cautelativamente considerato il limite morfologico della pianura alluvionale 'area comprenderebbe le aree interessate da allagamenti per eventi compresi tra  $200 < Tr \leq 500$ anni. [...];

**Pericolosità idraulica bassa (I.1):** esterna alla I.2 e attribuita alla restante parte di territorio non compreso tra le casistiche precedenti.

## FATTIBILITÀ DEGLI INTERVENTI E LEGENDA

La valutazione della fattibilità di un intervento si ottiene dalla sovrapposizione della pericolosità dell'area con la tipologia di intervento in previsione.

Il regolamento di attuazione 53/R della LR 1/2005 prevede la definizione di n°3 tipi di fattibilità contraddistinte e precisamente in relazione agli aspetti geomorfologici, sismici ed idraulici.

Al fine di giungere più facilmente alla sintesi delle problematiche legate ad ogni previsione urbanistica, si sono evidenziati in un unico elaborato cartografico i seguenti aspetti:

- fattibilità GEOLOGICA
- fattibilità SISMICA
- fattibilità IDRAULICA



Le Tavole di FATTIBILITÀ sono realizzate sulle destinazioni delle Tavole URBANISTICHE e pertanto sono redatte in n.5 fogli in scala 1:2.000

Regolamento Urbanistico Sansepolcro
TITOLO ELEMENTI COSTITUTIVI
<b>CARTA DELLA FATTIBILITÀ</b> <b>(GEOLOGICA, SISMICA, IDRAULICA)</b>
Tavola F04a Sansepolcro ovest
Tavola F04b Sansepolcro centro
Tavola F04c Sansepolcro est
Tavola F04d Santafiora
Tavola 04f Centri minori ( Gragnano, Gricignano, Montagna, Santa Croce, Pischiano, Aboca, Falcigiano, San Pietro in Villa, , Il Trebbio)

Nelle Tavole di Fattibilità la zonizzazione urbanistica del Regolamento è riportata come “Perimetro degli interventi”.



Per le sole nuove previsioni di progetto si è assegnata una campitura con numero dell'intervento progressivo.

In particolare nelle tavole di fattibilità vengono riportati **con perimetro e numerazione di colore nero** gli interventi appartenenti al **primo stralcio** (n. progressivo da 1 a 49), mentre con **perimetro e numerazione di colore azzurro** gli interventi appartenenti al **secondo stralcio** (n. progressivo da 50 a 106).

-  Perimetro degli interventi ricadenti in abaco di fattibilità
-  Perimetro degli interventi oggetto di scheda di fattibilità (I stralcio)
-  Perimetro degli interventi oggetto di scheda di fattibilità (II stralcio)

Le attribuzioni delle classi di **fattibilità geologica** sono state contraddistinte con le seguenti campiture e modalità.

*FATTIBILITA' in relazione agli aspetti GEOLOGICI*

-  CLASSE G2 - Fattibilità con normali vincoli
-  CLASSE G3 - Fattibilità condizionata
-  CLASSE G4 - Fattibilità limitata





Le attribuzioni delle classi di **fattibilità sismica** contraddistinte con le seguenti simbologie e sigle S2, S3 e S4:

**FATTIBILITA' in relazione agli aspetti SISMICI**

-  Limite di fattibilità con indicazione della classe

Le attribuzioni delle classi di **fattibilità idraulica** contraddistinte con le seguenti campiture:

*FATTIBILITA' in relazione agli aspetti IDRAULICI*



-  CLASSE I1 - Fattibilità senza particolari limitazioni
-  CLASSE I2 - Fattibilità con normali vincoli
-  CLASSE I3 - Fattibilità condizionata
-  CLASSE I4 - Fattibilità limitata

All'interno delle UTOE esistono aree per le quali non si è espressa fattibilità in quanto previsioni preventivi, con Piani Attuativi in corso aventi convenzioni attive confermate o previsioni quali il nuovo ponte sul Fiume Tevere che sarà oggetto di specifica Variante.



-  Aree per le quali non viene espressa fattibilità  
(PA convenzionato, viabilità esistente, nuovo ponte  
sul Tevere oggetto di nuova variante)

Nelle carte di fattibilità sono state riportate le perimetrazioni delle fasce di cui al PAI del Fiume Tevere e la relativa corrispondenza con il PGRA del Distretto dell'Appennino Centrale.

*Limiti delle fasce fluviali ai sensi del Piano stralcio di Assetto Idrogeologico dell'AdB del Fiume Tevere e corrispondenza con il PGRA del Distretto dell'Appennino Centrale*

	<b>P.A.I.</b>	<b>P.G.R.A.</b>
	FASCIA A	P3 - elevata probabilità (alluvioni frequenti)
	FASCIA B	P2 - media probabilità (alluvioni poco frequenti)
	FASCIA C	P1 - bassa probabilità (alluvioni rare di estrema intensità)

Infine nelle carte di fattibilità è riportato il reticolo idrografico di cui alla DCRT 09/2015 e la tutela dei 10 ml.

-  L.R. 21/2012 Tutela dei 10 ml dai corsi d'acqua (L.R. 60 del 28/10/2013, art. 11)
-  Tratto di reticolo idrografico a geometria sotterranea (DCRT 09/2015 del 10.02.2015)

## **FATTIBILITÀ GEOLOGICA**

### **classe G.1. - FATTIBILITÀ SENZA PARTICOLARI LIMITAZIONI**

Si riferisce alle previsioni urbanistiche caratterizzate da pericolosità bassa per le quali possono non essere dettate condizioni di fattibilità dovute a limitazioni di carattere geomorfologico.

*Tale classe di fattibilità non risulta presente all'interno della disciplina degli insediamenti.*

### **classe G.2. - FATTIBILITÀ CON NORMALI VINCOLI**

Si riferisce alle previsioni urbanistiche ed infrastrutturali per le quali si ritiene necessario predisporre una tipologia di indagini e/o specifiche prescrizioni ai fini della valida formazione del titolo abilitativo all'attività edilizia.

Le condizioni di attuazione devono basarsi su una apposita indagine geognostica e attenersi alle indicazioni e/o specifiche contenute nella scheda di fattibilità.

Non sono da prevedersi indagini di dettaglio a livello di area complessiva, fatto salvo la specifica richiesta da parte di competenti commissioni esaminatrici in relazione alla realizzazione di importanti interventi sul territorio in prossimità di aree critiche dal punto di vista geomorfologico.

### **classe G.3. - FATTIBILITÀ CONDIZIONATA**

Le problematiche geomorfologiche rilevate nelle aree comprese in questa classe di fattibilità sono determinate da situazioni fisico-ambientali di dissesto potenziale e/o in atto o possono essere innescate e/o aggravate dalla presenza di opere antropiche che interagiscono negativamente con le dinamiche e gli assetti idrogeomorfologici e nello specifico quelle che mostrano propensione ai fenomeni di stabilità dei versanti, ruscellamento superficiale in aree instabili, progressiva erosione superficiale diffusa dei terreni, comprimibilità dei terreni ecc.. Sotto questo punto di vista la compatibilità degli interventi ricadenti in tali aree è condizionata agli esiti derivanti dagli approfondimenti di indagine da svolgersi in sede dei piani complessi d'intervento o dei piani attuativi o, in loro assenza, in sede di predisposizione dei progetti edilizi.

La realizzazione degli interventi di nuova edificazione o nuove infrastrutture è subordinata all'esito di idonei studi geologici, idrogeologici e geotecnici finalizzati alla verifica delle effettive condizioni di stabilità ed alla preventiva o contestuale realizzazione degli eventuali interventi di messa in sicurezza ed alle indicazioni e/o specifiche contenute nella scheda di fattibilità.



## **classe G.4. - FATTIBILITÀ LIMITATA**

L'attuazione delle previsioni urbanistiche ed infrastrutturali che ricadono all'interno di questa classe di fattibilità, è subordinata alla realizzazione degli interventi di consolidamento e bonifica, miglioramento dei terreni e tecniche fondazionali particolari che sono individuati sulla base di specifiche campagne geognostiche e definiti in sede di redazione del medesimo Regolamento Urbanistico.

Rimane pertanto auspicabile consentire gli interventi e le trasformazioni a fattibilità limitata, nel caso in cui non siano possibili altre localizzazioni più favorevoli, ovvero nei casi in cui le alternative possibili risultino significativamente più onerose in termini di bilancio ambientale, economico e sociale.

Sono consentiti interventi di miglioramento delle condizioni di rischio dell'area per i quali sia dimostrato il non aggravio delle condizioni di stabilità delle aree adiacenti e comunque subordinati all'esito di idonei studi geologici, idrogeologici e geotecnici. Gli interventi di messa in sicurezza dovranno essere supportati da opportuni sistemi di monitoraggio.

Tutti gli interventi sono realizzabili secondo le condizioni riportate al punto 3.2.1 del DPGR 53/R, relativamente alle situazioni caratterizzate da pericolosità geologica molto elevata.

## **FATTIBILITÀ IDRAULICA**

### **classe FI.1. – FATTIBILITÀ SENZA PARTICOLARI LIMITAZIONI**

Attribuibile a situazioni caratterizzate da pericolosità bassa sulle quali non è necessario indicare specifiche condizioni di fattibilità dovute a limitazioni di carattere idraulico, come ad esempio in caso di aree collinari o montane per le quali non vi siano notizie storiche di inondazioni o siano in situazioni favorevoli di alto morfologico.

In questi casi per le previsioni urbanistiche e infrastrutturali non sono necessarie prescrizioni specifiche dovute a limitazioni di carattere idraulico.

### **classe FI.2. – FATTIBILITÀ CON NORMALI VINCOLI**

Attribuibile a quelle previsioni urbanistiche ed infrastrutturali caratterizzate da pericolosità media per le quali siano state verificate le condizioni di allagamento per eventi compresi tra  $200 < Tr \leq 500$  anni o in presenza di aree non riconducibili agli ambiti di applicazione degli atti di pianificazione di bacino e in assenza di studi idrologici idraulici ad esempio in caso di aree di fondovalle per le quali non vi siano notizie storiche di inondazioni e siano in situazioni favorevoli di alto morfologico.

In questi casi per le previsioni urbanistiche e infrastrutturali non è necessario indicare le condizioni di fattibilità dovute a limitazioni di carattere idraulico ai fini della valida formazione del titolo abilitativo dell'attività edilizia.

Al fine di perseguire un maggiore livello di sicurezza e comunque non peggiorare quello esistente, nella realizzazione degli interventi dovranno essere rispettate le condizioni definite nelle NTA di Regolamento Urbanistico relativamente alla regimazione delle acque superficiali ed all'assetto del reticolo idrografico.

In ogni qual modo, per qualsiasi intervento che comporti una trasformazione nell'assetto del reticolo idrografico, la "ricucitura" del reticolo stesso dovrà essere realizzata adottando soluzioni che garantiscano l'invarianza idraulica.

### **classe FI.3. – FATTIBILITÀ CONDIZIONATA**

Attribuibile all'interno delle aree urbane a quelle previsioni urbanistiche ed infrastrutturali caratterizzate da pericolosità elevata per le quali siano state verificate le condizioni di allagamento per eventi compresi tra  $30 < Tr \leq 200$  anni nel caso in cui le stesse sono attuabili attraverso la realizzazione degli interventi di messa in sicurezza così come riportati nello studio idraulico; al contrario, nel caso in cui gli stessi interventi di messa in sicurezza non risultano previsti, viene assegnata una classe FI4.

Oppure in presenza di aree non riconducibili agli ambiti di applicazione degli atti di pianificazione di bacino e in assenza di studi idrologici idraulici ad esempio in caso di aree per le quali ricorra almeno una delle seguenti condizioni:

- a) vi siano notizie storiche di inondazioni
- b) siano in situazioni sfavorevoli di basso morfologico.

In questo caso allo stato attuale sono consentiti interventi di manutenzione ordinaria e straordinaria, restauro e risanamento conservativo, interventi di conservazione e/o ripristino delle caratteristiche tradizionali del manufatto, ristrutturazione edilizia con ampliamenti in sopraelevazione senza ampliamenti di superficie coperta e/o aumento del carico urbanistico conseguendo le condizioni di autosicurezza di cui al punto 3.2.2.1 del DPGR 53/R, oltre la realizzazione di verde non attrezzato e adeguamenti di infrastrutture esistenti senza modifiche altimetriche. Sono consentiti inoltre ampliamenti di superficie coperta per volumi tecnici di estensione inferiore a 50 mq per edificio.

#### **INTERVENTI DI MESSA IN SICUREZZA**

Il ripristino dell'efficienza idraulica di alcuni corsi d'acqua, attraverso la realizzazione di interventi di messa in sicurezza, risulta condizione necessaria per la realizzazione delle nuove edificazioni ricadenti in questa classe di fattibilità.

I corsi d'acqua interessati dagli interventi di messa in sicurezza sono riportati nella relazione idraulica di supporto al Regolamento Urbanistico.

#### **classe FI.4. – FATTIBILITÀ LIMITATA**

- 1) Attribuibile all'interno delle aree urbane a quelle previsioni urbanistiche ed infrastrutturali caratterizzate da pericolosità elevata per le quali siano state verificate le condizioni di allagamento per eventi compresi tra  $30 < Tr \leq 200$  anni e per le quali non siano previsti gli interventi di messa in sicurezza;
- 2) oppure a quelle previsioni urbanistiche ed infrastrutturali caratterizzate da pericolosità molto elevata per le quali siano state verificate le condizioni di allagamento per eventi con  $Tr \leq 30$  anni.

In territorio aperto è invece attribuibile in presenza di aree non riconducibili agli ambiti di applicazione degli atti di pianificazione di bacino e in assenza di studi idrologici idraulici ad esempio in caso di aree di fondovalle per le quali ricorrano contestualmente le seguenti condizioni:

- c) vi siano notizie storiche di inondazioni
- d) siano in situazioni sfavorevoli di basso morfologico.

Nel caso 1) sono consentiti interventi di manutenzione ordinaria e straordinaria, restauro e risanamento conservativo, interventi di conservazione e/o ripristino delle caratteristiche tradizionali del manufatto, ristrutturazione edilizia con ampliamenti in sopraelevazione senza ampliamenti di superficie coperta e/o aumento del carico urbanistico, conseguendo le condizioni di autosicurezza di cui al punto 3.2.2.1 del DPGR 53/R, oltre la realizzazione di verde non attrezzato e adeguamenti di infrastrutture esistenti senza modifiche altimetriche.

Nel caso 2) gli interventi realizzabili risultano unicamente quelli consentiti, senza condizioni di messa in sicurezza idraulica, dall'art.2 della LR 21/12 attuabili con le modalità disciplinate dalla stessa legge.

In corrispondenza dell'alveo del corso d'acqua sono consentite le opere idrauliche, le opere di attraversamento del corso d'acqua, le captazioni e restituzioni delle acque e gli adeguamenti di infrastrutture esistenti senza avanzamento verso il corso d'acqua.

## **FATTIBILITÀ SISMICA**

### **classe S.1. – FATTIBILITÀ SENZA PARTICOLARI LIMITAZIONI**

In questi casi non è necessario indicare le condizioni di fattibilità specifiche per la fase attuativa o per la valida formazione del titolo abilitativo dell'attività edilizia, per le previsioni urbanistiche e infrastrutturali non sono necessarie prescrizioni specifiche dovute a limitazioni di carattere sismico.

### **classe S.2. – FATTIBILITÀ CON NORMALI VINCOLI**

In questi casi non è necessario indicare le condizioni di fattibilità specifiche per la fase attuativa o per la valida formazione del titolo abilitativo dell'attività edilizia, per le previsioni urbanistiche e infrastrutturali non sono necessarie prescrizioni specifiche dovute a limitazioni di carattere sismico.

### **classe S.3. - FATTIBILITÀ CONDIZIONATA**

Tale classe di fattibilità si attribuisce in situazioni caratterizzate da pericolosità sismica elevata dove, in sede di predisposizione dei piani complessi di intervento o dei piani attuativi o, in loro assenza, in sede di predisposizione dei progetti edilizi, coerentemente con le normative in materia di costruzioni vigenti, dovranno essere valutati gli aspetti riportati al punto 3.5. del DPGR 53/R, relativamente alle situazioni caratterizzate da pericolosità sismica locale elevata.

### **classe S.4. - FATTIBILITÀ LIMITATA**

Questa classe di fattibilità equivale a livelli di rischio molto elevato derivanti dalla presenza di area caratterizzate da instabilità geomorfologica.

Per le porzioni di area ricadenti in tale classe di fattibilità non possono essere previsti interventi di carattere edificatorio senza la realizzazione delle opportune indagini geofisiche e geotecniche per la corretta definizione dell'azione sismica.

Per l'attuazione degli interventi ci si dovrà attenere strettamente ai risultati emersi dagli studi basati su campagne geofisiche ed alle indicazioni e/o specifiche contenute nella scheda di fattibilità.

Vale comunque quanto riportato al punto 3.5. del DPGR 53/R, relativamente alle situazioni caratterizzate da pericolosità sismica locale molto elevata.

## **CONFORMITÀ CON IL PAI ed il PGRA dell'Autorità di bacino del fiume Tevere**

Al fine di agevolare la lettura dei vincoli e condizionamenti presenti nell'intero territorio comunale derivanti dalla presenza delle classi di pericolosità del PAI, sulle carte di fattibilità sono stati riportati i limiti delle fasce fluviali così come definiti nel Piano di bacino del fiume Tevere - stralcio per l'assetto idrogeologico, corrispondenti alle aree di pericolosità del Piano Gestione Rischio Alluvioni del Distretto dell'Appennino Centrale.

Eventuali minime difformità che si dovessero rilevare con le mappe di pericolosità del PGRA saranno, in accordo con l'amministrazione comunale, oggetto di adeguamento nei successivi Comitati Tecnici dell'Autorità di bacino del fiume Tevere.

## **TUTELA DEI 10 ML DAI CORSI D'ACQUA (DCRT 09/2015)**

Il reticolo idrografico superficiale di riferimento sul quale sono state fatte tutte le considerazioni di carattere idraulico, è stato aggiornato con quello approvato dalla Regione Toscana con DCRT 09/2015.

In tutto il territorio Comunale nelle aree comprendenti le due fasce della larghezza di m. 10 dal piede esterno dell'argine o, in mancanza, dal ciglio di sponda dei corsi d'acqua, negli alvei, nelle golene e sugli argini dei corsi d'acqua individuati nel quadro conoscitivo del PIT come aggiornato dai piani di bacino vigenti e riportati nelle carte di fattibilità, ai fini del corretto assetto idraulico non si devono prevedere nuove edificazioni, manufatti di qualsiasi natura o trasformazioni morfologiche.

Le prescrizioni di cui al comma precedente non si applicano alle opere di attraversamento del corso d'acqua, agli interventi trasversali di captazione e restituzione delle acque, nonché agli adeguamenti delle infrastrutture esistenti senza avanzamento verso il corso d'acqua, a condizione che si attuino le precauzioni necessarie per la riduzione del rischio idraulico relativamente alla natura dell'intervento ed al contesto territoriale e si consenta comunque il miglioramento dell'accessibilità al corso d'acqua stesso.

In prossimità dei corsi d'acqua, l'attuazione degli interventi è subordinata alla verifica del rispetto delle fasce di tutela dei 10 m.

## LA FATTIBILITÀ DI CIASCUN INTERVENTO PUÒ ESSERE ATTRIBUITA SEGUENDO N°2 PROCEDURE:

### FORMULAZIONE DI SCHEDA DI FATTIBILITÀ DELLO SPECIFICO INTERVENTO:

All'interno della disciplina degli insediamenti, sono state prodotte le singole schede di fattibilità in cui sono definite le relative fattibilità geologica, sismica e idraulica per i seguenti tipi d'intervento:

- AREE DI TRASFORMAZIONE RESIDENZIALE
- AREE DI TRASFORMAZIONE PRODUTTIVE
- AREE DI RIQUALIFICAZIONE
- LOTTI DI COMPLETAMENTO E RIDEFINIZIONE MARGINE URBANO
- VERDE PUBBLICO DI PROGETTO
- PARCHEGGIO DI PROGETTO

Le schede, prodotte in allegato alla presente relazione, risultano complete di una sintesi delle problematiche di assetto del territorio affrontate e delle condizioni di attuazione dell'intervento di trasformazione con eventuale indicazione delle soluzioni ipotizzate per una sicura e compatibile realizzazione degli stessi interventi.

A ciascuna classe di fattibilità corrispondono indicazioni, misure preventive di attenuazione del rischio, piani d'indagini di dettaglio da eseguire preventivamente o contestualmente all'approvazione dello Strumento Attuativo o del progetto. Potranno inoltre essere individuati progetti di sistemazione, bonifica e miglioramento dei terreni ed eventuali particolari tecniche fondazionali ed edilizie, il cui impiego può trasformarsi in una limitazione (economica) all'ipotesi di utilizzazione.

## **ASSEGNAZIONE DELLA CLASSE DI FATTIBILITÀ MEDIANTE ABACO**

Attraverso l'adeguamento degli elaborati di quadro conoscitivo si è potuto stabilire le nuove classi di pericolosità geomorfologica, sismica ed idraulica secondo normativa vigente (regolamento di attuazione N.53/R dell'art.62 della L.R. 03/01/2005 N.1).

L'abaco di fattibilità permette l'assegnazione delle classi di fattibilità sia alle aree di tessuto insediativo del territorio urbanizzato che in quelle del territorio aperto senza che attualmente vi sia una già definita tipologia d'intervento.

Al fine di poter regolamentare l'attuazione di tali trasformazioni è stata definita una matrice dalla quale è possibile risalire, tramite l'intersezione tra classe di pericolosità esistente e la tipologia d'intervento prevista, alla relativa classe di fattibilità (vedi "abaco" tab. 1 e tab. 2).

*Le indicazioni riportate nelle prescrizioni sulla fattibilità degli interventi riportate nelle singole schede di fattibilità e le condizioni e/o prescrizioni ricavabili in seguito all'attribuzione di classe di fattibilità mediante apposito "abaco" (in funzione della classe di pericolosità e della natura dell'intervento) assumono carattere prescrittivo ai fini del rilascio degli atti di assenso comunque denominati ai sensi della L.R. 1/2005 (permesso di costruire, atto di assenso, ex autorizzazione edilizia e S.C.I.A. etc.).*

*Tale metodo di assegnazione delle classi di fattibilità potrà essere utilizzato per tutti quegli interventi che non hanno una scheda di fattibilità specifica.*

Per la determinazione della classe di fattibilità dell'intervento si procede nel seguente modo:

- si individua in quale classe di pericolosità ricade la previsione d'intervento;
- si cerca l'intersezione con la tipologia d'intervento prevista;
- nella casella d'intersezione della matrice si legge la classe di fattibilità corrispondente.



TABELLA GUIDA PER L'ASSEGNAZIONE DELLE CLASSI DI FATTIBILITÀ GEOLOGICA (tab.1)

TIPO DI INTERVENTO: EDILIZIO/ URBANISTICO...	territorio aperto e UTOE			
	GRADO DI PERICOLOSITÀ GEOLOGICA			
	1	2	3	4
Scavi e rinterri di qualsiasi genere connessi alle opere di cui al presente abaco:	I	II	III	IV
Manutenzione ordinaria e straordinaria, restauro e risanamento conservativo, interventi di conservazione e/o ripristino delle caratteristiche tradizionali del manufatto ed altri interventi che non comportino sovraccarichi sulle fondazioni.	I	I	I	I
Ampliamenti, sopraelevazioni, ed altri interventi che comportino modesti sovraccarichi sulle fondazioni o nuovi modesti carichi.	I	II	II	III
Consistenti ampliamenti o sopraelevazioni, nuovi edifici, demolizione e ricostruzione ed altri interventi che comportino nuovi cospicui carichi sul terreno o forti sovraccarichi sulle fondazioni.	II	II	III	IV
Restauro su edifici di valore storico architettonico e culturale, risanamento conservativo su edifici di valore storico (con interventi fino alla ristrutturazione edilizia).	I	I	II	III
Ristrutturazione edilizia caratterizzata da intenti di poco superiori alla manutenzione e che non eccedano la possibilità di elevare la linea di gronda degli edifici oltre 30,0 cm.	I	I	I	II
Ristrutturazione edilizia caratterizzata da demolizione dei volumi secondari e loro ricostruzione a parità di quantità o in quantità inferiore ancorché in diversa posizione sul lotto di pertinenza.	II	II	III	IV
Ristrutturazione edilizia caratterizzata da addizioni funzionali di nuovi elementi agli organismi edilizi esistenti e limitati interventi per adeguamento alla norma antisismica, a necessità igienico funzionale, volumi tecnici e autorimesse.	II	II	III	III
Ristrutturazione edilizia caratterizzata da demolizione con fedele ricostruzione degli edifici, nella stessa collocazione e stesso ingombro planivolumetrico, fatti salvi le innovazioni necessarie per adeguamenti antisismici.	II	II	III	IV
Demolizione senza ricostruzione.	I	I	I	I
Ristrutturazione urbanistica	II	II	III	IV
Verde pubblico attrezzato e aree di sosta: a) per le parti a verde;	I	I	I	I
b) per piccoli edifici a servizio.	II	II	II	IV

Parchi pubblici e zone destinate a verde pubblico attrezzato e impianti sportivi all'aperto: a) per le parti a verde senza movimenti terra; b) per sistemazioni esterne e movimenti in terra;	I	I I	I II	I III
c) per edifici di servizio (tribune, spogliatoi e costruzioni accessorie), escluse le opere minori da assimilare ai piccoli edifici di servizio a corredo del verde pubblico.	II	II	III	IV
Zone destinate a parco fluviale o parco agrario: a) sistemazioni a verde senza movimento terra, attrezzature per sport all'aperto e tempi libero; b) per piccoli edifici a servizio.	I	I II	I II	I IV
Aree destinate all'ampliamento di sede stradale esistente o alla realizzazione di nuovi brevi tratti di viabilità di ingresso, servizio o per il miglioramento dell'attuale viabilità di accesso a zone destinate all'edificazione.	II	II	III	IV
Aree destinate a parcheggi pubblici e/o privati: a) realizzate con mantenimento delle attuali quote; b) realizzate con sbancamenti o riporti	I II	I II	II III	III IV
Acquedotti e fognature	I	II	II	IV
Parchi fotovoltaici e/o eolici.	II	II	III	IV
Percorsi e aree di sosta pedonale.	I	I	I	I
Sottopassi e sovrappassi	II	II	III	IV
Aree verdi a corredo della viabilità di arredo urbano e di decoro.	I	I	I	I
Aree a verde di rispetto e a verde privato, orti, giardini, forni, gazebo, pergolati, fontane e pozzi	I	I	I	I
Garage	II	II	III	IV
Aree destinate a piccoli edifici e impianti di servizio (acquedotto, impianti adduzione e distribuzione gas, cabine trasformazioni ENEL, impianti telefonia satellitare).	II	II	III	IV
Coltivazioni specializzate.	I	I	I	I
Realizzazione di nuovi edifici rurali ad uso abitativo.	II	II	III	IV
Realizzazione di annessi agricoli e volumi accessori (tettoie, scuderie e altri annessi di servizio). (per dimensioni dei volumi accessori < 50 mq)  (per dimensioni dei volumi accessori > 50 mq)	I  II	II  II	III  III	III  IV
Realizzazione di serre con copertura permanente e altri manufatti precari utili alla conduzione del fondo.	I	II	II	III
Realizzazione di serre con copertura stagionale.	I	I	I	II
Realizzazione di invasi e/o laghetti collinari.	I	III	III	IV
Realizzazione di piccoli impianti sportivi e piscine all'aperto: (per dimensioni < 50 mq) (per dimensioni > 50 mq)	I II	II II	III III	III IV

Depositi all'aperto (esclusi locali di servizio) per materiali Vari, compresi GPL	I	I	I	II
Ripristino di tratti di viabilità forestale d'uso collettivo.	I	II	III	III
Torri antincendio, rimesse per attrezzi e mezzi soccorso antincendio e locali di ristoro.	I	II	III	IV

(°) sarà in ogni caso cura del progettista valutare se anche scavi o riporti di altezza inferiore a 3,00 ml comportino o meno problematiche di instabilità per cui attenersi alla scelta della classe di fattibilità seguendo i criteri previsti per gli sbancamenti e/o rinterri di altezza > di 3,00 ml.

TABELLA GUIDA PER L'ASSEGNAZIONE DELLE CLASSI DI FATTIBILITÀ IDRAULICA (tab.2)

TIPO DI INTERVENTO: EDILIZIO/ URBANISTICO...	territorio aperto e UTOE				
	GRADO DI PERICOLOSITÀ IDRAULICA				
	1	2	3 Territorio aperto	3 UTOE	4
<b>INTERVENTI SUL PATRIMONIO EDILIZIO ESISTENTE</b>					
Manutenzione ordinaria e straordinaria, restauro e risanamento conservativo, interventi di conservazione e/o ripristino delle caratteristiche tradizionali del manufatto, ristrutturazione edilizia senza ampliamenti e senza aumento del carico urbanistico.	I	I	I	I	I
Ristrutturazione edilizia senza ampliamenti di superficie coperta e volumetria, con aumento del carico urbanistico.	I	II	III	IV	IV
Sostituzione edilizia, ristrutturazione urbanistica e/o addizione volumetrica	I	II	III	IV	IV
Demolizione senza ricostruzione.	I	I	I	I	I
<b>NUOVI INTERVENTI</b>					
Nuovi edifici, parcheggi, viabilità e infrastrutture viarie, ampliamenti di superficie coperta e volumetria anche con intervento di ristrutturazione urbanistica	I	II	III	IV	IV
Realizzazione di tratti viari di collegamento fra viabilità esistenti fino a 200 ml di sviluppo	I	II	III	IV	IV
Riporti (da considerarsi al pari della superficie coperta calcolata alla base del riporto)	I	II	III	IV	IV
Impianti sportivi e verde pubblico attrezzato senza nuove volumetrie.	I	II	III	IV	IV
Scavi e sbancamenti	I	I	I	I	I
Piscine e vasche di accumulo	I	I	I	I	I
Acquedotti e fognature	I	II	III	III	III
Parchi fotovoltaici e/o eolici.	I	II	III	IV	IV
Depositi all'aperto (esclusi locali di servizio) per materiali vari, compresi GPL	I	I	III	III	III
Realizzazione di serre con copertura permanente e altri manufatti precari utili alla conduzione del fondo.	I	II	III	IV	IV
Ampliamenti di superficie coperta per volumi tecnici <50 mq per edificio	I	II	III	III	III

TABELLA GUIDA PER L'ASSEGNAZIONE DELLE CLASSI DI FATTIBILITÀ SISMICA (tab.3)

TIPO DI INTERVENTO: EDILIZIO/ URBANISTICO...	UTOE			
	GRADO DI PERICOLOSITÀ SISMICA			
	1*	2	3	4
Scavi e rinterri di qualsiasi genere connessi alle opere di cui al presente abaco:		II	III	IV
Manutenzione ordinaria e straordinaria, restauro e risanamento conservativo, interventi di conservazione e/o ripristino delle caratteristiche tradizionali del manufatto ed altri interventi che non comportino sovraccarichi sulle fondazioni.		I	I	I
Ampliamenti, sopraelevazioni, ed altri interventi che comportino modesti sovraccarichi sulle fondazioni o nuovi modesti carichi.		II	II	III
Consistenti ampliamenti o sopraelevazioni, nuovi edifici, demolizione e ricostruzione ed altri interventi che comportino nuovi cospicui carichi sul terreno o forti sovraccarichi sulle fondazioni.		II	III	IV
Restauro su edifici di valore storico architettonico e culturale, risanamento conservativo su edifici di valore storico (con interventi fino alla ristrutturazione edilizia).		I	II	III
Ristrutturazione edilizia caratterizzata da intenti di poco superiori alla manutenzione e che non eccedano la possibilità di elevare la linea di gronda degli edifici oltre 30,0 cm.		I	I	II
Ristrutturazione edilizia caratterizzata da demolizione dei volumi secondari e loro ricostruzione a parità di quantità o in quantità inferiore ancorché in diversa posizione sul lotto di pertinenza.		II	III	IV
Ristrutturazione edilizia caratterizzata da addizioni funzionali di nuovi elementi agli organismi edilizi esistenti e limitati interventi per adeguamento alla norma antisismica, a necessità igienico funzionale, volumi tecnici e autorimesse.		II	III	IV
Ristrutturazione edilizia caratterizzata da demolizione con fedele ricostruzione degli edifici, nella stessa collocazione e stesso ingombro planivolumetrico, fatti salvi le innovazioni necessarie per adeguamenti antisismici.		II	III	IV
Demolizione senza ricostruzione.		I	I	I
Ristrutturazione urbanistica		II	III	IV
Verde pubblico attrezzato e aree di sosta: a) per le parti a verde; b) per piccoli edifici a servizio.		I II	I II	I IV
Parchi pubblici e zone destinate a verde pubblico attrezzato e impianti sportivi all'aperto: a) per le parti a verde senza movimenti terra; b) per sistemazioni esterne e movimenti in terra;		I I	I II	I III
c) per edifici di servizio (tribune, spogliatoi e costruzioni accessorie), escluse le opere minori da assimilare ai piccoli edifici di servizio a corredo del verde pubblico.		III	III	IV
Zone destinate a parco fluviale o parco agrario: a) sistemazioni a verde senza movimento terra, attrezzature per sport all'aperto e tempi libero; b) per piccoli edifici a servizio.		I II	I II	I IV

Aree destinate all'ampliamento di sede stradale esistente o alla realizzazione di nuovi brevi tratti di viabilità di ingresso, servizio o per il miglioramento dell'attuale viabilità di accesso a zone destinate all'edificazione.		II	III	IV
Aree destinate a parcheggi pubblici e/o privati: a) realizzate con mantenimento delle attuali quote; b) realizzate con sbancamenti o riporti		I II	II III	III IV
Acquedotti e fognature		II	II	IV
Parchi fotovoltaici e/o eolici.		II	III	IV
Percorsi e aree di sosta pedonale.		I	I	I
Sottopassi e sovrappassi		II	III	IV
Aree verdi a corredo della viabilità di arredo urbano e di decoro.		I	I	I
Aree a verde di rispetto e a verde privato, orti, giardini, forni, gazebo, pergolati, fontane e pozzi		I	I	I
Garage		II	III	IV
Aree destinate a piccoli edifici e impianti di servizio (acquedotto, impianti adduzione e distribuzione gas, cabine trasformazioni ENEL, impianti telefonia satellitare).		II	III	IV
Coltivazioni specializzate.		I	I	I
Realizzazione di nuovi edifici rurali ad uso abitativo.		II	III	IV
Realizzazione di annessi agricoli e volumi accessori (tettoie, scuderie e altri annessi di servizio). (per dimensioni dei volumi accessori < 50 mq) (per dimensioni dei volumi accessori > 50 mq)		II II	III III	III IV
Realizzazione di serre con copertura permanente e altri manufatti precari utili alla conduzione del fondo.		II	II	III
Realizzazione di serre con copertura stagionale.		I	I	II
Realizzazione di invasi e/o laghetti collinari.		II	III	IV
Realizzazione di piccoli impianti sportivi e piscine all'aperto: (per dimensioni < 50 mq) (per dimensioni > 50 mq)		II II	III III	III IV
Depositi all'aperto (esclusi locali di servizio) per materiali Vari, compresi GPL		I	I	II
Ripristino di tratti di viabilità forestale d'uso collettivo.		II	III	III
Torri antincendio, rimesse per attrezzi e mezzi soccorso antincendio e locali di ristoro.		II	III	IV

Arezzo, marzo 2016

Dott. Geol. Fabio Poggi

Dott. Geol. Massimiliano Rossi

## Appendice

**Gli elaborati di cui al PAI (Piano di Assetto Idrogeologico) del Fiume Tevere sono consultabili sul sito dell'Autorità di Bacino del Fiume Tevere al seguente indirizzo**

<http://www.abtevere.it/node/88>

### NORME TECNICHE DI ATTUAZIONE DEL PAI

Di seguito si riportano integralmente gli estratti delle Norme di Attuazione del PAI adottate con modifiche ed integrazioni dal Comitato Istituzionale con Delibera n. 14 del 5 aprile 2006.

### PIANO DI BACINO DEL FIUME TEVERE – STRALCIO PER L'ASSETTO IDROGEOLOGICO PS6

#### TITOLO II – ASSETTO GEOMORFOLOGICO

#### PARTE III – PRESCRIZIONI DIRETTE

##### **Art. 14. Limitazioni alle attività di trasformazione del territorio nelle situazioni di rischio R4**

*1 Il P.A.I. individua nell'elaborato "Atlante delle situazioni di rischio da frana" le situazioni di rischio ove si applicano le norme di cui ai commi 2 e 3.*

*2 Nelle zone individuate a rischio molto elevato per fenomeni franosi, identificate come R4, fatto salvo quanto previsto all'art. 4, commi 2, e ferme restando le limitazioni poste in essere dall'autorità regionale competente in materia di pubblica incolumità, sono ammessi esclusivamente:*

- a) gli interventi edilizi di demolizione senza ricostruzione prevedendo la possibilità di delocalizzare edifici e previsioni urbanistiche secondo quanto previsto all'art.4 comma 2*
- b) gli interventi sugli edifici, sulle infrastrutture sia a rete che puntuali e sulle attrezzature esistenti, sia private che pubbliche o di pubblica utilità, di manutenzione ordinaria, e straordinaria, restauro e risanamento conservativo, così come definiti alle lettere a), b), c) e d) dell'art.3 del DPR 380/2001 e s.m.i., nonché le opere interne agli edifici e quelle relative all'abbattimento delle barriere architettoniche, comportanti anche la modifica di destinazione d'uso ma senza aumento del carico urbanistico;*
- c) gli interventi di consolidamento volti alla riduzione del livello di rischio e di pericolosità*
- d) gli interventi necessari a ridurre la vulnerabilità degli edifici, delle attrezzature ed infrastrutture esistenti con possibilità di prevedere aumenti di superfici e volumi per la realizzazione di manufatti, opere o modificazioni finalizzati esclusivamente a migliorare la tutela della pubblica incolumità a condizione che non aumenti il livello di rischio*
- e) gli interventi non altrimenti localizzabili per nuove infrastrutture a rete ed impianti tecnologici, per sistemazioni di aree esterne, recinzioni ed accessori pertinenziali agli edifici, alle infrastrutture ed alle attrezzature esistenti, purché non comportino la realizzazione di nuove volumetrie*
- f) le pratiche per la corretta attività agricola e forestale con esclusione di ogni intervento che aumenti il livello di rischio*
- g) gli interventi volti alla bonifica dei siti inquinati*

*3 Gli interventi di cui alle lettere c), d) ed e) del comma 2 sono sottoposti alla preventiva autorizzazione dell'autorità competente.*

##### **Art. 15. Limitazioni alle attività di trasformazione del territorio nelle situazioni di rischio R3**

*1 Nelle zone individuate a rischio elevato per fenomeni franosi, identificate come R3 nell'elaborato "Atlante delle situazioni a rischio di frana" fatto salvo quanto previsto all'art.4, comma 2 e ferme restando le limitazioni poste in essere dall'Autorità regionale competente in materia di pubblica incolumità, sono ammesse esclusivamente:*

- a) tutti gli interventi consentiti nelle zone a rischio molto elevato di cui all'art. 14, commi 2 e 3;
- b) gli interventi edilizi sugli edifici, sulle infrastrutture sia a rete che puntuali e sulle attrezzature esistenti, sia private che pubbliche o di pubblica utilità, di ristrutturazione edilizia, così come definiti dalle normative vigenti, finalizzati all'adeguamento ed al miglioramento sismico, alla prevenzione sismica, all'abbattimento delle barriere architettoniche, al rispetto delle norme in materia di sicurezza ed igiene sul lavoro, nonché al miglioramento delle condizioni igienico-sanitarie, funzionali, abitative e produttive, comportanti anche modesti aumenti di superficie e volume e cambiamento di destinazione d'uso purché funzionalmente connessi a tali interventi;
- c) l'installazione di manufatti leggeri prefabbricati di modeste dimensioni al servizio di edifici, infrastrutture, attrezzature e attività esistenti;

## TITOLO III – ASSETTO IDRAULICO

### **PARTE III – PRESCRIZIONI DIRETTE**

#### **Art. 28 - La fascia A**

1 Nella fascia definita A il P.A.I. persegue l'obiettivo di garantire generali condizioni di sicurezza idraulica, assicurando il libero deflusso della piena di riferimento e il mantenimento e/o il recupero delle condizioni di equilibrio dinamico dell'alveo e favorendo l'evoluzione naturale del fiume.

2 Nella fascia A sono ammessi esclusivamente:

- a) gli interventi edilizi di demolizione senza ricostruzione;
- b) gli interventi edilizi sugli edifici, sulle infrastrutture sia a rete che puntuali e sulle attrezzature esistenti, sia private che pubbliche o di pubblica utilità, di manutenzione ordinaria, straordinaria, restauro, risanamento conservativo e di ristrutturazione edilizia, così come definiti alle lettere a), b), c) e d) dell'art.3 del DPR 380/2001 e s.m.i., nonché le opere interne agli edifici, ivi compresi gli interventi necessari all'adeguamento alla normativa antisismica, alla prevenzione sismica, all'abbattimento delle barriere architettoniche ed al rispetto delle norme in materia di sicurezza ed igiene sul lavoro, nonché al miglioramento delle condizioni igienico-sanitarie, funzionali, abitative e produttive. Gli interventi di cui sopra possono comportare modifica delle destinazioni d'uso senza incremento del carico urbanistico, aumento di volume ma non della superficie di sedime ad eccezione delle opere necessarie per l'abbattimento delle barriere architettoniche e degli adeguamenti impiantistici e tecnologici in adempimento alle norme in materia di sicurezza e risparmio energetico; tali interventi devono essere realizzati in condizioni di sicurezza idraulica senza modifica delle condizioni di deflusso della piena previo parere dell'autorità idraulica competente;
- c) gli interventi volti alla messa in sicurezza delle aree e degli edifici esposti al rischio a condizione che tali interventi non pregiudichino le condizioni di sicurezza idraulica a monte e a valle dell'area oggetto di intervento;
- d) gli interventi necessari a ridurre la vulnerabilità degli edifici, delle infrastrutture e delle attrezzature esistenti ed a migliorare la tutela della pubblica incolumità senza aumento di superficie e di volume;
- e) gli interventi di ampliamento di opere pubbliche o di pubblico interesse, riferiti a servizi essenziali e non delocalizzabili, nonché di realizzazione di nuove infrastrutture lineari e/o a rete non altrimenti localizzabili, compresa la realizzazione di manufatti funzionalmente connessi e comunque ricompresi all'interno dell'area di pertinenza della stessa opera pubblica. E' consentita altresì la realizzazione di attrezzature ed impianti sportivi e ricreativi all'aperto con possibilità di realizzazione di modesti manufatti accessori a servizio degli stessi. Tali interventi sono consentiti a condizione che tali interventi non costituiscano significativo ostacolo al libero deflusso e/o significativa riduzione dell'attuale capacità d'invaso, non costituiscano impedimento alla realizzazione di interventi di attenuazione e/o eliminazione delle condizioni di rischio e siano coerenti con la pianificazione degli interventi di protezione civile e sono subordinati all'autorizzazione dell'autorità idraulica competente;
- f) gli interventi per reti ed impianti tecnologici, per sistemazioni di aree esterne, recinzioni ed accessori pertinenziali di arredo agli edifici, alle infrastrutture ed alle attrezzature esistenti, purché non comportino la realizzazione di nuove volumetrie, alle condizioni di cui alla lettera e) e previo parere dell'autorità idraulica competente;
- g) la realizzazione di manufatti di modeste dimensione al servizio di edifici, infrastrutture, attrezzature e attività esistenti, realizzati in condizioni di sicurezza idraulica e senza incremento dell'attuale livello di rischio e previo parere dell'autorità idraulica competente;
- h) le pratiche per la corretta attività agraria con esclusione di ogni intervento che comporti modifica della morfologia del territorio;
- i) interventi volti alla bonifica dei siti inquinati, ai recuperi ambientali ed in generale alla ricostituzione degli equilibri naturali alterati e alla eliminazione dei fattori di interferenza antropica;
- l) le occupazioni temporanee, a condizione che non riducano la capacità di portata dell'alveo, realizzate in modo da non arrecare danno o da risultare di pregiudizio per la pubblica incolumità in caso di piena;



- m) gli interventi di manutenzione idraulica come definiti nell'allegato "Linee guida per l'individuazione e la definizione degli interventi di manutenzione delle opere idrauliche e di mantenimento dell'efficienza idraulica della rete idrografica";
- n) gli edifici e i manufatti finalizzati alla conduzione delle aziende agricole, purché realizzate in condizioni di sicurezza idraulica e senza incremento dell'attuale livello di rischio;
- o) gli interventi di difesa idraulica così come disciplinati dall'art. 33;
- p) l'attività estrattiva nei limiti previsti dall'articolo 34;
- q) gli interventi e le attività connessi alla navigazione nei tratti classificati, purché ricompresi in piani di settore o regionali, ed a condizione che non costituiscano fonte di trasporto per galleggiamento di mezzi o materiali durante la piena.

3 E' richiesto il parere di cui al R.D. n. 523/1904 rilasciato dall'autorità competente in materia idraulica relativamente agli interventi di cui alle lettere c), l), m), n), o), q) del precedente comma 2.

#### **Art. 29. La fascia B**

1 Nella fascia B il P.A.I. persegue l'obiettivo di mantenere e migliorare le condizioni di invaso della piena di riferimento, unitamente alla conservazione e al miglioramento delle caratteristiche naturali e ambientali.

2 Nella fascia B, sono ammessi:

- a) tutti gli interventi consentiti in fascia A di cui all'art. 28;
- b) gli interventi di ristrutturazione urbanistica sugli edifici, sulle infrastrutture sia a rete che puntuali e sulle attrezzature esistenti e relative aree di pertinenza, sia private che pubbliche o di pubblica utilità, così come definiti dalle normative vigenti, nonché di ampliamento e modifica della destinazione d'uso, a condizione che tali interventi siano realizzati in condizioni di sicurezza idraulica e non costituiscano significativo ostacolo al libero deflusso e/o significativa riduzione dell'attuale capacità di invaso, non costituiscano impedimento alla realizzazione di interventi di attenuazione e/o eliminazione delle condizioni di rischio e siano coerenti con la pianificazione degli interventi di protezione civile e previo parere dell'autorità idraulica competente;
- c) i depositi temporanei conseguenti e connessi ad attività estrattive autorizzate, da realizzarsi secondo le modalità prescritte in sede di autorizzazione;
- d) gli interventi previsti dagli strumenti urbanistici generali vigenti alla data di entrata in vigore del P.A.I. nelle zone omogenee A, B e D (limitatamente al completamento di lotti residui in ambiti totalmente o parzialmente urbanizzati), nelle zone F (limitatamente alle attrezzature di carattere generale e pubblico) di cui al decreto interministeriale 1444/68, subordinando l'attuazione delle previsioni alla loro messa in sicurezza.

3. E' richiesta specifica autorizzazione dell'autorità idraulica competente relativamente agli interventi disciplinati ai sensi del RD 524/1904; in particolare nei casi di cui alla lettera c),d) del precedente comma 2.

#### **Art. 30. La fascia C**

1 Nella fascia C il P.A.I. persegue l'obiettivo di aumentare il livello di sicurezza delle popolazioni mediante la predisposizione prioritaria, da parte degli Enti competenti ai sensi della L. 24 febbraio 1992, n. 225 e successive modificazioni e/o integrazioni, di programmi di previsione e prevenzione, nonché dei piani di emergenza, tenuto conto delle ipotesi di rischio derivanti dalle indicazioni del P.A.I.

2 I programmi di previsione e prevenzione ed i piani di emergenza per la difesa delle popolazioni e dei loro territori investono anche i territori individuati come Fascia A e Fascia B.

3 L'autorità idraulica competente esprime parere di cui al R.D. n. 523/1904 nei casi di nuove realizzazioni di infrastrutture lineari quali ferrovie, autostrade e strade extraurbane

#### **Art. 31. Limitazioni alle attività di trasformazione del territorio nelle zone definite a rischio per fenomeni idraulici R4**

1 Valgono le limitazioni già elencate all'art. 28 per la fascia A.

#### **Art. 32. Limitazioni all'attività di trasformazione del territorio nella zone definite a rischio per fenomeni idraulici R3**

1 Per tali zone valgono le disposizioni e limitazioni della fascia in cui sono ricomprese.

**SCHEDE DI FATTIBILITA'**

**I STRALCIO**

<b>Intervento n°1</b>	
<b>Sigla intervento:</b>	<b>Lotto interstiziale e di margine</b>
Geomorfologia:	Rilevato stradale, ferroviario, arginale - Conoide alluvionale
MOPS:	Zone stabili suscettibili di amplificazioni locali (Z7)
Pericolosità geologica:	Pericolosità geologica media (G.2)
Pericolosità sismica locale:	Pericolosità sismica locale elevata (S.3)
Pericolosità idraulica:	Pericolosità idraulica media (I.2)
Fattibilità geologica:	CLASSE G2
Fattibilità sismica:	CLASSE S3
Fattibilità idraulica:	CLASSE I2

Classe G2 di FATTIBILITA' GEOLOGICA. L'area non presenta particolari condizionamenti di carattere geomorfologico-geologico-geotecnico; i requisiti di attuazione dell'intervento sono indicati in funzione delle specifiche indagini da eseguirsi a livello edificatorio ai sensi del D.M. 14/1/2008 e D.P.G.R. 9/7/2009 n. 36/R. Gli interventi non dovranno peggiorare le condizioni ed i processi geomorfologici presenti.

Classe S3 di FATTIBILITA' SISMICA. Zona stabile suscettibile di amplificazione locale caratterizzata da alto contrasto di impedenza sismica tra copertura e substrato rigido entro alcune decine di metri: è da realizzare una campagna di indagini geofisica e geotecnica che definisca spessori, geometrie e velocità sismiche dei litotipi sepolti al fine di valutare l'entità del contrasto di rigidità sismica dei terreni tra copertura e bedrock sismico.

Per la classe I2 di FATTIBILITA' IDRAULICA non è necessario indicare specifiche condizioni di fattibilità dovute a limitazioni di carattere idraulico ai fini della valida formazione del titolo abilitativo all'attività edilizia. Al fine di perseguire un maggiore livello di sicurezza e comunque non peggiorare quello esistente, nella realizzazione degli interventi dovranno comunque essere presi degli accorgimenti relativamente ad una corretta regimazione delle acque superficiali ed all'assetto del reticolo idrografico.

<b>Intervento n°2</b>	
<b>Sigla intervento:</b>	<b>Lotto interstiziale e di margine</b>
Geomorfologia:	Superficie alluvionale, Conoide alluvionale
MOPS:	Zone stabili suscettibili di amplificazioni locali (Z11)
Pericolosità geologica:	Pericolosità geologica media (G.2)
Pericolosità sismica locale:	Pericolosità sismica locale media (S.2)
Pericolosità idraulica:	Pericolosità idraulica media (I.2)
Fattibilità geologica:	CLASSE G2
Fattibilità sismica:	CLASSE S2
Fattibilità idraulica:	CLASSE I2

Classe G2 di FATTIBILITA' GEOLOGICA. L'area non presenta particolari condizionamenti di carattere geomorfologico-geologico-geotecnico; i requisiti di attuazione dell'intervento sono indicati in funzione delle specifiche indagini da eseguirsi a livello edificatorio ai sensi del D.M. 14/1/2008 e D.P.G.R. 9/7/2009 n. 36/R. Gli interventi non dovranno peggiorare le condizioni ed i processi geomorfologici presenti.

Classe S2 di FATTIBILITA' SISMICA. Non è necessario indicare condizioni di fattibilità specifiche per la fase attuativa o per la valida formazione del titolo abilitativo all'attività edilizia. I requisiti di attuazione dell'intervento sono indicati in funzione delle specifiche indagini da eseguirsi a livello edificatorio ai sensi del D.M. 14/1/2008 e D.P.G.R. 9/7/2009 n. 36/R.

Per la classe I2 di FATTIBILITA' IDRAULICA non è necessario indicare specifiche condizioni di fattibilità dovute a limitazioni di carattere idraulico ai fini della valida formazione del titolo abilitativo all'attività edilizia. Al fine di perseguire un maggiore livello di sicurezza e comunque non peggiorare quello esistente, nella realizzazione degli interventi dovranno comunque essere presi degli accorgimenti relativamente ad una corretta regimazione delle acque superficiali ed all'assetto del reticolo idrografico.

<b>Intervento n°3</b>	
<b>Sigla intervento:</b>	<b>RQ32</b>
Geomorfologia:	Conoide alluvionale
MOPS:	Zone stabili suscettibili di amplificazioni locali (Z11)
Pericolosità geologica:	Pericolosità geologica media (G.2)
Pericolosità sismica locale:	Pericolosità sismica locale media (S.2)
Pericolosità idraulica:	Pericolosità idraulica media (I.2)
Fattibilità geologica:	CLASSE G2
Fattibilità sismica:	CLASSE S2
Fattibilità idraulica:	CLASSE I2

Classe G2 di FATTIBILITA' GEOLOGICA. L'area non presenta particolari condizionamenti di carattere geomorfologico-geologico-geotecnico; i requisiti di attuazione dell'intervento sono indicati in funzione delle specifiche indagini da eseguirsi a livello edificatorio ai sensi del D.M. 14/1/2008 e D.P.G.R. 9/7/2009 n. 36/R. Gli interventi non dovranno peggiorare le condizioni ed i processi geomorfologici presenti.

Classe S2 di FATTIBILITA' SISMICA. Non è necessario indicare condizioni di fattibilità specifiche per la fase attuativa o per la valida formazione del titolo abilitativo all'attività edilizia. I requisiti di attuazione dell'intervento sono indicati in funzione delle specifiche indagini da eseguirsi a livello edificatorio ai sensi del D.M. 14/1/2008 e D.P.G.R. 9/7/2009 n. 36/R.

Per la classe I2 di FATTIBILITA' IDRAULICA non è necessario indicare specifiche condizioni di fattibilità dovute a limitazioni di carattere idraulico ai fini della valida formazione del titolo abilitativo all'attività edilizia. Al fine di perseguire un maggiore livello di sicurezza e comunque non peggiorare quello esistente, nella realizzazione degli interventi dovranno comunque essere presi degli accorgimenti relativamente ad una corretta regimazione delle acque superficiali ed all'assetto del reticolo idrografico.

<b>Intervento n°4</b>	
<b>Sigla intervento:</b>	<b>Lotto interstiziale e di margine</b>
Geomorfologia:	Conoide alluvionale
MOPS:	Zone stabili suscettibili di amplificazioni locali (Z11)
Pericolosità geologica:	Pericolosità geologica media (G.2)
Pericolosità sismica locale:	Pericolosità sismica locale media (S.2)
Pericolosità idraulica:	Pericolosità idraulica media (I.2)
Fattibilità geologica:	CLASSE G2
Fattibilità sismica:	CLASSE S2
Fattibilità idraulica:	CLASSE I2

Classe G2 di FATTIBILITA' GEOLOGICA. L'area non presenta particolari condizionamenti di carattere geomorfologico-geologico-geotecnico; i requisiti di attuazione dell'intervento sono indicati in funzione delle specifiche indagini da eseguirsi a livello edificatorio ai sensi del D.M. 14/1/2008 e D.P.G.R. 9/7/2009 n. 36/R. Gli interventi non dovranno peggiorare le condizioni ed i processi geomorfologici presenti.

Classe S2 di FATTIBILITA' SISMICA. Non è necessario indicare condizioni di fattibilità specifiche per la fase attuativa o per la valida formazione del titolo abilitativo all'attività edilizia. I requisiti di attuazione dell'intervento sono indicati in funzione delle specifiche indagini da eseguirsi a livello edificatorio ai sensi del D.M. 14/1/2008 e D.P.G.R. 9/7/2009 n. 36/R.

Per la classe I2 di FATTIBILITA' IDRAULICA non è necessario indicare specifiche condizioni di fattibilità dovute a limitazioni di carattere idraulico ai fini della valida formazione del titolo abilitativo all'attività edilizia. Al fine di perseguire un maggiore livello di sicurezza e comunque non peggiorare quello esistente, nella realizzazione degli interventi dovranno comunque essere presi degli accorgimenti relativamente ad una corretta regimazione delle acque superficiali ed all'assetto del reticolo idrografico.

<b>Intervento n°5</b>	
<b>Sigla intervento:</b>	<b>Lotto interstiziale e di margine</b>
Geomorfologia:	Conoide alluvionale
MOPS:	Zone stabili suscettibili di amplificazioni locali (Z10)
Pericolosità geologica:	Pericolosità geologica media (G.2)
Pericolosità sismica locale:	Pericolosità sismica locale media (S.2)
Pericolosità idraulica:	Pericolosità idraulica media (I.2)
Fattibilità geologica:	CLASSE G2
Fattibilità sismica:	CLASSE S2
Fattibilità idraulica:	CLASSE I2

Classe G2 di FATTIBILITA' GEOLOGICA. L'area non presenta particolari condizionamenti di carattere geomorfologico-geologico-geotecnico; i requisiti di attuazione dell'intervento sono indicati in funzione delle specifiche indagini da eseguirsi a livello edificatorio ai sensi del D.M. 14/1/2008 e D.P.G.R. 9/7/2009 n. 36/R. Gli interventi non dovranno peggiorare le condizioni ed i processi geomorfologici presenti.

Classe S2 di FATTIBILITA' SISMICA. Non è necessario indicare condizioni di fattibilità specifiche per la fase attuativa o per la valida formazione del titolo abilitativo all'attività edilizia. I requisiti di attuazione dell'intervento sono indicati in funzione delle specifiche indagini da eseguirsi a livello edificatorio ai sensi del D.M. 14/1/2008 e D.P.G.R. 9/7/2009 n. 36/R.

Per la classe I2 di FATTIBILITA' IDRAULICA non è necessario indicare specifiche condizioni di fattibilità dovute a limitazioni di carattere idraulico ai fini della valida formazione del titolo abilitativo all'attività edilizia. Al fine di perseguire un maggiore livello di sicurezza e comunque non peggiorare quello esistente, nella realizzazione degli interventi dovranno comunque essere presi degli accorgimenti relativamente ad una corretta regimazione delle acque superficiali ed all'assetto del reticolo idrografico.

<b>Intervento n°6</b>	
<b>Sigla intervento:</b>	<b>RQ06</b>
<b>Geomorfologia:</b>	Superficie alluvionale, Conoide alluvionale
<b>MOPS:</b>	Zone stabili suscettibili di amplificazioni locali (Z8, Z9, Z10)
<b>Pericolosità geologica:</b>	Pericolosità geologica media (G.2)
<b>Pericolosità sismica locale:</b>	Pericolosità sismica locale media (S.2), Pericolosità sismica locale elevata (S.3)
<b>Pericolosità idraulica:</b>	Pericolosità idraulica media (I.2)
<b>Fattibilità geologica:</b>	CLASSE G2
<b>Fattibilità sismica:</b>	CLASSE S2, CLASSE S3
<b>Fattibilità idraulica:</b>	CLASSE I2
<p>Classe G2 di FATTIBILITA' GEOLOGICA. L'area non presenta particolari condizionamenti di carattere geomorfologico-geologico-geotecnico; i requisiti di attuazione dell'intervento sono indicati in funzione delle specifiche indagini da eseguirsi a livello edificatorio ai sensi del D.M. 14/1/2008 e D.P.G.R. 9/7/2009 n. 36/R. Gli interventi non dovranno peggiorare le condizioni ed i processi geomorfologici presenti.</p>	
<p>Classe S2 di FATTIBILITA' SISMICA. Non è necessario indicare condizioni di fattibilità specifiche per la fase attuativa o per la valida formazione del titolo abilitativo all'attività edilizia. I requisiti di attuazione dell'intervento sono indicati in funzione delle specifiche indagini da eseguirsi a livello edificatorio ai sensi del D.M. 14/1/2008 e D.P.G.R. 9/7/2009 n. 36/R.</p>	
<p>Classe S3 di FATTIBILITA' SISMICA. Zona stabile suscettibile di amplificazione locale caratterizzata da alto contrasto di impedenza sismica tra copertura e substrato rigido entro alcune decine di metri: è da realizzare una campagna di indagini geofisica e geotecnica che definisca spessori, geometrie e velocità sismiche dei litotipi sepolti al fine di valutare l'entità del contrasto di rigidità sismica dei terreni tra copertura e bedrock sismico.</p>	
<p>Per la classe I2 di FATTIBILITA' IDRAULICA non è necessario indicare specifiche condizioni di fattibilità dovute a limitazioni di carattere idraulico ai fini della valida formazione del titolo abilitativo all'attività edilizia. Al fine di perseguire un maggiore livello di sicurezza e comunque non peggiorare quello esistente, nella realizzazione degli interventi dovranno comunque essere presi degli accorgimenti relativamente ad una corretta regimazione delle acque superficiali ed all'assetto del reticolo idrografico.</p>	
<p>Tutela dei 10 ml dai corsi d'acqua (LR 60 del 28/10/2013, art.11) - In prossimità dei corsi d'acqua, l'attuazione degli interventi è subordinata alla verifica del rispetto delle fasce di tutela dei 10 m; l'individuazione di dettaglio delle fasce dei 10 ml dovrà essere effettuata a cura del progettista dell'intervento mediante rilievo di dettaglio.</p>	



<b>Intervento n°7</b>	
<b>Sigla intervento:</b>	<b>Lotto interstiziale e di margine</b>
Geomorfologia:	Deposito eluvio-colluviale
MOPS:	Zone stabili suscettibili di amplificazioni locali (Z6)
Pericolosità geologica:	Pericolosità geologica media (G.2)
Pericolosità sismica locale:	Pericolosità sismica locale elevata (S.3)
Pericolosità idraulica:	Pericolosità idraulica media (I.2)
Fattibilità geologica:	CLASSE G2
Fattibilità sismica:	CLASSE S3
Fattibilità idraulica:	CLASSE I2
<p>Classe G2 di FATTIBILITA' GEOLOGICA. L'area non presenta particolari condizionamenti di carattere geomorfologico-geologico-geotecnico; i requisiti di attuazione dell'intervento sono indicati in funzione delle specifiche indagini da eseguirsi a livello edificatorio ai sensi del D.M. 14/1/2008 e D.P.G.R. 9/7/2009 n. 36/R. Gli interventi non dovranno peggiorare le condizioni ed i processi geomorfologici presenti.</p>	
<p>Classe S3 di FATTIBILITA' SISMICA. Zona stabile suscettibile di amplificazione locale caratterizzata da alto contrasto di impedenza sismica tra copertura e substrato rigido entro alcune decine di metri: è da realizzare una campagna di indagini geofisica e geotecnica che definisca spessori, geometrie e velocità sismiche dei litotipi sepolti al fine di valutare l'entità del contrasto di rigidità sismica dei terreni tra copertura e bedrock sismico.</p>	
<p>Per la classe I2 di FATTIBILITA' IDRAULICA non è necessario indicare specifiche condizioni di fattibilità dovute a limitazioni di carattere idraulico ai fini della valida formazione del titolo abilitativo all'attività edilizia. Al fine di perseguire un maggiore livello di sicurezza e comunque non peggiorare quello esistente, nella realizzazione degli interventi dovranno comunque essere presi degli accorgimenti relativamente ad una corretta regimazione delle acque superficiali ed all'assetto del reticolo idrografico.</p>	

<b>Intervento n°8</b>	
<b>Sigla intervento:</b>	<b>TR33</b>
<b>Geomorfologia:</b>	Deposito eluvio-colluviale
<b>MOPS:</b>	Zone stabili suscettibili di amplificazioni locali (Z4, Z6)
<b>Pericolosità geologica:</b>	Pericolosità geologica media (G.2)
<b>Pericolosità sismica locale:</b>	Pericolosità sismica locale elevata (S.3)
<b>Pericolosità idraulica:</b>	Pericolosità idraulica bassa (I.1), Pericolosità idraulica media (I.2)
<b>Fattibilità geologica:</b>	CLASSE G2
<b>Fattibilità sismica:</b>	CLASSE S3
<b>Fattibilità idraulica:</b>	CLASSE I1, CLASSE I2
<p>Classe G2 di FATTIBILITA' GEOLOGICA. L'area non presenta particolari condizionamenti di carattere geomorfologico-geologico-geotecnico; i requisiti di attuazione dell'intervento sono indicati in funzione delle specifiche indagini da eseguirsi a livello edificatorio ai sensi del D.M. 14/1/2008 e D.P.G.R. 9/7/2009 n. 36/R. Gli interventi non dovranno peggiorare le condizioni ed i processi geomorfologici presenti.</p>	
<p>Classe S3 di FATTIBILITA' SISMICA. Zona stabile suscettibile di amplificazione locale caratterizzata da alto contrasto di impedenza sismica tra copertura e substrato rigido entro alcune decine di metri: è da realizzare una campagna di indagini geofisica e geotecnica che definisca spessori, geometrie e velocità sismiche dei litotipi sepolti al fine di valutare l'entità del contrasto di rigidità sismica dei terreni tra copertura e bedrock sismico.</p>	
<p>Per la classe I1 di FATTIBILITA' IDRAULICA non è necessario indicare specifiche condizioni di fattibilità dovute a limitazioni di carattere idraulico ai fini della valida formazione del titolo abilitativo all'attività edilizia.</p>	
<p>Per la classe I2 di FATTIBILITA' IDRAULICA non è necessario indicare specifiche condizioni di fattibilità dovute a limitazioni di carattere idraulico ai fini della valida formazione del titolo abilitativo all'attività edilizia. Al fine di perseguire un maggiore livello di sicurezza e comunque non peggiorare quello esistente, nella realizzazione degli interventi dovranno comunque essere presi degli accorgimenti relativamente ad una corretta regimazione delle acque superficiali ed all'assetto del reticolo idrografico.</p>	

<b>Intervento n°9</b>	
<b>Sigla intervento:</b>	<b>Lotto interstiziale e di margine</b>
Geomorfologia:	Deposito eluvio-colluviale
MOPS:	Zone stabili suscettibili di amplificazioni locali (Z6)
Pericolosità geologica:	Pericolosità geologica media (G.2)
Pericolosità sismica locale:	Pericolosità sismica locale elevata (S.3)
Pericolosità idraulica:	Pericolosità idraulica media (I.2), Pericolosità idraulica elevata (I.3)
Fattibilità geologica:	CLASSE G2
Fattibilità sismica:	CLASSE S3
Fattibilità idraulica:	CLASSE I2, CLASSE I4

Classe G2 di FATTIBILITA' GEOLOGICA. L'area non presenta particolari condizionamenti di carattere geomorfologico-geologico-geotecnico; i requisiti di attuazione dell'intervento sono indicati in funzione delle specifiche indagini da eseguirsi a livello edificatorio ai sensi del D.M. 14/1/2008 e D.P.G.R. 9/7/2009 n. 36/R. Gli interventi non dovranno peggiorare le condizioni ed i processi geomorfologici presenti.

Classe S3 di FATTIBILITA' SISMICA. Zona stabile suscettibile di amplificazione locale caratterizzata da alto contrasto di impedenza sismica tra copertura e substrato rigido entro alcune decine di metri: è da realizzare una campagna di indagini geofisica e geotecnica che definisca spessori, geometrie e velocità sismiche dei litotipi sepolti al fine di valutare l'entità del contrasto di rigidità sismica dei terreni tra copertura e bedrock sismico.

Per la classe I2 di FATTIBILITA' IDRAULICA non è necessario indicare specifiche condizioni di fattibilità dovute a limitazioni di carattere idraulico ai fini della valida formazione del titolo abilitativo all'attività edilizia. Al fine di perseguire un maggiore livello di sicurezza e comunque non peggiorare quello esistente, nella realizzazione degli interventi dovranno comunque essere presi degli accorgimenti relativamente ad una corretta regimazione delle acque superficiali ed all'assetto del reticolo idrografico.

Per le porzioni di area ricadenti in classe I4 di FATTIBILITA' IDRAULICA non possono essere previsti interventi di carattere edificatorio senza l'applicazione di soluzioni progettuali che conducano alla riduzione dell'attuale grado di rischio. Allo stato attuale in tali aree sono consentiti interventi, diversi da quelli indicati nelle lettere dalla a) alla l) di cui al punto 3.2.2.1 del DPGR 53/R, tipo verde non attrezzato, adeguamenti di infrastrutture esistenti senza modifiche altimetriche

<b>Intervento n°10</b>	
<b>Sigla intervento:</b>	<b>RQ03**</b>
<b>Geomorfologia:</b>	Deposito colluviale, Corpo di frana quiescente Zone stabili suscettibili di amplificazioni locali (Z5), Zone suscettibili di instabilità - instabilità di versante quiescente (FR(b))
<b>MOPS:</b>	
<b>Pericolosità geologica:</b>	Pericolosità geologica media (G.2), Pericolosità geologica elevata (G.3)
<b>Pericolosità sismica locale:</b>	Pericolosità sismica locale elevata (S.3)
<b>Pericolosità idraulica:</b>	Pericolosità idraulica media (I.2)
<b>Fattibilità geologica:</b>	CLASSE G2, CLASSE G3
<b>Fattibilità sismica:</b>	CLASSE S3
<b>Fattibilità idraulica:</b>	CLASSE I2
<p>Classe G2 di FATTIBILITA' GEOLOGICA. L'area non presenta particolari condizionamenti di carattere geomorfologico-geologico-geotecnico; i requisiti di attuazione dell'intervento sono indicati in funzione delle specifiche indagini da eseguirsi a livello edificatorio ai sensi del D.M. 14/1/2008 e D.P.G.R. 9/7/2009 n. 36/R. Gli interventi non dovranno peggiorare le condizioni ed i processi geomorfologici presenti.</p>	
<p>Classe G3 di FATTIBILITA' GEOLOGICA. La realizzazione di interventi di nuova edificazione o di nuove infrastrutture è subordinata all'esito di idonei studi geologici, idrogeologici e geotecnici finalizzati alla verifica delle effettive condizioni di stabilità ed alla preventiva o contestuale realizzazione degli eventuali interventi di messa in sicurezza. Qualora siano necessari interventi di messa in sicurezza, dovranno essere predisposti ed attivati gli opportuni sistemi di monitoraggio; gli interventi non dovranno pregiudicare le condizioni di stabilità nelle aree adiacenti né limitare la possibilità di realizzare interventi definitivi di stabilizzazione e/o la manutenzione delle opere di messa in sicurezza; le opere di consolidamento dovranno essere collaudate e certificate. Potranno essere attuati quegli interventi per i quali venga dimostrato che non determinano condizioni di instabilità e che non modificano negativamente i processi geomorfologici presenti nell'area; di questo dovrà essere dato atto nel procedimento amministrativo relativo al titolo abilitativo all'attività edilizia.</p>	
<p>Classe S3 di FATTIBILITA' SISMICA. Zona stabile suscettibile di amplificazione locale caratterizzata da alto contrasto di impedenza sismica tra copertura e substrato rigido entro alcune decine di metri: è da realizzare una campagna di indagini geofisica e geotecnica che definisca spessori, geometrie e velocità sismiche dei litotipi sepolti al fine di valutare l'entità del contrasto di rigidità sismica dei terreni tra copertura e bedrock sismico.</p>	
<p>Classe S3 di FATTIBILITA' SISMICA. Zona suscettibile di instabilità di versante quiescente: sono da realizzare indagini geofisiche e geotecniche per le opportune verifiche di sicurezza e per la corretta definizione dell'attività sismica.</p>	
<p>Per la classe I2 di FATTIBILITA' IDRAULICA non è necessario indicare specifiche condizioni di fattibilità dovute a limitazioni di carattere idraulico ai fini della valida formazione del titolo abilitativo all'attività edilizia. Al fine di perseguire un maggiore livello di sicurezza e comunque non peggiorare quello esistente, nella realizzazione degli interventi dovranno comunque essere presi degli accorgimenti relativamente ad una corretta regimazione delle acque superficiali ed all'assetto del reticolo idrografico.</p>	

<b>Intervento n°11</b>	
<b>Sigla intervento:</b>	<b>RQ02**</b>
<b>Geomorfologia:</b>	Deposito colluviale
<b>MOPS:</b>	Zone stabili suscettibili di amplificazioni locali (Z8)
<b>Pericolosità geologica:</b>	Pericolosità geologica media (G.2)
<b>Pericolosità sismica locale:</b>	Pericolosità sismica locale elevata (S.3)
<b>Pericolosità idraulica:</b>	Pericolosità idraulica media (I.2)
<b>Fattibilità geologica:</b>	CLASSE G2
<b>Fattibilità sismica:</b>	CLASSE S3
<b>Fattibilità idraulica:</b>	CLASSE I2

Classe G2 di FATTIBILITA' GEOLOGICA. L'area non presenta particolari condizionamenti di carattere geomorfologico-geologico-geotecnico; i requisiti di attuazione dell'intervento sono indicati in funzione delle specifiche indagini da eseguirsi a livello edificatorio ai sensi del D.M. 14/1/2008 e D.P.G.R. 9/7/2009 n. 36/R. Gli interventi non dovranno peggiorare le condizioni ed i processi geomorfologici presenti.

Classe S3 di FATTIBILITA' SISMICA. Zona stabile suscettibile di amplificazione locale caratterizzata da alto contrasto di impedenza sismica tra copertura e substrato rigido entro alcune decine di metri: è da realizzare una campagna di indagini geofisica e geotecnica che definisca spessori, geometrie e velocità sismiche dei litotipi sepolti al fine di valutare l'entità del contrasto di rigidità sismica dei terreni tra copertura e bedrock sismico.

Per la classe I2 di FATTIBILITA' IDRAULICA non è necessario indicare specifiche condizioni di fattibilità dovute a limitazioni di carattere idraulico ai fini della valida formazione del titolo abilitativo all'attività edilizia. Al fine di perseguire un maggiore livello di sicurezza e comunque non peggiorare quello esistente, nella realizzazione degli interventi dovranno comunque essere presi degli accorgimenti relativamente ad una corretta regimazione delle acque superficiali ed all'assetto del reticolo idrografico.

<b>Intervento n°12</b>	
<b>Sigla intervento:</b>	<b>RQ36</b>
<b>Geomorfologia:</b>	Deposito colluviale
<b>MOPS:</b>	Zone stabili suscettibili di amplificazioni locali (Z8)
<b>Pericolosità geologica:</b>	Pericolosità geologica media (G.2)
<b>Pericolosità sismica locale:</b>	Pericolosità sismica locale elevata (S.3)
<b>Pericolosità idraulica:</b>	Pericolosità idraulica media (I.2)
<b>Fattibilità geologica:</b>	CLASSE G2
<b>Fattibilità sismica:</b>	CLASSE S3
<b>Fattibilità idraulica:</b>	CLASSE I2

Classe G2 di FATTIBILITA' GEOLOGICA. L'area non presenta particolari condizionamenti di carattere geomorfologico-geologico-geotecnico; i requisiti di attuazione dell'intervento sono indicati in funzione delle specifiche indagini da eseguirsi a livello edificatorio ai sensi del D.M. 14/1/2008 e D.P.G.R. 9/7/2009 n. 36/R. Gli interventi non dovranno peggiorare le condizioni ed i processi geomorfologici presenti.

Classe S3 di FATTIBILITA' SISMICA. Zona stabile suscettibile di amplificazione locale caratterizzata da alto contrasto di impedenza sismica tra copertura e substrato rigido entro alcune decine di metri: è da realizzare una campagna di indagini geofisica e geotecnica che definisca spessori, geometrie e velocità sismiche dei litotipi sepolti al fine di valutare l'entità del contrasto di rigidità sismica dei terreni tra copertura e bedrock sismico.

Per la classe I2 di FATTIBILITA' IDRAULICA non è necessario indicare specifiche condizioni di fattibilità dovute a limitazioni di carattere idraulico ai fini della valida formazione del titolo abilitativo all'attività edilizia. Al fine di perseguire un maggiore livello di sicurezza e comunque non peggiorare quello esistente, nella realizzazione degli interventi dovranno comunque essere presi degli accorgimenti relativamente ad una corretta regimazione delle acque superficiali ed all'assetto del reticolo idrografico.

<b>Intervento n°13</b>	
<b>Sigla intervento:</b>	<b>RQ09</b>
<b>Geomorfologia:</b>	Superficie alluvionale
<b>MOPS:</b>	Zone stabili suscettibili di amplificazioni locali (Z8)
<b>Pericolosità geologica:</b>	Pericolosità geologica media (G.2)
<b>Pericolosità sismica locale:</b>	Pericolosità sismica locale elevata (S.3)
<b>Pericolosità idraulica:</b>	Pericolosità idraulica media (I.2)
<b>Fattibilità geologica:</b>	CLASSE G2
<b>Fattibilità sismica:</b>	CLASSE S3
<b>Fattibilità idraulica:</b>	CLASSE I2

Classe G2 di FATTIBILITA' GEOLOGICA. L'area non presenta particolari condizionamenti di carattere geomorfologico-geologico-geotecnico; i requisiti di attuazione dell'intervento sono indicati in funzione delle specifiche indagini da eseguirsi a livello edificatorio ai sensi del D.M. 14/1/2008 e D.P.G.R. 9/7/2009 n. 36/R. Gli interventi non dovranno peggiorare le condizioni ed i processi geomorfologici presenti.

Classe S3 di FATTIBILITA' SISMICA. Zona stabile suscettibile di amplificazione locale caratterizzata da alto contrasto di impedenza sismica tra copertura e substrato rigido entro alcune decine di metri: è da realizzare una campagna di indagini geofisica e geotecnica che definisca spessori, geometrie e velocità sismiche dei litotipi sepolti al fine di valutare l'entità del contrasto di rigidità sismica dei terreni tra copertura e bedrock sismico.

Per la classe I2 di FATTIBILITA' IDRAULICA non è necessario indicare specifiche condizioni di fattibilità dovute a limitazioni di carattere idraulico ai fini della valida formazione del titolo abilitativo all'attività edilizia. Al fine di perseguire un maggiore livello di sicurezza e comunque non peggiorare quello esistente, nella realizzazione degli interventi dovranno comunque essere presi degli accorgimenti relativamente ad una corretta regimazione delle acque superficiali ed all'assetto del reticolo idrografico.

<b>Intervento n°14</b>	
<b>Sigla intervento:</b>	<b>RQ10</b>
<b>Geomorfologia:</b>	Superficie alluvionale
<b>MOPS:</b>	Zone stabili suscettibili di amplificazioni locali (Z8)
<b>Pericolosità geologica:</b>	Pericolosità geologica media (G.2)
<b>Pericolosità sismica locale:</b>	Pericolosità sismica locale elevata (S.3)
<b>Pericolosità idraulica:</b>	Pericolosità idraulica media (I.2)
<b>Fattibilità geologica:</b>	CLASSE G2
<b>Fattibilità sismica:</b>	CLASSE S3
<b>Fattibilità idraulica:</b>	CLASSE I2

Classe G2 di FATTIBILITA' GEOLOGICA. L'area non presenta particolari condizionamenti di carattere geomorfologico-geologico-geotecnico; i requisiti di attuazione dell'intervento sono indicati in funzione delle specifiche indagini da eseguirsi a livello edificatorio ai sensi del D.M. 14/1/2008 e D.P.G.R. 9/7/2009 n. 36/R. Gli interventi non dovranno peggiorare le condizioni ed i processi geomorfologici presenti.

Classe S3 di FATTIBILITA' SISMICA. Zona stabile suscettibile di amplificazione locale caratterizzata da alto contrasto di impedenza sismica tra copertura e substrato rigido entro alcune decine di metri: è da realizzare una campagna di indagini geofisica e geotecnica che definisca spessori, geometrie e velocità sismiche dei litotipi sepolti al fine di valutare l'entità del contrasto di rigidità sismica dei terreni tra copertura e bedrock sismico.

Per la classe I2 di FATTIBILITA' IDRAULICA non è necessario indicare specifiche condizioni di fattibilità dovute a limitazioni di carattere idraulico ai fini della valida formazione del titolo abilitativo all'attività edilizia. Al fine di perseguire un maggiore livello di sicurezza e comunque non peggiorare quello esistente, nella realizzazione degli interventi dovranno comunque essere presi degli accorgimenti relativamente ad una corretta regimazione delle acque superficiali ed all'assetto del reticolo idrografico.



<b>Intervento n°15</b>	
<b>Sigla intervento:</b>	<b>RQ35</b>
<b>Geomorfologia:</b>	Superficie alluvionale
<b>MOPS:</b>	Zone stabili suscettibili di amplificazioni locali (Z12)
<b>Pericolosità geologica:</b>	Pericolosità geologica media (G.2)
<b>Pericolosità sismica locale:</b>	Pericolosità sismica locale media (S.2)
<b>Pericolosità idraulica:</b>	Pericolosità idraulica media (I.2)
<b>Fattibilità geologica:</b>	CLASSE G2
<b>Fattibilità sismica:</b>	CLASSE S2
<b>Fattibilità idraulica:</b>	CLASSE I2

Classe G2 di FATTIBILITA' GEOLOGICA. L'area non presenta particolari condizionamenti di carattere geomorfologico-geologico-geotecnico; i requisiti di attuazione dell'intervento sono indicati in funzione delle specifiche indagini da eseguirsi a livello edificatorio ai sensi del D.M. 14/1/2008 e D.P.G.R. 9/7/2009 n. 36/R. Gli interventi non dovranno peggiorare le condizioni ed i processi geomorfologici presenti.

Classe S2 di FATTIBILITA' SISMICA. Non è necessario indicare condizioni di fattibilità specifiche per la fase attuativa o per la valida formazione del titolo abilitativo all'attività edilizia. I requisiti di attuazione dell'intervento sono indicati in funzione delle specifiche indagini da eseguirsi a livello edificatorio ai sensi del D.M. 14/1/2008 e D.P.G.R. 9/7/2009 n. 36/R.

Per la classe I2 di FATTIBILITA' IDRAULICA non è necessario indicare specifiche condizioni di fattibilità dovute a limitazioni di carattere idraulico ai fini della valida formazione del titolo abilitativo all'attività edilizia. Al fine di perseguire un maggiore livello di sicurezza e comunque non peggiorare quello esistente, nella realizzazione degli interventi dovranno comunque essere presi degli accorgimenti relativamente ad una corretta regimazione delle acque superficiali ed all'assetto del reticolo idrografico.

<b>Intervento n°16</b>	
<b>Sigla intervento:</b>	<b>Verde pubblico di progetto</b>
Geomorfologia:	Superficie alluvionale
MOPS:	Zone stabili suscettibili di amplificazioni locali (Z12)
Pericolosità geologica:	Pericolosità geologica media (G.2)
Pericolosità sismica locale:	Pericolosità sismica locale media (S.2)
Pericolosità idraulica:	Pericolosità idraulica media (I.2)
Fattibilità geologica:	CLASSE G2
Fattibilità sismica:	CLASSE S2
Fattibilità idraulica:	CLASSE I2

Classe G2 di FATTIBILITA' GEOLOGICA. L'area non presenta particolari condizionamenti di carattere geomorfologico-geologico-geotecnico; i requisiti di attuazione dell'intervento sono indicati in funzione delle specifiche indagini da eseguirsi a livello edificatorio ai sensi del D.M. 14/1/2008 e D.P.G.R. 9/7/2009 n. 36/R. Gli interventi non dovranno peggiorare le condizioni ed i processi geomorfologici presenti.

Classe S2 di FATTIBILITA' SISMICA. Non è necessario indicare condizioni di fattibilità specifiche per la fase attuativa o per la valida formazione del titolo abilitativo all'attività edilizia. I requisiti di attuazione dell'intervento sono indicati in funzione delle specifiche indagini da eseguirsi a livello edificatorio ai sensi del D.M. 14/1/2008 e D.P.G.R. 9/7/2009 n. 36/R.

Per la classe I2 di FATTIBILITA' IDRAULICA non è necessario indicare specifiche condizioni di fattibilità dovute a limitazioni di carattere idraulico ai fini della valida formazione del titolo abilitativo all'attività edilizia. Al fine di perseguire un maggiore livello di sicurezza e comunque non peggiorare quello esistente, nella realizzazione degli interventi dovranno comunque essere presi degli accorgimenti relativamente ad una corretta regimazione delle acque superficiali ed all'assetto del reticolo idrografico.

<b>Intervento n°17</b>	
<b>Sigla intervento:</b>	<b>RQ12</b>
Geomorfologia:	Deposito colluviale
MOPS:	Zone stabili suscettibili di amplificazioni locali (Z8)
Pericolosità geologica:	Pericolosità geologica media (G.2)
Pericolosità sismica locale:	Pericolosità sismica locale elevata (S.3)
Pericolosità idraulica:	Pericolosità idraulica media (I.2)
Fattibilità geologica:	CLASSE G2
Fattibilità sismica:	CLASSE S3
Fattibilità idraulica:	CLASSE I2

Classe G2 di FATTIBILITA' GEOLOGICA. L'area non presenta particolari condizionamenti di carattere geomorfologico-geologico-geotecnico; i requisiti di attuazione dell'intervento sono indicati in funzione delle specifiche indagini da eseguirsi a livello edificatorio ai sensi del D.M. 14/1/2008 e D.P.G.R. 9/7/2009 n. 36/R. Gli interventi non dovranno peggiorare le condizioni ed i processi geomorfologici presenti.

Classe S3 di FATTIBILITA' SISMICA. Zona stabile suscettibile di amplificazione locale caratterizzata da alto contrasto di impedenza sismica tra copertura e substrato rigido entro alcune decine di metri: è da realizzare una campagna di indagini geofisica e geotecnica che definisca spessori, geometrie e velocità sismiche dei litotipi sepolti al fine di valutare l'entità del contrasto di rigidità sismica dei terreni tra copertura e bedrock sismico.

Per la classe I2 di FATTIBILITA' IDRAULICA non è necessario indicare specifiche condizioni di fattibilità dovute a limitazioni di carattere idraulico ai fini della valida formazione del titolo abilitativo all'attività edilizia. Al fine di perseguire un maggiore livello di sicurezza e comunque non peggiorare quello esistente, nella realizzazione degli interventi dovranno comunque essere presi degli accorgimenti relativamente ad una corretta regimazione delle acque superficiali ed all'assetto del reticolo idrografico.

<b>Intervento n°18</b>	
<b>Sigla intervento:</b>	<b>RQ40</b>
<b>Geomorfologia:</b>	Deposito colluviale, Corpo di frana quiescente
<b>MOPS:</b>	Zone stabili suscettibili di amplificazioni locali (Z8), Zone suscettibili di instabilità - instabilità di versante quiescente (FR(b))
<b>Pericolosità geologica:</b>	Pericolosità geologica media (G.2), Pericolosità geologica elevata (G.3)
<b>Pericolosità sismica locale:</b>	Pericolosità sismica locale elevata (S.3)
<b>Pericolosità idraulica:</b>	Pericolosità idraulica media (I.2)
<b>Fattibilità geologica:</b>	CLASSE G2, CLASSE G3
<b>Fattibilità sismica:</b>	CLASSE S3
<b>Fattibilità idraulica:</b>	CLASSE I2

Classe G2 di FATTIBILITA' GEOLOGICA. L'area non presenta particolari condizionamenti di carattere geomorfologico-geologico-geotecnico; i requisiti di attuazione dell'intervento sono indicati in funzione delle specifiche indagini da eseguirsi a livello edificatorio ai sensi del D.M. 14/1/2008 e D.P.G.R. 9/7/2009 n. 36/R. Gli interventi non dovranno peggiorare le condizioni ed i processi geomorfologici presenti.

Classe G3 di FATTIBILITA' GEOLOGICA. La realizzazione di interventi di nuova edificazione o di nuove infrastrutture è subordinata all'esito di idonei studi geologici, idrogeologici e geotecnici finalizzati alla verifica delle effettive condizioni di stabilità ed alla preventiva o contestuale realizzazione degli eventuali interventi di messa in sicurezza. Qualora siano necessari interventi di messa in sicurezza, dovranno essere predisposti ed attivati gli opportuni sistemi di monitoraggio; gli interventi non dovranno pregiudicare le condizioni di stabilità nelle aree adiacenti né limitare la possibilità di realizzare interventi definitivi di stabilizzazione e/o la manutenzione delle opere di messa in sicurezza; le opere di consolidamento dovranno essere collaudate e certificate. Potranno essere attuati quegli interventi per i quali venga dimostrato che non determinano condizioni di instabilità e che non modificano negativamente i processi geomorfologici presenti nell'area; di questo dovrà essere dato atto nel procedimento amministrativo relativo al titolo abilitativo all'attività edilizia.

Classe S3 di FATTIBILITA' SISMICA. Zona stabile suscettibile di amplificazione locale caratterizzata da alto contrasto di impedenza sismica tra copertura e substrato rigido entro alcune decine di metri: è da realizzare una campagna di indagini geofisica e geotecnica che definisca spessori, geometrie e velocità sismiche dei litotipi sepolti al fine di valutare l'entità del contrasto di rigidità sismica dei terreni tra copertura e bedrock sismico.

Classe S3 di FATTIBILITA' SISMICA. Zona suscettibile di instabilità di versante quiescente: sono da realizzare indagini geofisiche e geotecniche per le opportune verifiche di sicurezza e per la corretta definizione dell'attività sismica.

Per la classe I2 di FATTIBILITA' IDRAULICA non è necessario indicare specifiche condizioni di fattibilità dovute a limitazioni di carattere idraulico ai fini della valida formazione del titolo abilitativo all'attività edilizia. Al fine di perseguire un maggiore livello di sicurezza e comunque non peggiorare quello esistente, nella realizzazione degli interventi dovranno comunque essere presi degli accorgimenti relativamente ad una corretta regimazione delle acque superficiali ed all'assetto del reticolo idrografico.

<b>Intervento n°19</b>	
<b>Sigla intervento:</b>	<b>RQ39</b>
<b>Geomorfologia:</b>	Deposito colluviale, Corpo di frana quiescente
<b>MOPS:</b>	Zone stabili suscettibili di amplificazioni locali (Z8), Zone suscettibili di instabilità - instabilità di versante quiescente (FR(b))
<b>Pericolosità geologica:</b>	Pericolosità geologica media (G.2), Pericolosità geologica elevata (G.3)
<b>Pericolosità sismica locale:</b>	Pericolosità sismica locale elevata (S.3)
<b>Pericolosità idraulica:</b>	Pericolosità idraulica media (I.2)
<b>Fattibilità geologica:</b>	CLASSE G2, CLASSE G3
<b>Fattibilità sismica:</b>	CLASSE S3
<b>Fattibilità idraulica:</b>	CLASSE I2

Classe G2 di FATTIBILITA' GEOLOGICA. L'area non presenta particolari condizionamenti di carattere geomorfologico-geologico-geotecnico; i requisiti di attuazione dell'intervento sono indicati in funzione delle specifiche indagini da eseguirsi a livello edificatorio ai sensi del D.M. 14/1/2008 e D.P.G.R. 9/7/2009 n. 36/R. Gli interventi non dovranno peggiorare le condizioni ed i processi geomorfologici presenti.

Classe G3 di FATTIBILITA' GEOLOGICA. La realizzazione di interventi di nuova edificazione o di nuove infrastrutture è subordinata all'esito di idonei studi geologici, idrogeologici e geotecnici finalizzati alla verifica delle effettive condizioni di stabilità ed alla preventiva o contestuale realizzazione degli eventuali interventi di messa in sicurezza. Qualora siano necessari interventi di messa in sicurezza, dovranno essere predisposti ed attivati gli opportuni sistemi di monitoraggio; gli interventi non dovranno pregiudicare le condizioni di stabilità nelle aree adiacenti né limitare la possibilità di realizzare interventi definitivi di stabilizzazione e/o la manutenzione delle opere di messa in sicurezza; le opere di consolidamento dovranno essere collaudate e certificate. Potranno essere attuati quegli interventi per i quali venga dimostrato che non determinano condizioni di instabilità e che non modificano negativamente i processi geomorfologici presenti nell'area; di questo dovrà essere dato atto nel procedimento amministrativo relativo al titolo abilitativo all'attività edilizia.

Classe S3 di FATTIBILITA' SISMICA. Zona stabile suscettibile di amplificazione locale caratterizzata da alto contrasto di impedenza sismica tra copertura e substrato rigido entro alcune decine di metri: è da realizzare una campagna di indagini geofisica e geotecnica che definisca spessori, geometrie e velocità sismiche dei litotipi sepolti al fine di valutare l'entità del contrasto di rigidità sismica dei terreni tra copertura e bedrock sismico.

Classe S3 di FATTIBILITA' SISMICA. Zona suscettibile di instabilità di versante quiescente: sono da realizzare indagini geofisiche e geotecniche per le opportune verifiche di sicurezza e per la corretta definizione dell'attività sismica.

Per la classe I2 di FATTIBILITA' IDRAULICA non è necessario indicare specifiche condizioni di fattibilità dovute a limitazioni di carattere idraulico ai fini della valida formazione del titolo abilitativo all'attività edilizia. Al fine di perseguire un maggiore livello di sicurezza e comunque non peggiorare quello esistente, nella realizzazione degli interventi dovranno comunque essere presi degli accorgimenti relativamente ad una corretta regimazione delle acque superficiali ed all'assetto del reticolo idrografico.

<b>Intervento n°20</b>	
<b>Sigla intervento:</b>	<b>RQ33</b>
<b>Geomorfologia:</b>	Conoide alluvionale
<b>MOPS:</b>	Zone stabili suscettibili di amplificazioni locali (Z8)
<b>Pericolosità geologica:</b>	Pericolosità geologica media (G.2)
<b>Pericolosità sismica locale:</b>	Pericolosità sismica locale elevata (S.3)
<b>Pericolosità idraulica:</b>	Pericolosità idraulica media (I.2)
<b>Fattibilità geologica:</b>	CLASSE G2
<b>Fattibilità sismica:</b>	CLASSE S3
<b>Fattibilità idraulica:</b>	CLASSE I2

Classe G2 di FATTIBILITA' GEOLOGICA. L'area non presenta particolari condizionamenti di carattere geomorfologico-geologico-geotecnico; i requisiti di attuazione dell'intervento sono indicati in funzione delle specifiche indagini da eseguirsi a livello edificatorio ai sensi del D.M. 14/1/2008 e D.P.G.R. 9/7/2009 n. 36/R. Gli interventi non dovranno peggiorare le condizioni ed i processi geomorfologici presenti.

Classe S3 di FATTIBILITA' SISMICA. Zona stabile suscettibile di amplificazione locale caratterizzata da alto contrasto di impedenza sismica tra copertura e substrato rigido entro alcune decine di metri: è da realizzare una campagna di indagini geofisica e geotecnica che definisca spessori, geometrie e velocità sismiche dei litotipi sepolti al fine di valutare l'entità del contrasto di rigidità sismica dei terreni tra copertura e bedrock sismico.

Per la classe I2 di FATTIBILITA' IDRAULICA non è necessario indicare specifiche condizioni di fattibilità dovute a limitazioni di carattere idraulico ai fini della valida formazione del titolo abilitativo all'attività edilizia. Al fine di perseguire un maggiore livello di sicurezza e comunque non peggiorare quello esistente, nella realizzazione degli interventi dovranno comunque essere presi degli accorgimenti relativamente ad una corretta regimazione delle acque superficiali ed all'assetto del reticolo idrografico.

<b>Intervento n°21</b>	
<b>Sigla intervento:</b>	<b>RQ26**</b>
Geomorfologia:	Conoide alluvionale, Deposito colluviale
MOPS:	Zone stabili suscettibili di amplificazioni locali (Z8)
Pericolosità geologica:	Pericolosità geologica media (G.2)
Pericolosità sismica locale:	Pericolosità sismica locale elevata (S.3)
Pericolosità idraulica:	Pericolosità idraulica media (I.2)
Fattibilità geologica:	CLASSE G2
Fattibilità sismica:	CLASSE S3
Fattibilità idraulica:	CLASSE I2

Classe G2 di FATTIBILITA' GEOLOGICA. L'area non presenta particolari condizionamenti di carattere geomorfologico-geologico-geotecnico; i requisiti di attuazione dell'intervento sono indicati in funzione delle specifiche indagini da eseguirsi a livello edificatorio ai sensi del D.M. 14/1/2008 e D.P.G.R. 9/7/2009 n. 36/R. Gli interventi non dovranno peggiorare le condizioni ed i processi geomorfologici presenti.

Classe S3 di FATTIBILITA' SISMICA. Zona stabile suscettibile di amplificazione locale caratterizzata da alto contrasto di impedenza sismica tra copertura e substrato rigido entro alcune decine di metri: è da realizzare una campagna di indagini geofisica e geotecnica che definisca spessori, geometrie e velocità sismiche dei litotipi sepolti al fine di valutare l'entità del contrasto di rigidità sismica dei terreni tra copertura e bedrock sismico.

Per la classe I2 di FATTIBILITA' IDRAULICA non è necessario indicare specifiche condizioni di fattibilità dovute a limitazioni di carattere idraulico ai fini della valida formazione del titolo abilitativo all'attività edilizia. Al fine di perseguire un maggiore livello di sicurezza e comunque non peggiorare quello esistente, nella realizzazione degli interventi dovranno comunque essere presi degli accorgimenti relativamente ad una corretta regimazione delle acque superficiali ed all'assetto del reticolo idrografico.

<b>Intervento n°22</b>	
<b>Sigla intervento:</b>	<b>RQ04</b>
<b>Geomorfologia:</b>	Conoide alluvionale
<b>MOPS:</b>	Zone stabili suscettibili di amplificazioni locali (Z5)
<b>Pericolosità geologica:</b>	Pericolosità geologica media (G.2)
<b>Pericolosità sismica locale:</b>	Pericolosità sismica locale elevata (S.3)
<b>Pericolosità idraulica:</b>	Pericolosità idraulica media (I.2)
<b>Fattibilità geologica:</b>	CLASSE G2
<b>Fattibilità sismica:</b>	CLASSE S3
<b>Fattibilità idraulica:</b>	CLASSE I2

Classe G2 di FATTIBILITA' GEOLOGICA. L'area non presenta particolari condizionamenti di carattere geomorfologico-geologico-geotecnico; i requisiti di attuazione dell'intervento sono indicati in funzione delle specifiche indagini da eseguirsi a livello edificatorio ai sensi del D.M. 14/1/2008 e D.P.G.R. 9/7/2009 n. 36/R. Gli interventi non dovranno peggiorare le condizioni ed i processi geomorfologici presenti.

Classe S3 di FATTIBILITA' SISMICA. Zona stabile suscettibile di amplificazione locale caratterizzata da alto contrasto di impedenza sismica tra copertura e substrato rigido entro alcune decine di metri: è da realizzare una campagna di indagini geofisica e geotecnica che definisca spessori, geometrie e velocità sismiche dei litotipi sepolti al fine di valutare l'entità del contrasto di rigidità sismica dei terreni tra copertura e bedrock sismico.

Per la classe I2 di FATTIBILITA' IDRAULICA non è necessario indicare specifiche condizioni di fattibilità dovute a limitazioni di carattere idraulico ai fini della valida formazione del titolo abilitativo all'attività edilizia. Al fine di perseguire un maggiore livello di sicurezza e comunque non peggiorare quello esistente, nella realizzazione degli interventi dovranno comunque essere presi degli accorgimenti relativamente ad una corretta regimazione delle acque superficiali ed all'assetto del reticolo idrografico.



<b>Intervento n°23</b>	
<b>Sigla intervento:</b>	<b>RQ27*</b>
<b>Geomorfologia:</b>	Conoide alluvionale
<b>MOPS:</b>	Zone stabili suscettibili di amplificazioni locali (Z8)
<b>Pericolosità geologica:</b>	Pericolosità geologica media (G.2)
<b>Pericolosità sismica locale:</b>	Pericolosità sismica locale elevata (S.3)
<b>Pericolosità idraulica:</b>	Pericolosità idraulica media (I.2)
<b>Fattibilità geologica:</b>	CLASSE G2
<b>Fattibilità sismica:</b>	CLASSE S3
<b>Fattibilità idraulica:</b>	CLASSE I2

Classe G2 di FATTIBILITA' GEOLOGICA. L'area non presenta particolari condizionamenti di carattere geomorfologico-geologico-geotecnico; i requisiti di attuazione dell'intervento sono indicati in funzione delle specifiche indagini da eseguirsi a livello edificatorio ai sensi del D.M. 14/1/2008 e D.P.G.R. 9/7/2009 n. 36/R. Gli interventi non dovranno peggiorare le condizioni ed i processi geomorfologici presenti.

Classe S3 di FATTIBILITA' SISMICA. Zona stabile suscettibile di amplificazione locale caratterizzata da alto contrasto di impedenza sismica tra copertura e substrato rigido entro alcune decine di metri: è da realizzare una campagna di indagini geofisica e geotecnica che definisca spessori, geometrie e velocità sismiche dei litotipi sepolti al fine di valutare l'entità del contrasto di rigidità sismica dei terreni tra copertura e bedrock sismico.

Per la classe I2 di FATTIBILITA' IDRAULICA non è necessario indicare specifiche condizioni di fattibilità dovute a limitazioni di carattere idraulico ai fini della valida formazione del titolo abilitativo all'attività edilizia. Al fine di perseguire un maggiore livello di sicurezza e comunque non peggiorare quello esistente, nella realizzazione degli interventi dovranno comunque essere presi degli accorgimenti relativamente ad una corretta regimazione delle acque superficiali ed all'assetto del reticolo idrografico.

<b>Intervento n°24</b>	
<b>Sigla intervento:</b>	<b>RQ15</b>
Geomorfologia:	Conoide alluvionale - Rilevato stradale, ferroviario, arginale
MOPS:	Zone stabili suscettibili di amplificazioni locali (Z5, Z8, Z12)
Pericolosità geologica:	Pericolosità geologica media (G.2)
Pericolosità sismica locale:	Pericolosità sismica locale media (S.2), Pericolosità sismica locale elevata (S.3)
Pericolosità idraulica:	Pericolosità idraulica media (I.2)
Fattibilità geologica:	CLASSE G2
Fattibilità sismica:	CLASSE S2, CLASSE S3
Fattibilità idraulica:	CLASSE I2
<p>Classe G2 di FATTIBILITA' GEOLOGICA. L'area non presenta particolari condizionamenti di carattere geomorfologico-geologico-geotecnico; i requisiti di attuazione dell'intervento sono indicati in funzione delle specifiche indagini da eseguirsi a livello edificatorio ai sensi del D.M. 14/1/2008 e D.P.G.R. 9/7/2009 n. 36/R. Gli interventi non dovranno peggiorare le condizioni ed i processi geomorfologici presenti.</p>	
<p>Classe S2 di FATTIBILITA' SISMICA. Non è necessario indicare condizioni di fattibilità specifiche per la fase attuativa o per la valida formazione del titolo abilitativo all'attività edilizia. I requisiti di attuazione dell'intervento sono indicati in funzione delle specifiche indagini da eseguirsi a livello edificatorio ai sensi del D.M. 14/1/2008 e D.P.G.R. 9/7/2009 n. 36/R.</p>	
<p>Classe S3 di FATTIBILITA' SISMICA. Zona stabile suscettibile di amplificazione locale caratterizzata da alto contrasto di impedenza sismica tra copertura e substrato rigido entro alcune decine di metri: è da realizzare una campagna di indagini geofisica e geotecnica che definisca spessori, geometrie e velocità sismiche dei litotipi sepolti al fine di valutare l'entità del contrasto di rigidità sismica dei terreni tra copertura e bedrock sismico.</p>	
<p>Per la classe I2 di FATTIBILITA' IDRAULICA non è necessario indicare specifiche condizioni di fattibilità dovute a limitazioni di carattere idraulico ai fini della valida formazione del titolo abilitativo all'attività edilizia. Al fine di perseguire un maggiore livello di sicurezza e comunque non peggiorare quello esistente, nella realizzazione degli interventi dovranno comunque essere presi degli accorgimenti relativamente ad una corretta regimazione delle acque superficiali ed all'assetto del reticolo idrografico.</p>	

<b>Intervento n°25</b>	
<b>Sigla intervento:</b>	<b>RQ34</b>
Geomorfologia:	Conoide alluvionale
MOPS:	Zone stabili suscettibili di amplificazioni locali (Z12)
Pericolosità geologica:	Pericolosità geologica media (G.2)
Pericolosità sismica locale:	Pericolosità sismica locale media (S.2)
Pericolosità idraulica:	Pericolosità idraulica media (I.2)
Fattibilità geologica:	CLASSE G2
Fattibilità sismica:	CLASSE S2
Fattibilità idraulica:	CLASSE I2

Classe G2 di FATTIBILITA' GEOLOGICA. L'area non presenta particolari condizionamenti di carattere geomorfologico-geologico-geotecnico; i requisiti di attuazione dell'intervento sono indicati in funzione delle specifiche indagini da eseguirsi a livello edificatorio ai sensi del D.M. 14/1/2008 e D.P.G.R. 9/7/2009 n. 36/R. Gli interventi non dovranno peggiorare le condizioni ed i processi geomorfologici presenti.

Classe S2 di FATTIBILITA' SISMICA. Non è necessario indicare condizioni di fattibilità specifiche per la fase attuativa o per la valida formazione del titolo abilitativo all'attività edilizia. I requisiti di attuazione dell'intervento sono indicati in funzione delle specifiche indagini da eseguirsi a livello edificatorio ai sensi del D.M. 14/1/2008 e D.P.G.R. 9/7/2009 n. 36/R.

Per la classe I2 di FATTIBILITA' IDRAULICA non è necessario indicare specifiche condizioni di fattibilità dovute a limitazioni di carattere idraulico ai fini della valida formazione del titolo abilitativo all'attività edilizia. Al fine di perseguire un maggiore livello di sicurezza e comunque non peggiorare quello esistente, nella realizzazione degli interventi dovranno comunque essere presi degli accorgimenti relativamente ad una corretta regimazione delle acque superficiali ed all'assetto del reticolo idrografico.

<b>Intervento n°26</b>	
<b>Sigla intervento:</b>	<b>RQ41</b>
Geomorfologia:	Conoide alluvionale - Rilevato stradale, ferroviario, arginale
MOPS:	Zone stabili suscettibili di amplificazioni locali (Z8, Z12)
Pericolosità geologica:	Pericolosità geologica media (G.2)
Pericolosità sismica locale:	Pericolosità sismica locale media (S.2), Pericolosità sismica locale elevata (S.3)
Pericolosità idraulica:	Pericolosità idraulica media (I.2)
Fattibilità geologica:	CLASSE G2
Fattibilità sismica:	CLASSE S2, CLASSE S3
Fattibilità idraulica:	CLASSE I2

Classe G2 di FATTIBILITA' GEOLOGICA. L'area non presenta particolari condizionamenti di carattere geomorfologico-geologico-geotecnico; i requisiti di attuazione dell'intervento sono indicati in funzione delle specifiche indagini da eseguirsi a livello edificatorio ai sensi del D.M. 14/1/2008 e D.P.G.R. 9/7/2009 n. 36/R. Gli interventi non dovranno peggiorare le condizioni ed i processi geomorfologici presenti.

Classe S2 di FATTIBILITA' SISMICA. Non è necessario indicare condizioni di fattibilità specifiche per la fase attuativa o per la valida formazione del titolo abilitativo all'attività edilizia. I requisiti di attuazione dell'intervento sono indicati in funzione delle specifiche indagini da eseguirsi a livello edificatorio ai sensi del D.M. 14/1/2008 e D.P.G.R. 9/7/2009 n. 36/R.

Classe S3 di FATTIBILITA' SISMICA. Zona stabile suscettibile di amplificazione locale caratterizzata da alto contrasto di impedenza sismica tra copertura e substrato rigido entro alcune decine di metri: è da realizzare una campagna di indagini geofisica e geotecnica che definisca spessori, geometrie e velocità sismiche dei litotipi sepolti al fine di valutare l'entità del contrasto di rigidità sismica dei terreni tra copertura e bedrock sismico.

Per la classe I2 di FATTIBILITA' IDRAULICA non è necessario indicare specifiche condizioni di fattibilità dovute a limitazioni di carattere idraulico ai fini della valida formazione del titolo abilitativo all'attività edilizia. Al fine di perseguire un maggiore livello di sicurezza e comunque non peggiorare quello esistente, nella realizzazione degli interventi dovranno comunque essere presi degli accorgimenti relativamente ad una corretta regimazione delle acque superficiali ed all'assetto del reticolo idrografico.

<b>Intervento n°27</b>	
<b>Sigla intervento:</b>	<b>Lotto interstiziale e di margine</b>
Geomorfologia:	Conoide alluvionale
MOPS:	Zone stabili suscettibili di amplificazioni locali (Z3, Z27)
Pericolosità geologica:	Pericolosità geologica media (G.2)
Pericolosità sismica locale:	Pericolosità sismica locale elevata (S.3)
Pericolosità idraulica:	Pericolosità idraulica media (I.2)
Fattibilità geologica:	CLASSE G2
Fattibilità sismica:	CLASSE S3
Fattibilità idraulica:	CLASSE I2

Classe G2 di FATTIBILITA' GEOLOGICA. L'area non presenta particolari condizionamenti di carattere geomorfologico-geologico-geotecnico; i requisiti di attuazione dell'intervento sono indicati in funzione delle specifiche indagini da eseguirsi a livello edificatorio ai sensi del D.M. 14/1/2008 e D.P.G.R. 9/7/2009 n. 36/R. Gli interventi non dovranno peggiorare le condizioni ed i processi geomorfologici presenti.

Classe S3 di FATTIBILITA' SISMICA. Zona stabile suscettibile di amplificazione locale caratterizzata da alto contrasto di impedenza sismica tra copertura e substrato rigido entro alcune decine di metri: è da realizzare una campagna di indagini geofisica e geotecnica che definisca spessori, geometrie e velocità sismiche dei litotipi sepolti al fine di valutare l'entità del contrasto di rigidità sismica dei terreni tra copertura e bedrock sismico.

Per la classe I2 di FATTIBILITA' IDRAULICA non è necessario indicare specifiche condizioni di fattibilità dovute a limitazioni di carattere idraulico ai fini della valida formazione del titolo abilitativo all'attività edilizia. Al fine di perseguire un maggiore livello di sicurezza e comunque non peggiorare quello esistente, nella realizzazione degli interventi dovranno comunque essere presi degli accorgimenti relativamente ad una corretta regimazione delle acque superficiali ed all'assetto del reticolo idrografico.

<b>Intervento n°28</b>	
<b>Sigla intervento:</b>	<b>RQ38</b>
<b>Geomorfologia:</b>	Conoide alluvionale - Superficie alluvionale
<b>MOPS:</b>	Zone stabili suscettibili di amplificazioni locali (Z12, Z18, Z26)
<b>Pericolosità geologica:</b>	Pericolosità geologica media (G.2)
<b>Pericolosità sismica locale:</b>	Pericolosità sismica locale media (S.2), Pericolosità sismica locale elevata (S.3)
<b>Pericolosità idraulica:</b>	Pericolosità idraulica media (I.2)
<b>Fattibilità geologica:</b>	CLASSE G2
<b>Fattibilità sismica:</b>	CLASSE S2, CLASSE S3
<b>Fattibilità idraulica:</b>	CLASSE I2
<p>Classe G2 di FATTIBILITA' GEOLOGICA. L'area non presenta particolari condizionamenti di carattere geomorfologico-geologico-geotecnico; i requisiti di attuazione dell'intervento sono indicati in funzione delle specifiche indagini da eseguirsi a livello edificatorio ai sensi del D.M. 14/1/2008 e D.P.G.R. 9/7/2009 n. 36/R. Gli interventi non dovranno peggiorare le condizioni ed i processi geomorfologici presenti.</p>	
<p>Classe S2 di FATTIBILITA' SISMICA. Non è necessario indicare condizioni di fattibilità specifiche per la fase attuativa o per la valida formazione del titolo abilitativo all'attività edilizia. I requisiti di attuazione dell'intervento sono indicati in funzione delle specifiche indagini da eseguirsi a livello edificatorio ai sensi del D.M. 14/1/2008 e D.P.G.R. 9/7/2009 n. 36/R.</p>	
<p>Classe S3 di FATTIBILITA' SISMICA. Zona stabile suscettibile di amplificazione locale caratterizzata da alto contrasto di impedenza sismica tra copertura e substrato rigido entro alcune decine di metri: è da realizzare una campagna di indagini geofisica e geotecnica che definisca spessori, geometrie e velocità sismiche dei litotipi sepolti al fine di valutare l'entità del contrasto di rigidità sismica dei terreni tra copertura e bedrock sismico.</p>	
<p>Per la classe I2 di FATTIBILITA' IDRAULICA non è necessario indicare specifiche condizioni di fattibilità dovute a limitazioni di carattere idraulico ai fini della valida formazione del titolo abilitativo all'attività edilizia. Al fine di perseguire un maggiore livello di sicurezza e comunque non peggiorare quello esistente, nella realizzazione degli interventi dovranno comunque essere presi degli accorgimenti relativamente ad una corretta regimazione delle acque superficiali ed all'assetto del reticolo idrografico.</p>	

<b>Intervento n°29</b>	
<b>Sigla intervento:</b>	<b>RQ21**</b>
<b>Geomorfologia:</b>	Conoide alluvionale, Superficie alluvionale
<b>MOPS:</b>	Zone stabili suscettibili di amplificazioni locali (Z8, Z12)
<b>Pericolosità geologica:</b>	Pericolosità geologica media (G.2)
<b>Pericolosità sismica locale:</b>	Pericolosità sismica locale media (S.2), Pericolosità sismica locale elevata (S.3)
<b>Pericolosità idraulica:</b>	Pericolosità idraulica media (I.2)
<b>Fattibilità geologica:</b>	CLASSE G2
<b>Fattibilità sismica:</b>	CLASSE S2, CLASSE S3
<b>Fattibilità idraulica:</b>	CLASSE I2
<p>Classe G2 di FATTIBILITA' GEOLOGICA. L'area non presenta particolari condizionamenti di carattere geomorfologico-geologico-geotecnico; i requisiti di attuazione dell'intervento sono indicati in funzione delle specifiche indagini da eseguirsi a livello edificatorio ai sensi del D.M. 14/1/2008 e D.P.G.R. 9/7/2009 n. 36/R. Gli interventi non dovranno peggiorare le condizioni ed i processi geomorfologici presenti.</p>	
<p>Classe S2 di FATTIBILITA' SISMICA. Non è necessario indicare condizioni di fattibilità specifiche per la fase attuativa o per la valida formazione del titolo abilitativo all'attività edilizia. I requisiti di attuazione dell'intervento sono indicati in funzione delle specifiche indagini da eseguirsi a livello edificatorio ai sensi del D.M. 14/1/2008 e D.P.G.R. 9/7/2009 n. 36/R.</p>	
<p>Classe S3 di FATTIBILITA' SISMICA. Zona stabile suscettibile di amplificazione locale caratterizzata da alto contrasto di impedenza sismica tra copertura e substrato rigido entro alcune decine di metri: è da realizzare una campagna di indagini geofisica e geotecnica che definisca spessori, geometrie e velocità sismiche dei litotipi sepolti al fine di valutare l'entità del contrasto di rigidità sismica dei terreni tra copertura e bedrock sismico.</p>	
<p>Per la classe I2 di FATTIBILITA' IDRAULICA non è necessario indicare specifiche condizioni di fattibilità dovute a limitazioni di carattere idraulico ai fini della valida formazione del titolo abilitativo all'attività edilizia. Al fine di perseguire un maggiore livello di sicurezza e comunque non peggiorare quello esistente, nella realizzazione degli interventi dovranno comunque essere presi degli accorgimenti relativamente ad una corretta regimazione delle acque superficiali ed all'assetto del reticolo idrografico.</p>	

<b>Intervento n°30</b>	
<b>Sigla intervento:</b>	<b>RQ16*</b>
Geomorfologia:	Superficie alluvionale
MOPS:	Zone stabili suscettibili di amplificazioni locali (Z12)
Pericolosità geologica:	Pericolosità geologica media (G.2)
Pericolosità sismica locale:	Pericolosità sismica locale media (S.2)
Pericolosità idraulica:	Pericolosità idraulica media (I.2)
Fattibilità geologica:	CLASSE G2
Fattibilità sismica:	CLASSE S2
Fattibilità idraulica:	CLASSE I2

Classe G2 di FATTIBILITA' GEOLOGICA. L'area non presenta particolari condizionamenti di carattere geomorfologico-geologico-geotecnico; i requisiti di attuazione dell'intervento sono indicati in funzione delle specifiche indagini da eseguirsi a livello edificatorio ai sensi del D.M. 14/1/2008 e D.P.G.R. 9/7/2009 n. 36/R. Gli interventi non dovranno peggiorare le condizioni ed i processi geomorfologici presenti.

Classe S2 di FATTIBILITA' SISMICA. Non è necessario indicare condizioni di fattibilità specifiche per la fase attuativa o per la valida formazione del titolo abilitativo all'attività edilizia. I requisiti di attuazione dell'intervento sono indicati in funzione delle specifiche indagini da eseguirsi a livello edificatorio ai sensi del D.M. 14/1/2008 e D.P.G.R. 9/7/2009 n. 36/R.

Per la classe I2 di FATTIBILITA' IDRAULICA non è necessario indicare specifiche condizioni di fattibilità dovute a limitazioni di carattere idraulico ai fini della valida formazione del titolo abilitativo all'attività edilizia. Al fine di perseguire un maggiore livello di sicurezza e comunque non peggiorare quello esistente, nella realizzazione degli interventi dovranno comunque essere presi degli accorgimenti relativamente ad una corretta regimazione delle acque superficiali ed all'assetto del reticolo idrografico.



<b>Intervento n°31</b>	
<b>Sigla intervento:</b>	<b>RQ17*</b>
Geomorfologia:	Superficie alluvionale
MOPS:	Zone stabili suscettibili di amplificazioni locali (Z12)
Pericolosità geologica:	Pericolosità geologica media (G.2)
Pericolosità sismica locale:	Pericolosità sismica locale media (S.2)
Pericolosità idraulica:	Pericolosità idraulica media (I.2)
Fattibilità geologica:	CLASSE G2
Fattibilità sismica:	CLASSE S2
Fattibilità idraulica:	CLASSE I2

Classe G2 di FATTIBILITA' GEOLOGICA. L'area non presenta particolari condizionamenti di carattere geomorfologico-geologico-geotecnico; i requisiti di attuazione dell'intervento sono indicati in funzione delle specifiche indagini da eseguirsi a livello edificatorio ai sensi del D.M. 14/1/2008 e D.P.G.R. 9/7/2009 n. 36/R. Gli interventi non dovranno peggiorare le condizioni ed i processi geomorfologici presenti.

Classe S2 di FATTIBILITA' SISMICA. Non è necessario indicare condizioni di fattibilità specifiche per la fase attuativa o per la valida formazione del titolo abilitativo all'attività edilizia. I requisiti di attuazione dell'intervento sono indicati in funzione delle specifiche indagini da eseguirsi a livello edificatorio ai sensi del D.M. 14/1/2008 e D.P.G.R. 9/7/2009 n. 36/R.

Per la classe I2 di FATTIBILITA' IDRAULICA non è necessario indicare specifiche condizioni di fattibilità dovute a limitazioni di carattere idraulico ai fini della valida formazione del titolo abilitativo all'attività edilizia. Al fine di perseguire un maggiore livello di sicurezza e comunque non peggiorare quello esistente, nella realizzazione degli interventi dovranno comunque essere presi degli accorgimenti relativamente ad una corretta regimazione delle acque superficiali ed all'assetto del reticolo idrografico.

<b>Intervento n°32</b>	
<b>Sigla intervento:</b>	<b>RQ19</b>
Geomorfologia:	Superficie alluvionale
MOPS:	Zone stabili suscettibili di amplificazioni locali (Z12)
Pericolosità geologica:	Pericolosità geologica media (G.2)
Pericolosità sismica locale:	Pericolosità sismica locale media (S.2)
Pericolosità idraulica:	Pericolosità idraulica media (I.2)
Fattibilità geologica:	CLASSE G2
Fattibilità sismica:	CLASSE S2
Fattibilità idraulica:	CLASSE I2

Classe G2 di FATTIBILITA' GEOLOGICA. L'area non presenta particolari condizionamenti di carattere geomorfologico-geologico-geotecnico; i requisiti di attuazione dell'intervento sono indicati in funzione delle specifiche indagini da eseguirsi a livello edificatorio ai sensi del D.M. 14/1/2008 e D.P.G.R. 9/7/2009 n. 36/R. Gli interventi non dovranno peggiorare le condizioni ed i processi geomorfologici presenti.

Classe S2 di FATTIBILITA' SISMICA. Non è necessario indicare condizioni di fattibilità specifiche per la fase attuativa o per la valida formazione del titolo abilitativo all'attività edilizia. I requisiti di attuazione dell'intervento sono indicati in funzione delle specifiche indagini da eseguirsi a livello edificatorio ai sensi del D.M. 14/1/2008 e D.P.G.R. 9/7/2009 n. 36/R.

Per la classe I2 di FATTIBILITA' IDRAULICA non è necessario indicare specifiche condizioni di fattibilità dovute a limitazioni di carattere idraulico ai fini della valida formazione del titolo abilitativo all'attività edilizia. Al fine di perseguire un maggiore livello di sicurezza e comunque non peggiorare quello esistente, nella realizzazione degli interventi dovranno comunque essere presi degli accorgimenti relativamente ad una corretta regimazione delle acque superficiali ed all'assetto del reticolo idrografico.

<b>Intervento n°33</b>	
<b>Sigla intervento:</b>	<b>RQ18**</b>
Geomorfologia:	Superficie alluvionale
MOPS:	Zone stabili suscettibili di amplificazioni locali (Z12)
Pericolosità geologica:	Pericolosità geologica media (G.2)
Pericolosità sismica locale:	Pericolosità sismica locale media (S.2)
Pericolosità idraulica:	Pericolosità idraulica media (I.2)
Fattibilità geologica:	CLASSE G2
Fattibilità sismica:	CLASSE S2
Fattibilità idraulica:	CLASSE I2

Classe G2 di FATTIBILITA' GEOLOGICA. L'area non presenta particolari condizionamenti di carattere geomorfologico-geologico-geotecnico; i requisiti di attuazione dell'intervento sono indicati in funzione delle specifiche indagini da eseguirsi a livello edificatorio ai sensi del D.M. 14/1/2008 e D.P.G.R. 9/7/2009 n. 36/R. Gli interventi non dovranno peggiorare le condizioni ed i processi geomorfologici presenti.

Classe S2 di FATTIBILITA' SISMICA. Non è necessario indicare condizioni di fattibilità specifiche per la fase attuativa o per la valida formazione del titolo abilitativo all'attività edilizia. I requisiti di attuazione dell'intervento sono indicati in funzione delle specifiche indagini da eseguirsi a livello edificatorio ai sensi del D.M. 14/1/2008 e D.P.G.R. 9/7/2009 n. 36/R.

Per la classe I2 di FATTIBILITA' IDRAULICA non è necessario indicare specifiche condizioni di fattibilità dovute a limitazioni di carattere idraulico ai fini della valida formazione del titolo abilitativo all'attività edilizia. Al fine di perseguire un maggiore livello di sicurezza e comunque non peggiorare quello esistente, nella realizzazione degli interventi dovranno comunque essere presi degli accorgimenti relativamente ad una corretta regimazione delle acque superficiali ed all'assetto del reticolo idrografico.

<b>Intervento n°34</b>	
<b>Sigla intervento:</b>	<b>RQ20</b>
Geomorfologia:	Superficie alluvionale
MOPS:	Zone stabili suscettibili di amplificazioni locali (Z12)
Pericolosità geologica:	Pericolosità geologica media (G.2)
Pericolosità sismica locale:	Pericolosità sismica locale media (S.2)
Pericolosità idraulica:	Pericolosità idraulica media (I.2)
Fattibilità geologica:	CLASSE G2
Fattibilità sismica:	CLASSE S2
Fattibilità idraulica:	CLASSE I2

Classe G2 di FATTIBILITA' GEOLOGICA. L'area non presenta particolari condizionamenti di carattere geomorfologico-geologico-geotecnico; i requisiti di attuazione dell'intervento sono indicati in funzione delle specifiche indagini da eseguirsi a livello edificatorio ai sensi del D.M. 14/1/2008 e D.P.G.R. 9/7/2009 n. 36/R. Gli interventi non dovranno peggiorare le condizioni ed i processi geomorfologici presenti.

Classe S2 di FATTIBILITA' SISMICA. Non è necessario indicare condizioni di fattibilità specifiche per la fase attuativa o per la valida formazione del titolo abilitativo all'attività edilizia. I requisiti di attuazione dell'intervento sono indicati in funzione delle specifiche indagini da eseguirsi a livello edificatorio ai sensi del D.M. 14/1/2008 e D.P.G.R. 9/7/2009 n. 36/R.

Per la classe I2 di FATTIBILITA' IDRAULICA non è necessario indicare specifiche condizioni di fattibilità dovute a limitazioni di carattere idraulico ai fini della valida formazione del titolo abilitativo all'attività edilizia. Al fine di perseguire un maggiore livello di sicurezza e comunque non peggiorare quello esistente, nella realizzazione degli interventi dovranno comunque essere presi degli accorgimenti relativamente ad una corretta regimazione delle acque superficiali ed all'assetto del reticolo idrografico.

<b>Intervento n°35</b>	
<b>Sigla intervento:</b>	<b>Lotto interstiziale e di margine</b>
Geomorfologia:	Conoide alluvionale
MOPS:	Zone stabili suscettibili di amplificazioni locali (Z12)
Pericolosità geologica:	Pericolosità geologica media (G.2)
Pericolosità sismica locale:	Pericolosità sismica locale media (S.2)
Pericolosità idraulica:	Pericolosità idraulica media (I.2)
Fattibilità geologica:	CLASSE G2
Fattibilità sismica:	CLASSE S2
Fattibilità idraulica:	CLASSE I2

Classe G2 di FATTIBILITA' GEOLOGICA. L'area non presenta particolari condizionamenti di carattere geomorfologico-geologico-geotecnico; i requisiti di attuazione dell'intervento sono indicati in funzione delle specifiche indagini da eseguirsi a livello edificatorio ai sensi del D.M. 14/1/2008 e D.P.G.R. 9/7/2009 n. 36/R. Gli interventi non dovranno peggiorare le condizioni ed i processi geomorfologici presenti.

Classe S2 di FATTIBILITA' SISMICA. Non è necessario indicare condizioni di fattibilità specifiche per la fase attuativa o per la valida formazione del titolo abilitativo all'attività edilizia. I requisiti di attuazione dell'intervento sono indicati in funzione delle specifiche indagini da eseguirsi a livello edificatorio ai sensi del D.M. 14/1/2008 e D.P.G.R. 9/7/2009 n. 36/R.

Per la classe I2 di FATTIBILITA' IDRAULICA non è necessario indicare specifiche condizioni di fattibilità dovute a limitazioni di carattere idraulico ai fini della valida formazione del titolo abilitativo all'attività edilizia. Al fine di perseguire un maggiore livello di sicurezza e comunque non peggiorare quello esistente, nella realizzazione degli interventi dovranno comunque essere presi degli accorgimenti relativamente ad una corretta regimazione delle acque superficiali ed all'assetto del reticolo idrografico.

<b>Intervento n°36</b>	
<b>Sigla intervento:</b>	<b>Lotto interstiziale e di margine</b>
Geomorfologia:	Conoide alluvionale
MOPS:	Zone stabili suscettibili di amplificazioni locali (Z12)
Pericolosità geologica:	Pericolosità geologica media (G.2)
Pericolosità sismica locale:	Pericolosità sismica locale media (S.2)
Pericolosità idraulica:	Pericolosità idraulica media (I.2)
Fattibilità geologica:	CLASSE G2
Fattibilità sismica:	CLASSE S2
Fattibilità idraulica:	CLASSE I2

Classe G2 di FATTIBILITA' GEOLOGICA. L'area non presenta particolari condizionamenti di carattere geomorfologico-geologico-geotecnico; i requisiti di attuazione dell'intervento sono indicati in funzione delle specifiche indagini da eseguirsi a livello edificatorio ai sensi del D.M. 14/1/2008 e D.P.G.R. 9/7/2009 n. 36/R. Gli interventi non dovranno peggiorare le condizioni ed i processi geomorfologici presenti.

Classe S2 di FATTIBILITA' SISMICA. Non è necessario indicare condizioni di fattibilità specifiche per la fase attuativa o per la valida formazione del titolo abilitativo all'attività edilizia. I requisiti di attuazione dell'intervento sono indicati in funzione delle specifiche indagini da eseguirsi a livello edificatorio ai sensi del D.M. 14/1/2008 e D.P.G.R. 9/7/2009 n. 36/R.

Per la classe I2 di FATTIBILITA' IDRAULICA non è necessario indicare specifiche condizioni di fattibilità dovute a limitazioni di carattere idraulico ai fini della valida formazione del titolo abilitativo all'attività edilizia. Al fine di perseguire un maggiore livello di sicurezza e comunque non peggiorare quello esistente, nella realizzazione degli interventi dovranno comunque essere presi degli accorgimenti relativamente ad una corretta regimazione delle acque superficiali ed all'assetto del reticolo idrografico.

<b>Intervento n°37</b>	
<b>Sigla intervento:</b>	<b>Lotto interstiziale e di margine</b>
Geomorfologia:	Conoide alluvionale, Superficie alluvionale
MOPS:	Zone stabili suscettibili di amplificazioni locali (Z12)
Pericolosità geologica:	Pericolosità geologica media (G.2)
Pericolosità sismica locale:	Pericolosità sismica locale media (S.2)
Pericolosità idraulica:	Pericolosità idraulica media (I.2)
Fattibilità geologica:	CLASSE G2
Fattibilità sismica:	CLASSE S2
Fattibilità idraulica:	CLASSE I2

Classe G2 di FATTIBILITA' GEOLOGICA. L'area non presenta particolari condizionamenti di carattere geomorfologico-geologico-geotecnico; i requisiti di attuazione dell'intervento sono indicati in funzione delle specifiche indagini da eseguirsi a livello edificatorio ai sensi del D.M. 14/1/2008 e D.P.G.R. 9/7/2009 n. 36/R. Gli interventi non dovranno peggiorare le condizioni ed i processi geomorfologici presenti.

Classe S2 di FATTIBILITA' SISMICA. Non è necessario indicare condizioni di fattibilità specifiche per la fase attuativa o per la valida formazione del titolo abilitativo all'attività edilizia. I requisiti di attuazione dell'intervento sono indicati in funzione delle specifiche indagini da eseguirsi a livello edificatorio ai sensi del D.M. 14/1/2008 e D.P.G.R. 9/7/2009 n. 36/R.

Per la classe I2 di FATTIBILITA' IDRAULICA non è necessario indicare specifiche condizioni di fattibilità dovute a limitazioni di carattere idraulico ai fini della valida formazione del titolo abilitativo all'attività edilizia. Al fine di perseguire un maggiore livello di sicurezza e comunque non peggiorare quello esistente, nella realizzazione degli interventi dovranno comunque essere presi degli accorgimenti relativamente ad una corretta regimazione delle acque superficiali ed all'assetto del reticolo idrografico.

<b>Intervento n°38</b>	
<b>Sigla intervento:</b>	<b>Parcheggio di progetto</b>
Geomorfologia:	Superficie alluvionale
MOPS:	Zone stabili suscettibili di amplificazioni locali (Z17)
Pericolosità geologica:	Pericolosità geologica media (G.2)
Pericolosità sismica locale:	Pericolosità sismica locale media (S.2)
Pericolosità idraulica:	Pericolosità idraulica media (I.2)
Fattibilità geologica:	CLASSE G2
Fattibilità sismica:	CLASSE S2
Fattibilità idraulica:	CLASSE I2
<p>Classe G2 di FATTIBILITA' GEOLOGICA. L'area non presenta particolari condizionamenti di carattere geomorfologico-geologico-geotecnico; i requisiti di attuazione dell'intervento sono indicati in funzione delle specifiche indagini da eseguirsi a livello edificatorio ai sensi del D.M. 14/1/2008 e D.P.G.R. 9/7/2009 n. 36/R. Gli interventi non dovranno peggiorare le condizioni ed i processi geomorfologici presenti.</p>	
<p>Classe S2 di FATTIBILITA' SISMICA. Non è necessario indicare condizioni di fattibilità specifiche per la fase attuativa o per la valida formazione del titolo abilitativo all'attività edilizia. I requisiti di attuazione dell'intervento sono indicati in funzione delle specifiche indagini da eseguirsi a livello edificatorio ai sensi del D.M. 14/1/2008 e D.P.G.R. 9/7/2009 n. 36/R.</p>	
<p>Per la classe I2 di FATTIBILITA' IDRAULICA non è necessario indicare specifiche condizioni di fattibilità dovute a limitazioni di carattere idraulico ai fini della valida formazione del titolo abilitativo all'attività edilizia. Al fine di perseguire un maggiore livello di sicurezza e comunque non peggiorare quello esistente, nella realizzazione degli interventi dovranno comunque essere presi degli accorgimenti relativamente ad una corretta regimazione delle acque superficiali ed all'assetto del reticolo idrografico.</p>	



<b>Intervento n°39</b>	
<b>Sigla intervento:</b>	<b>TRpr09**</b>
Geomorfologia:	Superficie alluvionale
MOPS:	Zone stabili suscettibili di amplificazioni locali (Z17)
Pericolosità geologica:	Pericolosità geologica media (G.2)
Pericolosità sismica locale:	Pericolosità sismica locale media (S.2)
Pericolosità idraulica:	Pericolosità idraulica media (I.2)
Fattibilità geologica:	CLASSE G2
Fattibilità sismica:	CLASSE S2
Fattibilità idraulica:	CLASSE I2

Classe G2 di FATTIBILITA' GEOLOGICA. L'area non presenta particolari condizionamenti di carattere geomorfologico-geologico-geotecnico; i requisiti di attuazione dell'intervento sono indicati in funzione delle specifiche indagini da eseguirsi a livello edificatorio ai sensi del D.M. 14/1/2008 e D.P.G.R. 9/7/2009 n. 36/R. Gli interventi non dovranno peggiorare le condizioni ed i processi geomorfologici presenti.

Classe S2 di FATTIBILITA' SISMICA. Non è necessario indicare condizioni di fattibilità specifiche per la fase attuativa o per la valida formazione del titolo abilitativo all'attività edilizia. I requisiti di attuazione dell'intervento sono indicati in funzione delle specifiche indagini da eseguirsi a livello edificatorio ai sensi del D.M. 14/1/2008 e D.P.G.R. 9/7/2009 n. 36/R.

Per la classe I2 di FATTIBILITA' IDRAULICA non è necessario indicare specifiche condizioni di fattibilità dovute a limitazioni di carattere idraulico ai fini della valida formazione del titolo abilitativo all'attività edilizia. Al fine di perseguire un maggiore livello di sicurezza e comunque non peggiorare quello esistente, nella realizzazione degli interventi dovranno comunque essere presi degli accorgimenti relativamente ad una corretta regimazione delle acque superficiali ed all'assetto del reticolo idrografico.

<b>Intervento n°40</b>	
<b>Sigla intervento:</b>	<b>Lotto interstiziale</b>
Geomorfologia:	Superficie alluvionale
MOPS:	Zone stabili suscettibili di amplificazioni locali (Z17)
Pericolosità geologica:	Pericolosità geologica media (G.2)
Pericolosità sismica locale:	Pericolosità sismica locale media (S.2)
Pericolosità idraulica:	Pericolosità idraulica media (I.2)
Fattibilità geologica:	CLASSE G2
Fattibilità sismica:	CLASSE S2
Fattibilità idraulica:	CLASSE I2

Classe G2 di FATTIBILITA' GEOLOGICA. L'area non presenta particolari condizionamenti di carattere geomorfologico-geologico-geotecnico; i requisiti di attuazione dell'intervento sono indicati in funzione delle specifiche indagini da eseguirsi a livello edificatorio ai sensi del D.M. 14/1/2008 e D.P.G.R. 9/7/2009 n. 36/R. Gli interventi non dovranno peggiorare le condizioni ed i processi geomorfologici presenti.

Classe S2 di FATTIBILITA' SISMICA. Non è necessario indicare condizioni di fattibilità specifiche per la fase attuativa o per la valida formazione del titolo abilitativo all'attività edilizia. I requisiti di attuazione dell'intervento sono indicati in funzione delle specifiche indagini da eseguirsi a livello edificatorio ai sensi del D.M. 14/1/2008 e D.P.G.R. 9/7/2009 n. 36/R.

Per la classe I2 di FATTIBILITA' IDRAULICA non è necessario indicare specifiche condizioni di fattibilità dovute a limitazioni di carattere idraulico ai fini della valida formazione del titolo abilitativo all'attività edilizia. Al fine di perseguire un maggiore livello di sicurezza e comunque non peggiorare quello esistente, nella realizzazione degli interventi dovranno comunque essere presi degli accorgimenti relativamente ad una corretta regimazione delle acque superficiali ed all'assetto del reticolo idrografico.

<b>Intervento n°41</b>	
<b>Sigla intervento:</b>	<b>Lotto interstiziale</b>
Geomorfologia:	Superficie alluvionale
MOPS:	Zone stabili suscettibili di amplificazioni locali (Z17)
Pericolosità geologica:	Pericolosità geologica media (G.2)
Pericolosità sismica locale:	Pericolosità sismica locale media (S.2)
Pericolosità idraulica:	Pericolosità idraulica media (I.2)
Fattibilità geologica:	CLASSE G2
Fattibilità sismica:	CLASSE S2
Fattibilità idraulica:	CLASSE I2

Classe G2 di FATTIBILITA' GEOLOGICA. L'area non presenta particolari condizionamenti di carattere geomorfologico-geologico-geotecnico; i requisiti di attuazione dell'intervento sono indicati in funzione delle specifiche indagini da eseguirsi a livello edificatorio ai sensi del D.M. 14/1/2008 e D.P.G.R. 9/7/2009 n. 36/R. Gli interventi non dovranno peggiorare le condizioni ed i processi geomorfologici presenti.

Classe S2 di FATTIBILITA' SISMICA. Non è necessario indicare condizioni di fattibilità specifiche per la fase attuativa o per la valida formazione del titolo abilitativo all'attività edilizia. I requisiti di attuazione dell'intervento sono indicati in funzione delle specifiche indagini da eseguirsi a livello edificatorio ai sensi del D.M. 14/1/2008 e D.P.G.R. 9/7/2009 n. 36/R.

Per la classe I2 di FATTIBILITA' IDRAULICA non è necessario indicare specifiche condizioni di fattibilità dovute a limitazioni di carattere idraulico ai fini della valida formazione del titolo abilitativo all'attività edilizia. Al fine di perseguire un maggiore livello di sicurezza e comunque non peggiorare quello esistente, nella realizzazione degli interventi dovranno comunque essere presi degli accorgimenti relativamente ad una corretta regimazione delle acque superficiali ed all'assetto del reticolo idrografico.

<b>Intervento n°42</b>	
<b>Sigla intervento:</b>	<b>Lotto interstiziale</b>
Geomorfologia:	Traccia di corso fluviale
MOPS:	Zone stabili suscettibili di amplificazioni locali (Z17)
Pericolosità geologica:	Pericolosità geologica media (G.2)
Pericolosità sismica locale:	Pericolosità sismica locale media (S.2)
Pericolosità idraulica:	Pericolosità idraulica media (I.2)
Fattibilità geologica:	CLASSE G2
Fattibilità sismica:	CLASSE S2
Fattibilità idraulica:	CLASSE I2
<p>Classe G2 di FATTIBILITA' GEOLOGICA. L'area non presenta particolari condizionamenti di carattere geomorfologico-geologico-geotecnico; i requisiti di attuazione dell'intervento sono indicati in funzione delle specifiche indagini da eseguirsi a livello edificatorio ai sensi del D.M. 14/1/2008 e D.P.G.R. 9/7/2009 n. 36/R. Gli interventi non dovranno peggiorare le condizioni ed i processi geomorfologici presenti.</p>	
<p>Classe S2 di FATTIBILITA' SISMICA. Non è necessario indicare condizioni di fattibilità specifiche per la fase attuativa o per la valida formazione del titolo abilitativo all'attività edilizia. I requisiti di attuazione dell'intervento sono indicati in funzione delle specifiche indagini da eseguirsi a livello edificatorio ai sensi del D.M. 14/1/2008 e D.P.G.R. 9/7/2009 n. 36/R.</p>	
<p>Per la classe I2 di FATTIBILITA' IDRAULICA non è necessario indicare specifiche condizioni di fattibilità dovute a limitazioni di carattere idraulico ai fini della valida formazione del titolo abilitativo all'attività edilizia. Al fine di perseguire un maggiore livello di sicurezza e comunque non peggiorare quello esistente, nella realizzazione degli interventi dovranno comunque essere presi degli accorgimenti relativamente ad una corretta regimazione delle acque superficiali ed all'assetto del reticolo idrografico.</p>	

<b>Intervento n°43</b>	
<b>Sigla intervento:</b>	<b>Lotto interstiziale</b>
Geomorfologia:	Traccia di corso fluviale
MOPS:	Zone stabili suscettibili di amplificazioni locali (Z17)
Pericolosità geologica:	Pericolosità geologica media (G.2)
Pericolosità sismica locale:	Pericolosità sismica locale media (S.2)
Pericolosità idraulica:	Pericolosità idraulica media (I.2)
Fattibilità geologica:	CLASSE G2
Fattibilità sismica:	CLASSE S2
Fattibilità idraulica:	CLASSE I2

Classe G2 di FATTIBILITA' GEOLOGICA. L'area non presenta particolari condizionamenti di carattere geomorfologico-geologico-geotecnico; i requisiti di attuazione dell'intervento sono indicati in funzione delle specifiche indagini da eseguirsi a livello edificatorio ai sensi del D.M. 14/1/2008 e D.P.G.R. 9/7/2009 n. 36/R. Gli interventi non dovranno peggiorare le condizioni ed i processi geomorfologici presenti.

Classe S2 di FATTIBILITA' SISMICA. Non è necessario indicare condizioni di fattibilità specifiche per la fase attuativa o per la valida formazione del titolo abilitativo all'attività edilizia. I requisiti di attuazione dell'intervento sono indicati in funzione delle specifiche indagini da eseguirsi a livello edificatorio ai sensi del D.M. 14/1/2008 e D.P.G.R. 9/7/2009 n. 36/R.

Per la classe I2 di FATTIBILITA' IDRAULICA non è necessario indicare specifiche condizioni di fattibilità dovute a limitazioni di carattere idraulico ai fini della valida formazione del titolo abilitativo all'attività edilizia. Al fine di perseguire un maggiore livello di sicurezza e comunque non peggiorare quello esistente, nella realizzazione degli interventi dovranno comunque essere presi degli accorgimenti relativamente ad una corretta regimazione delle acque superficiali ed all'assetto del reticolo idrografico.

<b>Intervento n°44</b>	
<b>Sigla intervento:</b>	<b>RQ24</b>
Geomorfologia:	Superficie alluvionale
MOPS:	Zone stabili suscettibili di amplificazioni locali (Z17)
Pericolosità geologica:	Pericolosità geologica media (G.2)
Pericolosità sismica locale:	Pericolosità sismica locale media (S.2)
Pericolosità idraulica:	Pericolosità idraulica media (I.2)
Fattibilità geologica:	CLASSE G2
Fattibilità sismica:	CLASSE S2
Fattibilità idraulica:	CLASSE I2

Classe G2 di FATTIBILITA' GEOLOGICA. L'area non presenta particolari condizionamenti di carattere geomorfologico-geologico-geotecnico; i requisiti di attuazione dell'intervento sono indicati in funzione delle specifiche indagini da eseguirsi a livello edificatorio ai sensi del D.M. 14/1/2008 e D.P.G.R. 9/7/2009 n. 36/R. Gli interventi non dovranno peggiorare le condizioni ed i processi geomorfologici presenti.

Classe S2 di FATTIBILITA' SISMICA. Non è necessario indicare condizioni di fattibilità specifiche per la fase attuativa o per la valida formazione del titolo abilitativo all'attività edilizia. I requisiti di attuazione dell'intervento sono indicati in funzione delle specifiche indagini da eseguirsi a livello edificatorio ai sensi del D.M. 14/1/2008 e D.P.G.R. 9/7/2009 n. 36/R.

Per la classe I2 di FATTIBILITA' IDRAULICA non è necessario indicare specifiche condizioni di fattibilità dovute a limitazioni di carattere idraulico ai fini della valida formazione del titolo abilitativo all'attività edilizia. Al fine di perseguire un maggiore livello di sicurezza e comunque non peggiorare quello esistente, nella realizzazione degli interventi dovranno comunque essere presi degli accorgimenti relativamente ad una corretta regimazione delle acque superficiali ed all'assetto del reticolo idrografico.

<b>Intervento n°45</b>	
<b>Sigla intervento:</b>	<b>TR35</b>
Geomorfologia:	Superficie alluvionale
MOPS:	Zone stabili suscettibili di amplificazioni locali (Z17)
Pericolosità geologica:	Pericolosità geologica media (G.2)
Pericolosità sismica locale:	Pericolosità sismica locale media (S.2)
Pericolosità idraulica:	Pericolosità idraulica media (I.2)
Fattibilità geologica:	CLASSE G2
Fattibilità sismica:	CLASSE S2
Fattibilità idraulica:	CLASSE I2

Classe G2 di FATTIBILITA' GEOLOGICA. L'area non presenta particolari condizionamenti di carattere geomorfologico-geologico-geotecnico; i requisiti di attuazione dell'intervento sono indicati in funzione delle specifiche indagini da eseguirsi a livello edificatorio ai sensi del D.M. 14/1/2008 e D.P.G.R. 9/7/2009 n. 36/R. Gli interventi non dovranno peggiorare le condizioni ed i processi geomorfologici presenti.

Classe S2 di FATTIBILITA' SISMICA. Non è necessario indicare condizioni di fattibilità specifiche per la fase attuativa o per la valida formazione del titolo abilitativo all'attività edilizia. I requisiti di attuazione dell'intervento sono indicati in funzione delle specifiche indagini da eseguirsi a livello edificatorio ai sensi del D.M. 14/1/2008 e D.P.G.R. 9/7/2009 n. 36/R.

Per la classe I2 di FATTIBILITA' IDRAULICA non è necessario indicare specifiche condizioni di fattibilità dovute a limitazioni di carattere idraulico ai fini della valida formazione del titolo abilitativo all'attività edilizia. Al fine di perseguire un maggiore livello di sicurezza e comunque non peggiorare quello esistente, nella realizzazione degli interventi dovranno comunque essere presi degli accorgimenti relativamente ad una corretta regimazione delle acque superficiali ed all'assetto del reticolo idrografico.

<b>Intervento n°46</b>	
<b>Sigla intervento:</b>	<b>TR36</b>
Geomorfologia:	Superficie alluvionale
MOPS:	Zone stabili suscettibili di amplificazioni locali (Z17)
Pericolosità geologica:	Pericolosità geologica media (G.2)
Pericolosità sismica locale:	Pericolosità sismica locale media (S.2)
Pericolosità idraulica:	Pericolosità idraulica media (I.2)
Fattibilità geologica:	CLASSE G2
Fattibilità sismica:	CLASSE S2
Fattibilità idraulica:	CLASSE I2

Classe G2 di FATTIBILITA' GEOLOGICA. L'area non presenta particolari condizionamenti di carattere geomorfologico-geologico-geotecnico; i requisiti di attuazione dell'intervento sono indicati in funzione delle specifiche indagini da eseguirsi a livello edificatorio ai sensi del D.M. 14/1/2008 e D.P.G.R. 9/7/2009 n. 36/R. Gli interventi non dovranno peggiorare le condizioni ed i processi geomorfologici presenti.

Classe S2 di FATTIBILITA' SISMICA. Non è necessario indicare condizioni di fattibilità specifiche per la fase attuativa o per la valida formazione del titolo abilitativo all'attività edilizia. I requisiti di attuazione dell'intervento sono indicati in funzione delle specifiche indagini da eseguirsi a livello edificatorio ai sensi del D.M. 14/1/2008 e D.P.G.R. 9/7/2009 n. 36/R.

Per la classe I2 di FATTIBILITA' IDRAULICA non è necessario indicare specifiche condizioni di fattibilità dovute a limitazioni di carattere idraulico ai fini della valida formazione del titolo abilitativo all'attività edilizia. Al fine di perseguire un maggiore livello di sicurezza e comunque non peggiorare quello esistente, nella realizzazione degli interventi dovranno comunque essere presi degli accorgimenti relativamente ad una corretta regimazione delle acque superficiali ed all'assetto del reticolo idrografico.



<b>Intervento n°47</b>	
<b>Sigla intervento:</b>	<b>Lotto interstiziale</b>
Geomorfologia:	Superficie alluvionale
MOPS:	Zone stabili suscettibili di amplificazioni locali (Z17)
Pericolosità geologica:	Pericolosità geologica media (G.2)
Pericolosità sismica locale:	Pericolosità sismica locale media (S.2)
Pericolosità idraulica:	Pericolosità idraulica media (I.2)
Fattibilità geologica:	CLASSE G2
Fattibilità sismica:	CLASSE S2
Fattibilità idraulica:	CLASSE I2

Classe G2 di FATTIBILITA' GEOLOGICA. L'area non presenta particolari condizionamenti di carattere geomorfologico-geologico-geotecnico; i requisiti di attuazione dell'intervento sono indicati in funzione delle specifiche indagini da eseguirsi a livello edificatorio ai sensi del D.M. 14/1/2008 e D.P.G.R. 9/7/2009 n. 36/R. Gli interventi non dovranno peggiorare le condizioni ed i processi geomorfologici presenti.

Classe S2 di FATTIBILITA' SISMICA. Non è necessario indicare condizioni di fattibilità specifiche per la fase attuativa o per la valida formazione del titolo abilitativo all'attività edilizia. I requisiti di attuazione dell'intervento sono indicati in funzione delle specifiche indagini da eseguirsi a livello edificatorio ai sensi del D.M. 14/1/2008 e D.P.G.R. 9/7/2009 n. 36/R.

Per la classe I2 di FATTIBILITA' IDRAULICA non è necessario indicare specifiche condizioni di fattibilità dovute a limitazioni di carattere idraulico ai fini della valida formazione del titolo abilitativo all'attività edilizia. Al fine di perseguire un maggiore livello di sicurezza e comunque non peggiorare quello esistente, nella realizzazione degli interventi dovranno comunque essere presi degli accorgimenti relativamente ad una corretta regimazione delle acque superficiali ed all'assetto del reticolo idrografico.

<b>Intervento n°48</b>	
<b>Sigla intervento:</b>	<b>RQ37</b>
<b>Geomorfologia:</b>	Superficie alluvionale
<b>MOPS:</b>	Zone stabili suscettibili di amplificazioni locali (Z14)
<b>Pericolosità geologica:</b>	Pericolosità geologica media (G.2)
<b>Pericolosità sismica locale:</b>	Pericolosità sismica locale elevata (S.3)
<b>Pericolosità idraulica:</b>	Pericolosità idraulica media (I.2)
<b>Fattibilità geologica:</b>	CLASSE G2
<b>Fattibilità sismica:</b>	CLASSE S3
<b>Fattibilità idraulica:</b>	CLASSE I2

Classe G2 di FATTIBILITA' GEOLOGICA. L'area non presenta particolari condizionamenti di carattere geomorfologico-geologico-geotecnico; i requisiti di attuazione dell'intervento sono indicati in funzione delle specifiche indagini da eseguirsi a livello edificatorio ai sensi del D.M. 14/1/2008 e D.P.G.R. 9/7/2009 n. 36/R. Gli interventi non dovranno peggiorare le condizioni ed i processi geomorfologici presenti.

Classe S3 di FATTIBILITA' SISMICA. Zona stabile suscettibile di amplificazione locale caratterizzata da alto contrasto di impedenza sismica tra copertura e substrato rigido entro alcune decine di metri: è da realizzare una campagna di indagini geofisica e geotecnica che definisca spessori, geometrie e velocità sismiche dei litotipi sepolti al fine di valutare l'entità del contrasto di rigidità sismica dei terreni tra copertura e bedrock sismico.

Per la classe I2 di FATTIBILITA' IDRAULICA non è necessario indicare specifiche condizioni di fattibilità dovute a limitazioni di carattere idraulico ai fini della valida formazione del titolo abilitativo all'attività edilizia. Al fine di perseguire un maggiore livello di sicurezza e comunque non peggiorare quello esistente, nella realizzazione degli interventi dovranno comunque essere presi degli accorgimenti relativamente ad una corretta regimazione delle acque superficiali ed all'assetto del reticolo idrografico.

<b>Intervento n°49</b>	
<b>Sigla intervento:</b>	<b>Lotto interstiziale e di margine</b>
Geomorfologia:	Corpo di frana inattiva
MOPS:	Zone stabili suscettibili di instabilità
Pericolosità geologica:	Pericolosità geologica media (G.2)
Pericolosità sismica locale:	Pericolosità sismica locale elevata (S.3)
Pericolosità idraulica:	Pericolosità idraulica media (I.2)
Fattibilità geologica:	CLASSE G2
Fattibilità sismica:	CLASSE S3
Fattibilità idraulica:	CLASSE I2

Classe G2 di FATTIBILITA' GEOLOGICA. L'area non presenta particolari condizionamenti di carattere geomorfologico-geologico-geotecnico; i requisiti di attuazione dell'intervento sono indicati in funzione delle specifiche indagini da eseguirsi a livello edificatorio ai sensi del D.M. 14/1/2008 e D.P.G.R. 9/7/2009 n. 36/R. Gli interventi non dovranno peggiorare le condizioni ed i processi geomorfologici presenti.

Classe S3 di FATTIBILITA' SISMICA. Zona suscettibile di instabilità di versante : sono da realizzare indagini geofisiche e geotecniche per le opportune verifiche di sicurezza e per la corretta definizione dell'attività sismica.

Per la classe I2 di FATTIBILITA' IDRAULICA non è necessario indicare specifiche condizioni di fattibilità dovute a limitazioni di carattere idraulico ai fini della valida formazione del titolo abilitativo all'attività edilizia. Al fine di perseguire un maggiore livello di sicurezza e comunque non peggiorare quello esistente, nella realizzazione degli interventi dovranno comunque essere presi degli accorgimenti relativamente ad una corretta regimazione delle acque superficiali ed all'assetto del reticolo idrografico.

**SCHEDE DI FATTIBILITA'**

**II STRALCIO**

<b>Intervento n°50</b>	
<b>Sigla intervento:</b>	<b>RQ29</b>
Geomorfologia:	Conoide alluvionale
MOPS:	Zone stabili suscettibili di amplificazioni locali (Z7)
Pericolosità geologica:	Pericolosità geologica media (G.2)
Pericolosità sismica locale:	Pericolosità sismica locale elevata (S.3)
Pericolosità idraulica:	Pericolosità idraulica media (I.2)
Fattibilità geologica:	CLASSE G2
Fattibilità sismica:	CLASSE S3
Fattibilità idraulica:	CLASSE I2
<p>Classe G2 di FATTIBILITA' GEOLOGICA. L'area non presenta particolari condizionamenti di carattere geomorfologico-geologico-geotecnico; i requisiti di attuazione dell'intervento sono indicati in funzione delle specifiche indagini da eseguirsi a livello edificatorio ai sensi del D.M. 14/1/2008 e D.P.G.R. 9/7/2009 n. 36/R. Gli interventi non dovranno peggiorare le condizioni ed i processi geomorfologici presenti.</p>	
<p>Classe S3 di FATTIBILITA' SISMICA. Zona stabile suscettibile di amplificazione locale caratterizzata da alto contrasto di impedenza sismica tra copertura e substrato rigido entro alcune decine di metri: è da realizzare una campagna di indagini geofisica e geotecnica che definisca spessori, geometrie e velocità sismiche dei litotipi sepolti al fine di valutare l'entità del contrasto di rigidità sismica dei terreni tra copertura e bedrock sismico.</p>	
<p>Per la classe I2 di FATTIBILITA' IDRAULICA non è necessario indicare specifiche condizioni di fattibilità dovute a limitazioni di carattere idraulico ai fini della valida formazione del titolo abilitativo all'attività edilizia. Al fine di perseguire un maggiore livello di sicurezza e comunque non peggiorare quello esistente, nella realizzazione degli interventi dovranno comunque essere presi degli accorgimenti relativamente ad una corretta regimazione delle acque superficiali ed all'assetto del reticolo idrografico.</p>	

<b>Intervento n°51</b>	
<b>Sigla intervento:</b>	<b>Lotto interstiziale e di margine</b>
Geomorfologia:	Deposito colluviale
MOPS:	Zone stabili suscettibili di amplificazioni locali (Z24)
Pericolosità geologica:	Pericolosità geologica media (G.2)
Pericolosità sismica locale:	Pericolosità sismica locale elevata (S.3)
Pericolosità idraulica:	Pericolosità idraulica media (I.2)
Fattibilità geologica:	CLASSE G2
Fattibilità sismica:	CLASSE S3
Fattibilità idraulica:	CLASSE I2
<p>Classe G2 di FATTIBILITA' GEOLOGICA. L'area non presenta particolari condizionamenti di carattere geomorfologico-geologico-geotecnico; i requisiti di attuazione dell'intervento sono indicati in funzione delle specifiche indagini da eseguirsi a livello edificatorio ai sensi del D.M. 14/1/2008 e D.P.G.R. 9/7/2009 n. 36/R. Gli interventi non dovranno peggiorare le condizioni ed i processi geomorfologici presenti.</p>	
<p>Classe S3 di FATTIBILITA' SISMICA. Zona stabile suscettibile di amplificazione locale caratterizzata da alto contrasto di impedenza sismica tra copertura e substrato rigido entro alcune decine di metri: è da realizzare una campagna di indagini geofisica e geotecnica che definisca spessori, geometrie e velocità sismiche dei litotipi sepolti al fine di valutare l'entità del contrasto di rigidità sismica dei terreni tra copertura e bedrock sismico.</p>	
<p>Per la classe I2 di FATTIBILITA' IDRAULICA non è necessario indicare specifiche condizioni di fattibilità dovute a limitazioni di carattere idraulico ai fini della valida formazione del titolo abilitativo all'attività edilizia. Al fine di perseguire un maggiore livello di sicurezza e comunque non peggiorare quello esistente, nella realizzazione degli interventi dovranno comunque essere presi degli accorgimenti relativamente ad una corretta regimazione delle acque superficiali ed all'assetto del reticolo idrografico.</p>	

<b>Intervento n°52</b>	
<b>Sigla intervento:</b>	<b>Lotto interstiziale e di margine</b>
Geomorfologia:	Conoide alluvionale
MOPS:	Zone stabili suscettibili di amplificazioni locali (Z10)
Pericolosità geologica:	Pericolosità geologica media (G.2)
Pericolosità sismica locale:	Pericolosità sismica locale media (S.2)
Pericolosità idraulica:	Pericolosità idraulica media (I.2)
Fattibilità geologica:	CLASSE G2
Fattibilità sismica:	CLASSE S2
Fattibilità idraulica:	CLASSE I2
<p>Classe G2 di FATTIBILITA' GEOLOGICA. L'area non presenta particolari condizionamenti di carattere geomorfologico-geologico-geotecnico; i requisiti di attuazione dell'intervento sono indicati in funzione delle specifiche indagini da eseguirsi a livello edificatorio ai sensi del D.M. 14/1/2008 e D.P.G.R. 9/7/2009 n. 36/R. Gli interventi non dovranno peggiorare le condizioni ed i processi geomorfologici presenti.</p>	
<p>Classe S2 di FATTIBILITA' SISMICA. Non è necessario indicare condizioni di fattibilità specifiche per la fase attuativa o per la valida formazione del titolo abilitativo all'attività edilizia. I requisiti di attuazione dell'intervento sono indicati in funzione delle specifiche indagini da eseguirsi a livello edificatorio ai sensi del D.M. 14/1/2008 e D.P.G.R. 9/7/2009 n. 36/R.</p>	
<p>Per la classe I2 di FATTIBILITA' IDRAULICA non è necessario indicare specifiche condizioni di fattibilità dovute a limitazioni di carattere idraulico ai fini della valida formazione del titolo abilitativo all'attività edilizia. Al fine di perseguire un maggiore livello di sicurezza e comunque non peggiorare quello esistente, nella realizzazione degli interventi dovranno comunque essere presi degli accorgimenti relativamente ad una corretta regimazione delle acque superficiali ed all'assetto del reticolo idrografico.</p>	

<b>Intervento n°53</b>	
<b>Sigla intervento:</b>	<b>TR26</b>
Geomorfologia:	Conoide alluvionale, Superficie alluvionale
MOPS:	Zone stabili suscettibili di amplificazioni locali (Z11)
Pericolosità geologica:	Pericolosità geologica media (G.2)
Pericolosità sismica locale:	Pericolosità sismica locale media (S.2)
Pericolosità idraulica:	Pericolosità idraulica media (I.2)
Fattibilità geologica:	CLASSE G2
Fattibilità sismica:	CLASSE S2
Fattibilità idraulica:	CLASSE I2
<p>Classe G2 di FATTIBILITA' GEOLOGICA. L'area non presenta particolari condizionamenti di carattere geomorfologico-geologico-geotecnico; i requisiti di attuazione dell'intervento sono indicati in funzione delle specifiche indagini da eseguirsi a livello edificatorio ai sensi del D.M. 14/1/2008 e D.P.G.R. 9/7/2009 n. 36/R. Gli interventi non dovranno peggiorare le condizioni ed i processi geomorfologici presenti.</p>	
<p>Classe S2 di FATTIBILITA' SISMICA. Non è necessario indicare condizioni di fattibilità specifiche per la fase attuativa o per la valida formazione del titolo abilitativo all'attività edilizia. I requisiti di attuazione dell'intervento sono indicati in funzione delle specifiche indagini da eseguirsi a livello edificatorio ai sensi del D.M. 14/1/2008 e D.P.G.R. 9/7/2009 n. 36/R.</p>	
<p>Per la classe I2 di FATTIBILITA' IDRAULICA non è necessario indicare specifiche condizioni di fattibilità dovute a limitazioni di carattere idraulico ai fini della valida formazione del titolo abilitativo all'attività edilizia. Al fine di perseguire un maggiore livello di sicurezza e comunque non peggiorare quello esistente, nella realizzazione degli interventi dovranno comunque essere presi degli accorgimenti relativamente ad una corretta regimazione delle acque superficiali ed all'assetto del reticolo idrografico.</p>	

<b>Intervento n°54</b>	
<b>Sigla intervento:</b>	<b>TR09</b>
Geomorfologia:	Conoide alluvionale
MOPS:	Zone stabili suscettibili di amplificazioni locali (Z10, Z11)
Pericolosità geologica:	Pericolosità geologica media (G.2)
Pericolosità sismica locale:	Pericolosità sismica locale media (S.2)
Pericolosità idraulica:	Pericolosità idraulica media (I.2)
Fattibilità geologica:	CLASSE G2
Fattibilità sismica:	CLASSE S2
Fattibilità idraulica:	CLASSE I2
<p>Classe G2 di FATTIBILITA' GEOLOGICA. L'area non presenta particolari condizionamenti di carattere geomorfologico-geologico-geotecnico; i requisiti di attuazione dell'intervento sono indicati in funzione delle specifiche indagini da eseguirsi a livello edificatorio ai sensi del D.M. 14/1/2008 e D.P.G.R. 9/7/2009 n. 36/R. Gli interventi non dovranno peggiorare le condizioni ed i processi geomorfologici presenti.</p>	
<p>Classe S2 di FATTIBILITA' SISMICA. Non è necessario indicare condizioni di fattibilità specifiche per la fase attuativa o per la valida formazione del titolo abilitativo all'attività edilizia. I requisiti di attuazione dell'intervento sono indicati in funzione delle specifiche indagini da eseguirsi a livello edificatorio ai sensi del D.M. 14/1/2008 e D.P.G.R. 9/7/2009 n. 36/R.</p>	
<p>Per la classe I2 di FATTIBILITA' IDRAULICA non è necessario indicare specifiche condizioni di fattibilità dovute a limitazioni di carattere idraulico ai fini della valida formazione del titolo abilitativo all'attività edilizia. Al fine di perseguire un maggiore livello di sicurezza e comunque non peggiorare quello esistente, nella realizzazione degli interventi dovranno comunque essere presi degli accorgimenti relativamente ad una corretta regimazione delle acque superficiali ed all'assetto del reticolo idrografico.</p>	

<b>Intervento n°55</b>	
<b>Sigla intervento:</b>	<b>TR01</b>
Geomorfologia:	Deposito colluviale, corpo di frana inattiva
MOPS:	Zone stabili suscettibili di amplificazioni locali (Z6), Zone suscettibili di instabilità di versante quiescente (FRb)
Pericolosità geologica:	Pericolosità geologica media (G.2)
Pericolosità sismica locale:	Pericolosità sismica locale elevata (S.3)
Pericolosità idraulica:	Pericolosità idraulica media (I.2), Pericolosità idraulica elevata (I.3), Pericolosità idraulica molto elevata (I.4)
Fattibilità geologica:	CLASSE G2
Fattibilità sismica:	CLASSE S3
Fattibilità idraulica:	CLASSE I2, CLASSE I4
<p>Classe G2 di FATTIBILITA' GEOLOGICA. L'area non presenta particolari condizionamenti di carattere geomorfologico-geologico-geotecnico; i requisiti di attuazione dell'intervento sono indicati in funzione delle specifiche indagini da eseguirsi a livello edificatorio ai sensi del D.M. 14/1/2008 e D.P.G.R. 9/7/2009 n. 36/R. Gli interventi non dovranno peggiorare le condizioni ed i processi geomorfologici presenti.</p>	
<p>Classe S3 di FATTIBILITA' SISMICA. Zona stabile suscettibile di amplificazione locale caratterizzata da alto contrasto di impedenza sismica tra copertura e substrato rigido entro alcune decine di metri: è da realizzare una campagna di indagini geofisica e geotecnica che definisca spessori, geometrie e velocità sismiche dei litotipi sepolti al fine di valutare l'entità del contrasto di rigidità sismica dei terreni tra copertura e bedrock sismico.</p>	
<p>Classe S3 di FATTIBILITA' SISMICA. Zona suscettibile di instabilità di versante quiescente: sono da realizzare indagini geofisiche e geotecniche per le opportune verifiche di sicurezza e per la corretta definizione dell'attività sismica.</p>	
<p>Per la classe I2 di FATTIBILITA' IDRAULICA non è necessario indicare specifiche condizioni di fattibilità dovute a limitazioni di carattere idraulico ai fini della valida formazione del titolo abilitativo all'attività edilizia. Al fine di perseguire un maggiore livello di sicurezza e comunque non peggiorare quello esistente, nella realizzazione degli interventi dovranno comunque essere presi degli accorgimenti relativamente ad una corretta regimazione delle acque superficiali ed all'assetto del reticolo idrografico.</p>	
<p>Per le porzioni di area ricadenti in classe I4 di FATTIBILITA' IDRAULICA derivante da pericolosità idraulica I3, non possono essere previsti interventi di carattere edificatorio senza l'applicazione di soluzioni progettuali che conducano alla riduzione dell'attuale grado di rischio. Allo stato attuale in tali aree sono consentiti interventi, diversi da quelli indicati nelle lettere dalla a) alla l) di cui al punto 3.2.2.1 del DPGR 53/R, tipo verde non attrezzato, adeguamenti di infrastrutture esistenti senza modifiche altimetriche</p>	
<p>Per le porzioni di area ricadenti in classe I4 di FATTIBILITA' IDRAULICA derivante da pericolosità idraulica I4, gli interventi realizzabili risultano unicamente quelli consentiti, senza condizioni di messa in sicurezza idraulica, dall'art.2 della LR 21/12 attuabili con le modalità disciplinate dalla stessa legge.</p>	
<p>Tutela dei 10 ml dai corsi d'acqua di cui all'art. 1 della LR 21/12 definiti su reticolo idrografico e di gestione della Regione Toscana approvato con DCRT 09/2015</p>	



<b>Intervento n°56</b>	
<b>Sigla intervento:</b>	<b>TR02*</b>
Geomorfologia:	Deposito colluviale, corpo di frana inattiva, Superficie alluvionale
MOPS:	Zone stabili suscettibili di amplificazioni locali (Z6, Z8), Zone suscettibili di instabilità di versante quiescente (FRb)
Pericolosità geologica:	Pericolosità geologica media (G.2)
Pericolosità sismica locale:	Pericolosità sismica locale elevata (S.3)
Pericolosità idraulica:	Pericolosità idraulica media (I.2), Pericolosità idraulica molto elevata (I.4)
Fattibilità geologica:	CLASSE G2
Fattibilità sismica:	CLASSE S3
Fattibilità idraulica:	CLASSE I2, CLASSE I4
<p>Classe G2 di FATTIBILITA' GEOLOGICA. L'area non presenta particolari condizionamenti di carattere geomorfologico-geologico-geotecnico; i requisiti di attuazione dell'intervento sono indicati in funzione delle specifiche indagini da eseguirsi a livello edificatorio ai sensi del D.M. 14/1/2008 e D.P.G.R. 9/7/2009 n. 36/R. Gli interventi non dovranno peggiorare le condizioni ed i processi geomorfologici presenti.</p>	
<p>Classe S3 di FATTIBILITA' SISMICA. Zona stabile suscettibile di amplificazione locale caratterizzata da alto contrasto di impedenza sismica tra copertura e substrato rigido entro alcune decine di metri: è da realizzare una campagna di indagini geofisica e geotecnica che definisca spessori, geometrie e velocità sismiche dei litotipi sepolti al fine di valutare l'entità del contrasto di rigidità sismica dei terreni tra copertura e bedrock sismico.</p>	
<p>Classe S3 di FATTIBILITA' SISMICA. Zona suscettibile di instabilità di versante quiescente: sono da realizzare indagini geofisiche e geotecniche per le opportune verifiche di sicurezza e per la corretta definizione dell'attività sismica.</p>	
<p>Per la classe I2 di FATTIBILITA' IDRAULICA non è necessario indicare specifiche condizioni di fattibilità dovute a limitazioni di carattere idraulico ai fini della valida formazione del titolo abilitativo all'attività edilizia. Al fine di perseguire un maggiore livello di sicurezza e comunque non peggiorare quello esistente, nella realizzazione degli interventi dovranno comunque essere presi degli accorgimenti relativamente ad una corretta regimazione delle acque superficiali ed all'assetto del reticolo idrografico.</p>	
<p>Per le porzioni di area ricadenti in classe I4 di FATTIBILITA' IDRAULICA derivante da pericolosità idraulica I4, gli interventi realizzabili risultano unicamente quelli consentiti, senza condizioni di messa in sicurezza idraulica, dall'art.2 della LR 21/12 attuabili con le modalità disciplinate dalla stessa legge.</p>	
<p>Tutela dei 10 ml dai corsi d'acqua di cui all'art. 1 della LR 21/12 definiti su reticolo idrografico e di gestione della Regione Toscana approvato con DCRT 09/2015</p>	

<b>Intervento n°57</b>	
<b>Sigla intervento:</b>	<b>RQ42</b>
Geomorfologia:	Conoide alluvionale
MOPS:	Zone stabili suscettibili di amplificazioni locali (Z11)
Pericolosità geologica:	Pericolosità geologica media (G.2)
Pericolosità sismica locale:	Pericolosità sismica locale media (S.2)
Pericolosità idraulica:	Pericolosità idraulica media (I.2)
Fattibilità geologica:	CLASSE G2
Fattibilità sismica:	CLASSE S2
Fattibilità idraulica:	CLASSE I2
<p>Classe G2 di FATTIBILITA' GEOLOGICA. L'area non presenta particolari condizionamenti di carattere geomorfologico-geologico-geotecnico; i requisiti di attuazione dell'intervento sono indicati in funzione delle specifiche indagini da eseguirsi a livello edificatorio ai sensi del D.M. 14/1/2008 e D.P.G.R. 9/7/2009 n. 36/R. Gli interventi non dovranno peggiorare le condizioni ed i processi geomorfologici presenti.</p>	
<p>Classe S2 di FATTIBILITA' SISMICA. Non è necessario indicare condizioni di fattibilità specifiche per la fase attuativa o per la valida formazione del titolo abilitativo all'attività edilizia. I requisiti di attuazione dell'intervento sono indicati in funzione delle specifiche indagini da eseguirsi a livello edificatorio ai sensi del D.M. 14/1/2008 e D.P.G.R. 9/7/2009 n. 36/R.</p>	
<p>Per la classe I2 di FATTIBILITA' IDRAULICA non è necessario indicare specifiche condizioni di fattibilità dovute a limitazioni di carattere idraulico ai fini della valida formazione del titolo abilitativo all'attività edilizia. Al fine di perseguire un maggiore livello di sicurezza e comunque non peggiorare quello esistente, nella realizzazione degli interventi dovranno comunque essere presi degli accorgimenti relativamente ad una corretta regimazione delle acque superficiali ed all'assetto del reticolo idrografico.</p>	

<b>Intervento n°58</b>	
<b>Sigla intervento:</b>	<b>TR10</b>
Geomorfologia:	Superficie alluvionale
MOPS:	Zone stabili suscettibili di amplificazioni locali (Z12)
Pericolosità geologica:	Pericolosità geologica media (G.2)
Pericolosità sismica locale:	Pericolosità sismica locale media (S.2)
Pericolosità idraulica:	Pericolosità idraulica media (I.2), Pericolosità idraulica elevata (I.3), Pericolosità idraulica molto elevata (I.4)
Fattibilità geologica:	CLASSE G2
Fattibilità sismica:	CLASSE S2
Fattibilità idraulica:	CLASSE I2, CLASSE I4
<p>Classe G2 di FATTIBILITA' GEOLOGICA. L'area non presenta particolari condizionamenti di carattere geomorfologico-geologico-geotecnico; i requisiti di attuazione dell'intervento sono indicati in funzione delle specifiche indagini da eseguirsi a livello edificatorio ai sensi del D.M. 14/1/2008 e D.P.G.R. 9/7/2009 n. 36/R. Gli interventi non dovranno peggiorare le condizioni ed i processi geomorfologici presenti.</p>	
<p>Classe S2 di FATTIBILITA' SISMICA. Non è necessario indicare condizioni di fattibilità specifiche per la fase attuativa o per la valida formazione del titolo abilitativo all'attività edilizia. I requisiti di attuazione dell'intervento sono indicati in funzione delle specifiche indagini da eseguirsi a livello edificatorio ai sensi del D.M. 14/1/2008 e D.P.G.R. 9/7/2009 n. 36/R.</p>	
<p>Per la classe I2 di FATTIBILITA' IDRAULICA non è necessario indicare specifiche condizioni di fattibilità dovute a limitazioni di carattere idraulico ai fini della valida formazione del titolo abilitativo all'attività edilizia. Al fine di perseguire un maggiore livello di sicurezza e comunque non peggiorare quello esistente, nella realizzazione degli interventi dovranno comunque essere presi degli accorgimenti relativamente ad una corretta regimazione delle acque superficiali ed all'assetto del reticolo idrografico.</p>	
<p>Per le porzioni di area ricadenti in classe I4 di FATTIBILITA' IDRAULICA derivante da pericolosità idraulica I3 e da prescrizioni idrauliche precisate dallo studio a supporto del Regolamento Urbanistico non possono essere previsti interventi di carattere edificatorio senza l'applicazione di soluzioni progettuali che conducano alla riduzione dell'attuale grado di rischio. Allo stato attuale in tali aree sono consentiti interventi, diversi da quelli indicati nelle lettere dalla a) alla l) di cui al punto 3.2.2.1 del DPGR 53/R, tipo verde non attrezzato, adeguamenti di infrastrutture esistenti senza modifiche altimetriche</p>	
<p>Per le porzioni di area ricadenti in classe I4 di FATTIBILITA' IDRAULICA derivante da pericolosità idraulica I4, gli interventi realizzabili risultano unicamente quelli consentiti, senza condizioni di messa in sicurezza idraulica, dall'art.2 della LR 21/12 attuabili con le modalità disciplinate dalla stessa legge.</p>	
<p>Tutela dei 10 ml dai corsi d'acqua di cui all'art. 1 della LR 21/12 definiti su reticolo idrografico e di gestione della Regione Toscana approvato con DCRT 09/2015</p>	

<b>Intervento n°59</b>	
<b>Sigla intervento:</b>	<b>TR13</b>
Geomorfologia:	Superficie alluvionale
MOPS:	Zone stabili suscettibili di amplificazioni locali (Z12)
Pericolosità geologica:	Pericolosità geologica media (G.2)
Pericolosità sismica locale:	Pericolosità sismica locale media (S.2)
Pericolosità idraulica:	Pericolosità idraulica media (I.2), Pericolosità idraulica elevata (I.3), Pericolosità idraulica molto elevata (I.4)
Fattibilità geologica:	CLASSE G2
Fattibilità sismica:	CLASSE S2
Fattibilità idraulica:	CLASSE I2, CLASSE I4
<p>Classe G2 di FATTIBILITA' GEOLOGICA. L'area non presenta particolari condizionamenti di carattere geomorfologico-geologico-geotecnico; i requisiti di attuazione dell'intervento sono indicati in funzione delle specifiche indagini da eseguirsi a livello edificatorio ai sensi del D.M. 14/1/2008 e D.P.G.R. 9/7/2009 n. 36/R. Gli interventi non dovranno peggiorare le condizioni ed i processi geomorfologici presenti.</p>	
<p>Classe S2 di FATTIBILITA' SISMICA. Non è necessario indicare condizioni di fattibilità specifiche per la fase attuativa o per la valida formazione del titolo abilitativo all'attività edilizia. I requisiti di attuazione dell'intervento sono indicati in funzione delle specifiche indagini da eseguirsi a livello edificatorio ai sensi del D.M. 14/1/2008 e D.P.G.R. 9/7/2009 n. 36/R.</p>	
<p>Per la classe I2 di FATTIBILITA' IDRAULICA non è necessario indicare specifiche condizioni di fattibilità dovute a limitazioni di carattere idraulico ai fini della valida formazione del titolo abilitativo all'attività edilizia. Al fine di perseguire un maggiore livello di sicurezza e comunque non peggiorare quello esistente, nella realizzazione degli interventi dovranno comunque essere presi degli accorgimenti relativamente ad una corretta regimazione delle acque superficiali ed all'assetto del reticolo idrografico.</p>	
<p>Per le porzioni di area ricadenti in classe I4 di FATTIBILITA' IDRAULICA derivante da pericolosità idraulica I3, non possono essere previsti interventi di carattere edificatorio senza l'applicazione di soluzioni progettuali che conducano alla riduzione dell'attuale grado di rischio. Allo stato attuale in tali aree sono consentiti interventi, diversi da quelli indicati nelle lettere dalla a) alla l) di cui al punto 3.2.2.1 del DPGR 53/R, tipo verde non attrezzato, adeguamenti di infrastrutture esistenti senza modifiche altimetriche</p>	
<p>Per le porzioni di area ricadenti in classe I4 di FATTIBILITA' IDRAULICA derivante dalla presenza del vincolo dei 10 mt dai corsi d'acqua, vale la tutela di cui all'art. 1 della LR 21/12.</p>	
<p>Tutela dei 10 ml dai corsi d'acqua di cui all'art. 1 della LR 21/12 definiti su reticolo idrografico e di gestione della Regione Toscana approvato con DCRT 09/2015</p>	

<b>Intervento n°60</b>	
<b>Sigla intervento:</b>	<b>TR14</b>
Geomorfologia:	Superficie alluvionale
MOPS:	Zone stabili suscettibili di amplificazioni locali (Z12)
Pericolosità geologica:	Pericolosità geologica media (G.2)
Pericolosità sismica locale:	Pericolosità sismica locale media (S.2)
Pericolosità idraulica:	Pericolosità idraulica media (I.2), Pericolosità idraulica molto elevata (I.4)
Fattibilità geologica:	CLASSE G2
Fattibilità sismica:	CLASSE S2
Fattibilità idraulica:	CLASSE I2, CLASSE I4
<p>Classe G2 di FATTIBILITA' GEOLOGICA. L'area non presenta particolari condizionamenti di carattere geomorfologico-geologico-geotecnico; i requisiti di attuazione dell'intervento sono indicati in funzione delle specifiche indagini da eseguirsi a livello edificatorio ai sensi del D.M. 14/1/2008 e D.P.G.R. 9/7/2009 n. 36/R. Gli interventi non dovranno peggiorare le condizioni ed i processi geomorfologici presenti.</p>	
<p>Classe S2 di FATTIBILITA' SISMICA. Non è necessario indicare condizioni di fattibilità specifiche per la fase attuativa o per la valida formazione del titolo abilitativo all'attività edilizia. I requisiti di attuazione dell'intervento sono indicati in funzione delle specifiche indagini da eseguirsi a livello edificatorio ai sensi del D.M. 14/1/2008 e D.P.G.R. 9/7/2009 n. 36/R.</p>	
<p>Per la classe I2 di FATTIBILITA' IDRAULICA non è necessario indicare specifiche condizioni di fattibilità dovute a limitazioni di carattere idraulico ai fini della valida formazione del titolo abilitativo all'attività edilizia. Al fine di perseguire un maggiore livello di sicurezza e comunque non peggiorare quello esistente, nella realizzazione degli interventi dovranno comunque essere presi degli accorgimenti relativamente ad una corretta regimazione delle acque superficiali ed all'assetto del reticolo idrografico.</p>	
<p>Per le porzioni di area ricadenti in classe I4 di FATTIBILITA' IDRAULICA derivante dalla presenza del vincolo dei 10 mt dai corsi d'acqua, vale la tutela di cui all'art. 1 della LR 21/12.</p>	
<p>Tutela dei 10 ml dai corsi d'acqua di cui all'art. 1 della LR 21/12 definiti su reticolo idrografico e di gestione della Regione Toscana approvato con DCRT 09/2015</p>	

<b>Intervento n°61</b>	
<b>Sigla intervento:</b>	<b>TR15</b>
Geomorfologia:	Superficie alluvionale
MOPS:	Zone stabili suscettibili di amplificazioni locali (Z12)
Pericolosità geologica:	Pericolosità geologica media (G.2)
Pericolosità sismica locale:	Pericolosità sismica locale media (S.2)
Pericolosità idraulica:	Pericolosità idraulica media (I.2), Pericolosità idraulica molto elevata (I.4)
Fattibilità geologica:	CLASSE G2
Fattibilità sismica:	CLASSE S2
Fattibilità idraulica:	CLASSE I2, CLASSE I4
<p>Classe G2 di FATTIBILITA' GEOLOGICA. L'area non presenta particolari condizionamenti di carattere geomorfologico-geologico-geotecnico; i requisiti di attuazione dell'intervento sono indicati in funzione delle specifiche indagini da eseguirsi a livello edificatorio ai sensi del D.M. 14/1/2008 e D.P.G.R. 9/7/2009 n. 36/R. Gli interventi non dovranno peggiorare le condizioni ed i processi geomorfologici presenti.</p>	
<p>Classe S2 di FATTIBILITA' SISMICA. Non è necessario indicare condizioni di fattibilità specifiche per la fase attuativa o per la valida formazione del titolo abilitativo all'attività edilizia. I requisiti di attuazione dell'intervento sono indicati in funzione delle specifiche indagini da eseguirsi a livello edificatorio ai sensi del D.M. 14/1/2008 e D.P.G.R. 9/7/2009 n. 36/R.</p>	
<p>Per la classe I2 di FATTIBILITA' IDRAULICA non è necessario indicare specifiche condizioni di fattibilità dovute a limitazioni di carattere idraulico ai fini della valida formazione del titolo abilitativo all'attività edilizia. Al fine di perseguire un maggiore livello di sicurezza e comunque non peggiorare quello esistente, nella realizzazione degli interventi dovranno comunque essere presi degli accorgimenti relativamente ad una corretta regimazione delle acque superficiali ed all'assetto del reticolo idrografico.</p>	
<p>Per le porzioni di area ricadenti in classe I4 di FATTIBILITA' IDRAULICA derivante dalla presenza del vincolo dei 10 mt dai corsi d'acqua, vale la tutela di cui all'art. 1 della LR 21/12.</p>	
<p>Tutela dei 10 ml dai corsi d'acqua di cui all'art. 1 della LR 21/12 definiti su reticolo idrografico e di gestione della Regione Toscana approvato con DCRT 09/2015</p>	

<b>Intervento n°62</b>	
<b>Sigla intervento:</b>	<b>TR19</b>
Geomorfologia:	Superficie alluvionale
MOPS:	Zone stabili suscettibili di amplificazioni locali (Z12)
Pericolosità geologica:	Pericolosità geologica media (G.2)
Pericolosità sismica locale:	Pericolosità sismica locale media (S.2)
Pericolosità idraulica:	Pericolosità idraulica media (I.2)
Fattibilità geologica:	CLASSE G2
Fattibilità sismica:	CLASSE S2
Fattibilità idraulica:	CLASSE I2
<p>Classe G2 di FATTIBILITA' GEOLOGICA. L'area non presenta particolari condizionamenti di carattere geomorfologico-geologico-geotecnico; i requisiti di attuazione dell'intervento sono indicati in funzione delle specifiche indagini da eseguirsi a livello edificatorio ai sensi del D.M. 14/1/2008 e D.P.G.R. 9/7/2009 n. 36/R. Gli interventi non dovranno peggiorare le condizioni ed i processi geomorfologici presenti.</p>	
<p>Classe S2 di FATTIBILITA' SISMICA. Non è necessario indicare condizioni di fattibilità specifiche per la fase attuativa o per la valida formazione del titolo abilitativo all'attività edilizia. I requisiti di attuazione dell'intervento sono indicati in funzione delle specifiche indagini da eseguirsi a livello edificatorio ai sensi del D.M. 14/1/2008 e D.P.G.R. 9/7/2009 n. 36/R.</p>	
<p>Per la classe I2 di FATTIBILITA' IDRAULICA non è necessario indicare specifiche condizioni di fattibilità dovute a limitazioni di carattere idraulico ai fini della valida formazione del titolo abilitativo all'attività edilizia. Al fine di perseguire un maggiore livello di sicurezza e comunque non peggiorare quello esistente, nella realizzazione degli interventi dovranno comunque essere presi degli accorgimenti relativamente ad una corretta regimazione delle acque superficiali ed all'assetto del reticolo idrografico.</p>	

<b>Intervento n°63</b>	
<b>Sigla intervento:</b>	<b>TR16</b>
Geomorfologia:	Superficie alluvionale
MOPS:	Zone stabili suscettibili di amplificazioni locali (Z12)
Pericolosità geologica:	Pericolosità geologica media (G.2)
Pericolosità sismica locale:	Pericolosità sismica locale media (S.2)
Pericolosità idraulica:	Pericolosità idraulica media (I.2)
Fattibilità geologica:	CLASSE G2
Fattibilità sismica:	CLASSE S2
Fattibilità idraulica:	CLASSE I2
<p>Classe G2 di FATTIBILITA' GEOLOGICA. L'area non presenta particolari condizionamenti di carattere geomorfologico-geologico-geotecnico; i requisiti di attuazione dell'intervento sono indicati in funzione delle specifiche indagini da eseguirsi a livello edificatorio ai sensi del D.M. 14/1/2008 e D.P.G.R. 9/7/2009 n. 36/R. Gli interventi non dovranno peggiorare le condizioni ed i processi geomorfologici presenti.</p>	
<p>Classe S2 di FATTIBILITA' SISMICA. Non è necessario indicare condizioni di fattibilità specifiche per la fase attuativa o per la valida formazione del titolo abilitativo all'attività edilizia. I requisiti di attuazione dell'intervento sono indicati in funzione delle specifiche indagini da eseguirsi a livello edificatorio ai sensi del D.M. 14/1/2008 e D.P.G.R. 9/7/2009 n. 36/R.</p>	
<p>Per la classe I2 di FATTIBILITA' IDRAULICA non è necessario indicare specifiche condizioni di fattibilità dovute a limitazioni di carattere idraulico ai fini della valida formazione del titolo abilitativo all'attività edilizia. Al fine di perseguire un maggiore livello di sicurezza e comunque non peggiorare quello esistente, nella realizzazione degli interventi dovranno comunque essere presi degli accorgimenti relativamente ad una corretta regimazione delle acque superficiali ed all'assetto del reticolo idrografico.</p>	

<b>Intervento n°64</b>	
<b>Sigla intervento:</b>	<b>RQ31</b>
Geomorfologia:	Superficie alluvionale
MOPS:	Zone stabili suscettibili di amplificazioni locali (Z12)
Pericolosità geologica:	Pericolosità geologica media (G.2)
Pericolosità sismica locale:	Pericolosità sismica locale media (S.2)
Pericolosità idraulica:	Pericolosità idraulica media (I.2)
Fattibilità geologica:	CLASSE G2
Fattibilità sismica:	CLASSE S2
Fattibilità idraulica:	CLASSE I2
<p>Classe G2 di FATTIBILITA' GEOLOGICA. L'area non presenta particolari condizionamenti di carattere geomorfologico-geologico-geotecnico; i requisiti di attuazione dell'intervento sono indicati in funzione delle specifiche indagini da eseguirsi a livello edificatorio ai sensi del D.M. 14/1/2008 e D.P.G.R. 9/7/2009 n. 36/R. Gli interventi non dovranno peggiorare le condizioni ed i processi geomorfologici presenti.</p>	
<p>Classe S2 di FATTIBILITA' SISMICA. Non è necessario indicare condizioni di fattibilità specifiche per la fase attuativa o per la valida formazione del titolo abilitativo all'attività edilizia. I requisiti di attuazione dell'intervento sono indicati in funzione delle specifiche indagini da eseguirsi a livello edificatorio ai sensi del D.M. 14/1/2008 e D.P.G.R. 9/7/2009 n. 36/R.</p>	
<p>Per la classe I2 di FATTIBILITA' IDRAULICA non è necessario indicare specifiche condizioni di fattibilità dovute a limitazioni di carattere idraulico ai fini della valida formazione del titolo abilitativo all'attività edilizia. Al fine di perseguire un maggiore livello di sicurezza e comunque non peggiorare quello esistente, nella realizzazione degli interventi dovranno comunque essere presi degli accorgimenti relativamente ad una corretta regimazione delle acque superficiali ed all'assetto del reticolo idrografico.</p>	

<b>Intervento n°65</b>	
<b>Sigla intervento:</b>	<b>RQ25</b>
Geomorfologia:	Superficie alluvionale
MOPS:	Zone stabili suscettibili di amplificazioni locali (Z12)
Pericolosità geologica:	Pericolosità geologica media (G.2)
Pericolosità sismica locale:	Pericolosità sismica locale media (S.2)
Pericolosità idraulica:	Pericolosità idraulica media (I.2)
Fattibilità geologica:	CLASSE G2
Fattibilità sismica:	CLASSE S2
Fattibilità idraulica:	CLASSE I2
<p>Classe G2 di FATTIBILITA' GEOLOGICA. L'area non presenta particolari condizionamenti di carattere geomorfologico-geologico-geotecnico; i requisiti di attuazione dell'intervento sono indicati in funzione delle specifiche indagini da eseguirsi a livello edificatorio ai sensi del D.M. 14/1/2008 e D.P.G.R. 9/7/2009 n. 36/R. Gli interventi non dovranno peggiorare le condizioni ed i processi geomorfologici presenti.</p>	
<p>Classe S2 di FATTIBILITA' SISMICA. Non è necessario indicare condizioni di fattibilità specifiche per la fase attuativa o per la valida formazione del titolo abilitativo all'attività edilizia. I requisiti di attuazione dell'intervento sono indicati in funzione delle specifiche indagini da eseguirsi a livello edificatorio ai sensi del D.M. 14/1/2008 e D.P.G.R. 9/7/2009 n. 36/R.</p>	
<p>Per la classe I2 di FATTIBILITA' IDRAULICA non è necessario indicare specifiche condizioni di fattibilità dovute a limitazioni di carattere idraulico ai fini della valida formazione del titolo abilitativo all'attività edilizia. Al fine di perseguire un maggiore livello di sicurezza e comunque non peggiorare quello esistente, nella realizzazione degli interventi dovranno comunque essere presi degli accorgimenti relativamente ad una corretta regimazione delle acque superficiali ed all'assetto del reticolo idrografico.</p>	



<b>Intervento n°66</b>	
<b>Sigla intervento:</b>	<b>RQ07</b>
Geomorfologia:	Superficie alluvionale
MOPS:	Zone stabili suscettibili di amplificazioni locali (Z12)
Pericolosità geologica:	Pericolosità geologica media (G.2)
Pericolosità sismica locale:	Pericolosità sismica locale media (S.2)
Pericolosità idraulica:	Pericolosità idraulica media (I.2)
Fattibilità geologica:	CLASSE G2
Fattibilità sismica:	CLASSE S2
Fattibilità idraulica:	CLASSE I2
<p>Classe G2 di FATTIBILITA' GEOLOGICA. L'area non presenta particolari condizionamenti di carattere geomorfologico-geologico-geotecnico; i requisiti di attuazione dell'intervento sono indicati in funzione delle specifiche indagini da eseguirsi a livello edificatorio ai sensi del D.M. 14/1/2008 e D.P.G.R. 9/7/2009 n. 36/R. Gli interventi non dovranno peggiorare le condizioni ed i processi geomorfologici presenti.</p>	
<p>Classe S2 di FATTIBILITA' SISMICA. Non è necessario indicare condizioni di fattibilità specifiche per la fase attuativa o per la valida formazione del titolo abilitativo all'attività edilizia. I requisiti di attuazione dell'intervento sono indicati in funzione delle specifiche indagini da eseguirsi a livello edificatorio ai sensi del D.M. 14/1/2008 e D.P.G.R. 9/7/2009 n. 36/R.</p>	
<p>Per la classe I2 di FATTIBILITA' IDRAULICA non è necessario indicare specifiche condizioni di fattibilità dovute a limitazioni di carattere idraulico ai fini della valida formazione del titolo abilitativo all'attività edilizia. Al fine di perseguire un maggiore livello di sicurezza e comunque non peggiorare quello esistente, nella realizzazione degli interventi dovranno comunque essere presi degli accorgimenti relativamente ad una corretta regimazione delle acque superficiali ed all'assetto del reticolo idrografico.</p>	

<b>Intervento n°67</b>	
<b>Sigla intervento:</b>	<b>TR11</b>
Geomorfologia:	Superficie alluvionale, Conoide alluvionale
MOPS:	Zone stabili suscettibili di amplificazioni locali (Z12, Z8)
Pericolosità geologica:	Pericolosità geologica media (G.2)
Pericolosità sismica locale:	Pericolosità sismica locale media (S.2), Pericolosità sismica locale elevata (S.3)
Pericolosità idraulica:	Pericolosità idraulica media (I.2)
Fattibilità geologica:	CLASSE G2
Fattibilità sismica:	CLASSE S2, CLASSE S3
Fattibilità idraulica:	CLASSE I2
<p>Classe G2 di FATTIBILITA' GEOLOGICA. L'area non presenta particolari condizionamenti di carattere geomorfologico-geologico-geotecnico; i requisiti di attuazione dell'intervento sono indicati in funzione delle specifiche indagini da eseguirsi a livello edificatorio ai sensi del D.M. 14/1/2008 e D.P.G.R. 9/7/2009 n. 36/R. Gli interventi non dovranno peggiorare le condizioni ed i processi geomorfologici presenti.</p>	
<p>Classe S2 di FATTIBILITA' SISMICA. Non è necessario indicare condizioni di fattibilità specifiche per la fase attuativa o per la valida formazione del titolo abilitativo all'attività edilizia. I requisiti di attuazione dell'intervento sono indicati in funzione delle specifiche indagini da eseguirsi a livello edificatorio ai sensi del D.M. 14/1/2008 e D.P.G.R. 9/7/2009 n. 36/R.</p>	
<p>Classe S3 di FATTIBILITA' SISMICA. Zona stabile suscettibile di amplificazione locale caratterizzata da alto contrasto di impedenza sismica tra copertura e substrato rigido entro alcune decine di metri: è da realizzare una campagna di indagini geofisica e geotecnica che definisca spessori, geometrie e velocità sismiche dei litotipi sepolti al fine di valutare l'entità del contrasto di rigidità sismica dei terreni tra copertura e bedrock sismico.</p>	
<p>Per la classe I2 di FATTIBILITA' IDRAULICA non è necessario indicare specifiche condizioni di fattibilità dovute a limitazioni di carattere idraulico ai fini della valida formazione del titolo abilitativo all'attività edilizia. Al fine di perseguire un maggiore livello di sicurezza e comunque non peggiorare quello esistente, nella realizzazione degli interventi dovranno comunque essere presi degli accorgimenti relativamente ad una corretta regimazione delle acque superficiali ed all'assetto del reticolo idrografico.</p>	

<b>Intervento n°68</b>	
<b>Sigla intervento:</b>	<b>RQ08*</b>
Geomorfologia:	Superficie alluvionale, Deposito colluviale
MOPS:	Zone stabili suscettibili di amplificazioni locali (Z8)
Pericolosità geologica:	Pericolosità geologica media (G.2)
Pericolosità sismica locale:	Pericolosità sismica locale elevata (S.3)
Pericolosità idraulica:	Pericolosità idraulica media (I.2)
Fattibilità geologica:	CLASSE G2
Fattibilità sismica:	CLASSE S3
Fattibilità idraulica:	CLASSE I2
<p>Classe G2 di FATTIBILITA' GEOLOGICA. L'area non presenta particolari condizionamenti di carattere geomorfologico-geologico-geotecnico; i requisiti di attuazione dell'intervento sono indicati in funzione delle specifiche indagini da eseguirsi a livello edificatorio ai sensi del D.M. 14/1/2008 e D.P.G.R. 9/7/2009 n. 36/R. Gli interventi non dovranno peggiorare le condizioni ed i processi geomorfologici presenti.</p>	
<p>Classe S3 di FATTIBILITA' SISMICA. Zona stabile suscettibile di amplificazione locale caratterizzata da alto contrasto di impedenza sismica tra copertura e substrato rigido entro alcune decine di metri: è da realizzare una campagna di indagini geofisica e geotecnica che definisca spessori, geometrie e velocità sismiche dei litotipi sepolti al fine di valutare l'entità del contrasto di rigidità sismica dei terreni tra copertura e bedrock sismico.</p>	
<p>Per la classe I2 di FATTIBILITA' IDRAULICA non è necessario indicare specifiche condizioni di fattibilità dovute a limitazioni di carattere idraulico ai fini della valida formazione del titolo abilitativo all'attività edilizia. Al fine di perseguire un maggiore livello di sicurezza e comunque non peggiorare quello esistente, nella realizzazione degli interventi dovranno comunque essere presi degli accorgimenti relativamente ad una corretta regimazione delle acque superficiali ed all'assetto del reticolo idrografico.</p>	

<b>Intervento n°69</b>	
<b>Sigla intervento:</b>	<b>RQ11*</b>
Geomorfologia:	Superficie alluvionale
MOPS:	Zone stabili suscettibili di amplificazioni locali (Z12, Z8)
Pericolosità geologica:	Pericolosità geologica media (G.2)
Pericolosità sismica locale:	Pericolosità sismica locale media (S.2), Pericolosità sismica locale elevata (S.3)
Pericolosità idraulica:	Pericolosità idraulica media (I.2)
Fattibilità geologica:	CLASSE G2
Fattibilità sismica:	CLASSE S2, CLASSE S3
Fattibilità idraulica:	CLASSE I2
<p>Classe G2 di FATTIBILITA' GEOLOGICA. L'area non presenta particolari condizionamenti di carattere geomorfologico-geologico-geotecnico; i requisiti di attuazione dell'intervento sono indicati in funzione delle specifiche indagini da eseguirsi a livello edificatorio ai sensi del D.M. 14/1/2008 e D.P.G.R. 9/7/2009 n. 36/R. Gli interventi non dovranno peggiorare le condizioni ed i processi geomorfologici presenti.</p>	
<p>Classe S2 di FATTIBILITA' SISMICA. Non è necessario indicare condizioni di fattibilità specifiche per la fase attuativa o per la valida formazione del titolo abilitativo all'attività edilizia. I requisiti di attuazione dell'intervento sono indicati in funzione delle specifiche indagini da eseguirsi a livello edificatorio ai sensi del D.M. 14/1/2008 e D.P.G.R. 9/7/2009 n. 36/R.</p>	
<p>Classe S3 di FATTIBILITA' SISMICA. Zona stabile suscettibile di amplificazione locale caratterizzata da alto contrasto di impedenza sismica tra copertura e substrato rigido entro alcune decine di metri: è da realizzare una campagna di indagini geofisica e geotecnica che definisca spessori, geometrie e velocità sismiche dei litotipi sepolti al fine di valutare l'entità del contrasto di rigidità sismica dei terreni tra copertura e bedrock sismico.</p>	
<p>Per la classe I2 di FATTIBILITA' IDRAULICA non è necessario indicare specifiche condizioni di fattibilità dovute a limitazioni di carattere idraulico ai fini della valida formazione del titolo abilitativo all'attività edilizia. Al fine di perseguire un maggiore livello di sicurezza e comunque non peggiorare quello esistente, nella realizzazione degli interventi dovranno comunque essere presi degli accorgimenti relativamente ad una corretta regimazione delle acque superficiali ed all'assetto del reticolo idrografico.</p>	

<b>Intervento n°70</b>	
<b>Sigla intervento:</b>	<b>RQ13**</b>
Geomorfologia:	Superficie alluvionale
MOPS:	Zone stabili suscettibili di amplificazioni locali (Z12)
Pericolosità geologica:	Pericolosità geologica media (G.2)
Pericolosità sismica locale:	Pericolosità sismica locale media (S.2)
Pericolosità idraulica:	Pericolosità idraulica media (I.2)
Fattibilità geologica:	CLASSE G2
Fattibilità sismica:	CLASSE S2
Fattibilità idraulica:	CLASSE I2
<p>Classe G2 di FATTIBILITA' GEOLOGICA. L'area non presenta particolari condizionamenti di carattere geomorfologico-geologico-geotecnico; i requisiti di attuazione dell'intervento sono indicati in funzione delle specifiche indagini da eseguirsi a livello edificatorio ai sensi del D.M. 14/1/2008 e D.P.G.R. 9/7/2009 n. 36/R. Gli interventi non dovranno peggiorare le condizioni ed i processi geomorfologici presenti.</p>	
<p>Classe S2 di FATTIBILITA' SISMICA. Non è necessario indicare condizioni di fattibilità specifiche per la fase attuativa o per la valida formazione del titolo abilitativo all'attività edilizia. I requisiti di attuazione dell'intervento sono indicati in funzione delle specifiche indagini da eseguirsi a livello edificatorio ai sensi del D.M. 14/1/2008 e D.P.G.R. 9/7/2009 n. 36/R.</p>	
<p>Per la classe I2 di FATTIBILITA' IDRAULICA non è necessario indicare specifiche condizioni di fattibilità dovute a limitazioni di carattere idraulico ai fini della valida formazione del titolo abilitativo all'attività edilizia. Al fine di perseguire un maggiore livello di sicurezza e comunque non peggiorare quello esistente, nella realizzazione degli interventi dovranno comunque essere presi degli accorgimenti relativamente ad una corretta regimazione delle acque superficiali ed all'assetto del reticolo idrografico.</p>	

<b>Intervento n°71</b>	
<b>Sigla intervento:</b>	<b>RQ14*</b>
Geomorfologia:	Superficie alluvionale
MOPS:	Zone stabili suscettibili di amplificazioni locali (Z12)
Pericolosità geologica:	Pericolosità geologica media (G.2)
Pericolosità sismica locale:	Pericolosità sismica locale media (S.2)
Pericolosità idraulica:	Pericolosità idraulica media (I.2)
Fattibilità geologica:	CLASSE G2
Fattibilità sismica:	CLASSE S2
Fattibilità idraulica:	CLASSE I2
<p>Classe G2 di FATTIBILITA' GEOLOGICA. L'area non presenta particolari condizionamenti di carattere geomorfologico-geologico-geotecnico; i requisiti di attuazione dell'intervento sono indicati in funzione delle specifiche indagini da eseguirsi a livello edificatorio ai sensi del D.M. 14/1/2008 e D.P.G.R. 9/7/2009 n. 36/R. Gli interventi non dovranno peggiorare le condizioni ed i processi geomorfologici presenti.</p>	
<p>Classe S2 di FATTIBILITA' SISMICA. Non è necessario indicare condizioni di fattibilità specifiche per la fase attuativa o per la valida formazione del titolo abilitativo all'attività edilizia. I requisiti di attuazione dell'intervento sono indicati in funzione delle specifiche indagini da eseguirsi a livello edificatorio ai sensi del D.M. 14/1/2008 e D.P.G.R. 9/7/2009 n. 36/R.</p>	
<p>Per la classe I2 di FATTIBILITA' IDRAULICA non è necessario indicare specifiche condizioni di fattibilità dovute a limitazioni di carattere idraulico ai fini della valida formazione del titolo abilitativo all'attività edilizia. Al fine di perseguire un maggiore livello di sicurezza e comunque non peggiorare quello esistente, nella realizzazione degli interventi dovranno comunque essere presi degli accorgimenti relativamente ad una corretta regimazione delle acque superficiali ed all'assetto del reticolo idrografico.</p>	

<b>Intervento n°72</b>	
<b>Sigla intervento:</b>	<b>Lotto interstiziale e di margine</b>
Geomorfologia:	Superficie alluvionale
MOPS:	Zone stabili suscettibili di amplificazioni locali (Z12)
Pericolosità geologica:	Pericolosità geologica media (G.2)
Pericolosità sismica locale:	Pericolosità sismica locale media (S.2)
Pericolosità idraulica:	Pericolosità idraulica media (I.2)
Fattibilità geologica:	CLASSE G2
Fattibilità sismica:	CLASSE S2
Fattibilità idraulica:	CLASSE I2
<p>Classe G2 di FATTIBILITA' GEOLOGICA. L'area non presenta particolari condizionamenti di carattere geomorfologico-geologico-geotecnico; i requisiti di attuazione dell'intervento sono indicati in funzione delle specifiche indagini da eseguirsi a livello edificatorio ai sensi del D.M. 14/1/2008 e D.P.G.R. 9/7/2009 n. 36/R. Gli interventi non dovranno peggiorare le condizioni ed i processi geomorfologici presenti.</p>	
<p>Classe S2 di FATTIBILITA' SISMICA. Non è necessario indicare condizioni di fattibilità specifiche per la fase attuativa o per la valida formazione del titolo abilitativo all'attività edilizia. I requisiti di attuazione dell'intervento sono indicati in funzione delle specifiche indagini da eseguirsi a livello edificatorio ai sensi del D.M. 14/1/2008 e D.P.G.R. 9/7/2009 n. 36/R.</p>	
<p>Per la classe I2 di FATTIBILITA' IDRAULICA non è necessario indicare specifiche condizioni di fattibilità dovute a limitazioni di carattere idraulico ai fini della valida formazione del titolo abilitativo all'attività edilizia. Al fine di perseguire un maggiore livello di sicurezza e comunque non peggiorare quello esistente, nella realizzazione degli interventi dovranno comunque essere presi degli accorgimenti relativamente ad una corretta regimazione delle acque superficiali ed all'assetto del reticolo idrografico.</p>	

<b>Intervento n°73</b>	
<b>Sigla intervento:</b>	<b>TR21*</b>
Geomorfologia:	Superficie alluvionale
MOPS:	Zone stabili suscettibili di amplificazioni locali (Z12)
Pericolosità geologica:	Pericolosità geologica media (G.2)
Pericolosità sismica locale:	Pericolosità sismica locale media (S.2)
Pericolosità idraulica:	Pericolosità idraulica media (I.2), Pericolosità idraulica molto elevata (I.4)
Fattibilità geologica:	CLASSE G2
Fattibilità sismica:	CLASSE S2
Fattibilità idraulica:	CLASSE I2, CLASSE I4
<p>Classe G2 di FATTIBILITA' GEOLOGICA. L'area non presenta particolari condizionamenti di carattere geomorfologico-geologico-geotecnico; i requisiti di attuazione dell'intervento sono indicati in funzione delle specifiche indagini da eseguirsi a livello edificatorio ai sensi del D.M. 14/1/2008 e D.P.G.R. 9/7/2009 n. 36/R. Gli interventi non dovranno peggiorare le condizioni ed i processi geomorfologici presenti.</p>	
<p>Classe S2 di FATTIBILITA' SISMICA. Non è necessario indicare condizioni di fattibilità specifiche per la fase attuativa o per la valida formazione del titolo abilitativo all'attività edilizia. I requisiti di attuazione dell'intervento sono indicati in funzione delle specifiche indagini da eseguirsi a livello edificatorio ai sensi del D.M. 14/1/2008 e D.P.G.R. 9/7/2009 n. 36/R.</p>	
<p>Per la classe I2 di FATTIBILITA' IDRAULICA non è necessario indicare specifiche condizioni di fattibilità dovute a limitazioni di carattere idraulico ai fini della valida formazione del titolo abilitativo all'attività edilizia. Al fine di perseguire un maggiore livello di sicurezza e comunque non peggiorare quello esistente, nella realizzazione degli interventi dovranno comunque essere presi degli accorgimenti relativamente ad una corretta regimazione delle acque superficiali ed all'assetto del reticolo idrografico.</p>	
<p>Per le porzioni di area ricadenti in classe I4 di FATTIBILITA' IDRAULICA derivante dalla presenza del vincolo dei 10 mt dai corsi d'acqua, vale la tutela di cui all'art. 1 della LR 21/12.</p>	
<p>Tutela dei 10 ml dai corsi d'acqua di cui all'art. 1 della LR 21/12 definiti su reticolo idrografico e di gestione della Regione Toscana approvato con DCRT 09/2015</p>	

<b>Intervento n°74</b>	
<b>Sigla intervento:</b>	<b>TR22*</b>
Geomorfologia:	Superficie alluvionale
MOPS:	Zone stabili suscettibili di amplificazioni locali (Z12)
Pericolosità geologica:	Pericolosità geologica media (G.2)
Pericolosità sismica locale:	Pericolosità sismica locale media (S.2)
Pericolosità idraulica:	Pericolosità idraulica media (I.2), Pericolosità idraulica molto elevata (I.4)
Fattibilità geologica:	CLASSE G2
Fattibilità sismica:	CLASSE S2
Fattibilità idraulica:	CLASSE I2, CLASSE I4
<p>Classe G2 di FATTIBILITA' GEOLOGICA. L'area non presenta particolari condizionamenti di carattere geomorfologico-geologico-geotecnico; i requisiti di attuazione dell'intervento sono indicati in funzione delle specifiche indagini da eseguirsi a livello edificatorio ai sensi del D.M. 14/1/2008 e D.P.G.R. 9/7/2009 n. 36/R. Gli interventi non dovranno peggiorare le condizioni ed i processi geomorfologici presenti.</p>	
<p>Classe S2 di FATTIBILITA' SISMICA. Non è necessario indicare condizioni di fattibilità specifiche per la fase attuativa o per la valida formazione del titolo abilitativo all'attività edilizia. I requisiti di attuazione dell'intervento sono indicati in funzione delle specifiche indagini da eseguirsi a livello edificatorio ai sensi del D.M. 14/1/2008 e D.P.G.R. 9/7/2009 n. 36/R.</p>	
<p>Per la classe I2 di FATTIBILITA' IDRAULICA non è necessario indicare specifiche condizioni di fattibilità dovute a limitazioni di carattere idraulico ai fini della valida formazione del titolo abilitativo all'attività edilizia. Al fine di perseguire un maggiore livello di sicurezza e comunque non peggiorare quello esistente, nella realizzazione degli interventi dovranno comunque essere presi degli accorgimenti relativamente ad una corretta regimazione delle acque superficiali ed all'assetto del reticolo idrografico.</p>	
<p>Per le porzioni di area ricadenti in classe I4 di FATTIBILITA' IDRAULICA derivante dalla presenza del vincolo dei 10 mt dai corsi d'acqua, vale la tutela di cui all'art. 1 della LR 21/12.</p>	
<p>Tutela dei 10 ml dai corsi d'acqua di cui all'art. 1 della LR 21/12 definiti su reticolo idrografico e di gestione della Regione Toscana approvato con DCRT 09/2015</p>	



<b>Intervento n°75</b>	
<b>Sigla intervento:</b>	<b>RQ45</b>
Geomorfologia:	Superficie alluvionale
MOPS:	Zone stabili suscettibili di amplificazioni locali (Z12)
Pericolosità geologica:	Pericolosità geologica media (G.2)
Pericolosità sismica locale:	Pericolosità sismica locale media (S.2)
Pericolosità idraulica:	Pericolosità idraulica media (I.2), Pericolosità idraulica molto elevata (I.4)
Fattibilità geologica:	CLASSE G2
Fattibilità sismica:	CLASSE S2
Fattibilità idraulica:	CLASSE I2, CLASSE I4
<p>Classe G2 di FATTIBILITA' GEOLOGICA. L'area non presenta particolari condizionamenti di carattere geomorfologico-geologico-geotecnico; i requisiti di attuazione dell'intervento sono indicati in funzione delle specifiche indagini da eseguirsi a livello edificatorio ai sensi del D.M. 14/1/2008 e D.P.G.R. 9/7/2009 n. 36/R. Gli interventi non dovranno peggiorare le condizioni ed i processi geomorfologici presenti.</p>	
<p>Classe S2 di FATTIBILITA' SISMICA. Non è necessario indicare condizioni di fattibilità specifiche per la fase attuativa o per la valida formazione del titolo abilitativo all'attività edilizia. I requisiti di attuazione dell'intervento sono indicati in funzione delle specifiche indagini da eseguirsi a livello edificatorio ai sensi del D.M. 14/1/2008 e D.P.G.R. 9/7/2009 n. 36/R.</p>	
<p>Per la classe I2 di FATTIBILITA' IDRAULICA non è necessario indicare specifiche condizioni di fattibilità dovute a limitazioni di carattere idraulico ai fini della valida formazione del titolo abilitativo all'attività edilizia. Al fine di perseguire un maggiore livello di sicurezza e comunque non peggiorare quello esistente, nella realizzazione degli interventi dovranno comunque essere presi degli accorgimenti relativamente ad una corretta regimazione delle acque superficiali ed all'assetto del reticolo idrografico.</p>	
<p>Per le porzioni di area ricadenti in classe I4 di FATTIBILITA' IDRAULICA derivante dalla presenza del vincolo dei 10 mt dai corsi d'acqua, vale la tutela di cui all'art. 1 della LR 21/12.</p>	
<p>Tutela dei 10 ml dai corsi d'acqua di cui all'art. 1 della LR 21/12 definiti su reticolo idrografico e di gestione della Regione Toscana approvato con DCRT 09/2015</p>	

<b>Intervento n°76</b>	
<b>Sigla intervento:</b>	<b>RQ38</b>
Geomorfologia:	Conoide alluvionale - Superficie alluvionale
MOPS:	Zone stabili suscettibili di amplificazioni locali (Z12, Z18, Z26)
Pericolosità geologica:	Pericolosità geologica media (G.2)
Pericolosità sismica locale:	Pericolosità sismica locale media (S.2), Pericolosità sismica locale elevata (S.3)
Pericolosità idraulica:	Pericolosità idraulica media (I.2)
Fattibilità geologica:	CLASSE G2
Fattibilità sismica:	CLASSE S2, CLASSE S3
Fattibilità idraulica:	CLASSE I2
<p>Classe G2 di FATTIBILITA' GEOLOGICA. L'area non presenta particolari condizionamenti di carattere geomorfologico-geologico-geotecnico; i requisiti di attuazione dell'intervento sono indicati in funzione delle specifiche indagini da eseguirsi a livello edificatorio ai sensi del D.M. 14/1/2008 e D.P.G.R. 9/7/2009 n. 36/R. Gli interventi non dovranno peggiorare le condizioni ed i processi geomorfologici presenti.</p>	
<p>Classe S2 di FATTIBILITA' SISMICA. Non è necessario indicare condizioni di fattibilità specifiche per la fase attuativa o per la valida formazione del titolo abilitativo all'attività edilizia. I requisiti di attuazione dell'intervento sono indicati in funzione delle specifiche indagini da eseguirsi a livello edificatorio ai sensi del D.M. 14/1/2008 e D.P.G.R. 9/7/2009 n. 36/R.</p>	
<p>Classe S3 di FATTIBILITA' SISMICA. Zona stabile suscettibile di amplificazione locale caratterizzata da alto contrasto di impedenza sismica tra copertura e substrato rigido entro alcune decine di metri: è da realizzare una campagna di indagini geofisica e geotecnica che definisca spessori, geometrie e velocità sismiche dei litotipi sepolti al fine di valutare l'entità del contrasto di rigidità sismica dei terreni tra copertura e bedrock sismico.</p>	
<p>Per la classe I2 di FATTIBILITA' IDRAULICA non è necessario indicare specifiche condizioni di fattibilità dovute a limitazioni di carattere idraulico ai fini della valida formazione del titolo abilitativo all'attività edilizia. Al fine di perseguire un maggiore livello di sicurezza e comunque non peggiorare quello esistente, nella realizzazione degli interventi dovranno comunque essere presi degli accorgimenti relativamente ad una corretta regimazione delle acque superficiali ed all'assetto del reticolo idrografico.</p>	

<b>Intervento n°77</b>	
<b>Sigla intervento:</b>	<b>TR17*</b>
Geomorfologia:	Conoide alluvionale
MOPS:	Zone stabili suscettibili di amplificazioni locali (Z3, Z26)
Pericolosità geologica:	Pericolosità geologica media (G.2)
Pericolosità sismica locale:	Pericolosità sismica locale elevata (S.3)
Pericolosità idraulica:	Pericolosità idraulica media (I.2)
Fattibilità geologica:	CLASSE G2
Fattibilità sismica:	CLASSE S3
Fattibilità idraulica:	CLASSE I2
<p>Classe G2 di FATTIBILITA' GEOLOGICA. L'area non presenta particolari condizionamenti di carattere geomorfologico-geologico-geotecnico; i requisiti di attuazione dell'intervento sono indicati in funzione delle specifiche indagini da eseguirsi a livello edificatorio ai sensi del D.M. 14/1/2008 e D.P.G.R. 9/7/2009 n. 36/R. Gli interventi non dovranno peggiorare le condizioni ed i processi geomorfologici presenti.</p>	
<p>Classe S3 di FATTIBILITA' SISMICA. Zona stabile suscettibile di amplificazione locale caratterizzata da alto contrasto di impedenza sismica tra copertura e substrato rigido entro alcune decine di metri: è da realizzare una campagna di indagini geofisica e geotecnica che definisca spessori, geometrie e velocità sismiche dei litotipi sepolti al fine di valutare l'entità del contrasto di rigidità sismica dei terreni tra copertura e bedrock sismico.</p>	
<p>Per la classe I2 di FATTIBILITA' IDRAULICA non è necessario indicare specifiche condizioni di fattibilità dovute a limitazioni di carattere idraulico ai fini della valida formazione del titolo abilitativo all'attività edilizia. Al fine di perseguire un maggiore livello di sicurezza e comunque non peggiorare quello esistente, nella realizzazione degli interventi dovranno comunque essere presi degli accorgimenti relativamente ad una corretta regimazione delle acque superficiali ed all'assetto del reticolo idrografico.</p>	

<b>Intervento n°78</b>	
<b>Sigla intervento:</b>	<b>TR12</b>
Geomorfologia:	Conoide alluvionale
MOPS:	Zone stabili suscettibili di amplificazioni locali (Z8)
Pericolosità geologica:	Pericolosità geologica media (G.2)
Pericolosità sismica locale:	Pericolosità sismica locale elevata (S.3)
Pericolosità idraulica:	Pericolosità idraulica media (I.2)
Fattibilità geologica:	CLASSE G2
Fattibilità sismica:	CLASSE S3
Fattibilità idraulica:	CLASSE I2
<p>Classe G2 di FATTIBILITA' GEOLOGICA. L'area non presenta particolari condizionamenti di carattere geomorfologico-geologico-geotecnico; i requisiti di attuazione dell'intervento sono indicati in funzione delle specifiche indagini da eseguirsi a livello edificatorio ai sensi del D.M. 14/1/2008 e D.P.G.R. 9/7/2009 n. 36/R. Gli interventi non dovranno peggiorare le condizioni ed i processi geomorfologici presenti.</p>	
<p>Classe S3 di FATTIBILITA' SISMICA. Zona stabile suscettibile di amplificazione locale caratterizzata da alto contrasto di impedenza sismica tra copertura e substrato rigido entro alcune decine di metri: è da realizzare una campagna di indagini geofisica e geotecnica che definisca spessori, geometrie e velocità sismiche dei litotipi sepolti al fine di valutare l'entità del contrasto di rigidità sismica dei terreni tra copertura e bedrock sismico.</p>	
<p>Per la classe I2 di FATTIBILITA' IDRAULICA non è necessario indicare specifiche condizioni di fattibilità dovute a limitazioni di carattere idraulico ai fini della valida formazione del titolo abilitativo all'attività edilizia. Al fine di perseguire un maggiore livello di sicurezza e comunque non peggiorare quello esistente, nella realizzazione degli interventi dovranno comunque essere presi degli accorgimenti relativamente ad una corretta regimazione delle acque superficiali ed all'assetto del reticolo idrografico.</p>	

<b>Intervento n°79</b>	
<b>Sigla intervento:</b>	<b>RQ28</b>
Geomorfologia:	Conoide alluvionale
MOPS:	Zone stabili suscettibili di amplificazioni locali (Z5)
Pericolosità geologica:	Pericolosità geologica media (G.2)
Pericolosità sismica locale:	Pericolosità sismica locale elevata (S.3)
Pericolosità idraulica:	Pericolosità idraulica media (I.2)
Fattibilità geologica:	CLASSE G2
Fattibilità sismica:	CLASSE S3
Fattibilità idraulica:	CLASSE I2
<p>Classe G2 di FATTIBILITA' GEOLOGICA. L'area non presenta particolari condizionamenti di carattere geomorfologico-geologico-geotecnico; i requisiti di attuazione dell'intervento sono indicati in funzione delle specifiche indagini da eseguirsi a livello edificatorio ai sensi del D.M. 14/1/2008 e D.P.G.R. 9/7/2009 n. 36/R. Gli interventi non dovranno peggiorare le condizioni ed i processi geomorfologici presenti.</p>	
<p>Classe S3 di FATTIBILITA' SISMICA. Zona stabile suscettibile di amplificazione locale caratterizzata da alto contrasto di impedenza sismica tra copertura e substrato rigido entro alcune decine di metri: è da realizzare una campagna di indagini geofisica e geotecnica che definisca spessori, geometrie e velocità sismiche dei litotipi sepolti al fine di valutare l'entità del contrasto di rigidità sismica dei terreni tra copertura e bedrock sismico.</p>	
<p>Per la classe I2 di FATTIBILITA' IDRAULICA non è necessario indicare specifiche condizioni di fattibilità dovute a limitazioni di carattere idraulico ai fini della valida formazione del titolo abilitativo all'attività edilizia. Al fine di perseguire un maggiore livello di sicurezza e comunque non peggiorare quello esistente, nella realizzazione degli interventi dovranno comunque essere presi degli accorgimenti relativamente ad una corretta regimazione delle acque superficiali ed all'assetto del reticolo idrografico.</p>	

<b>Intervento n°80</b>	
<b>Sigla intervento:</b>	<b>RQ44</b>
Geomorfologia:	Deposito colluviale
MOPS:	Zone stabili suscettibili di amplificazioni locali (Z5)
Pericolosità geologica:	Pericolosità geologica media (G.2)
Pericolosità sismica locale:	Pericolosità sismica locale elevata (S.3)
Pericolosità idraulica:	Pericolosità idraulica bassa (I.1), Pericolosità idraulica media (I.2)
Fattibilità geologica:	CLASSE G2
Fattibilità sismica:	CLASSE S3
Fattibilità idraulica:	CLASSE I1, CLASSE I2
<p>Classe G2 di FATTIBILITA' GEOLOGICA. L'area non presenta particolari condizionamenti di carattere geomorfologico-geologico-geotecnico; i requisiti di attuazione dell'intervento sono indicati in funzione delle specifiche indagini da eseguirsi a livello edificatorio ai sensi del D.M. 14/1/2008 e D.P.G.R. 9/7/2009 n. 36/R. Gli interventi non dovranno peggiorare le condizioni ed i processi geomorfologici presenti.</p>	
<p>Classe S3 di FATTIBILITA' SISMICA. Zona stabile suscettibile di amplificazione locale caratterizzata da alto contrasto di impedenza sismica tra copertura e substrato rigido entro alcune decine di metri: è da realizzare una campagna di indagini geofisica e geotecnica che definisca spessori, geometrie e velocità sismiche dei litotipi sepolti al fine di valutare l'entità del contrasto di rigidità sismica dei terreni tra copertura e bedrock sismico.</p>	
<p>Per la classe I1 di FATTIBILITA' IDRAULICA non è necessario indicare specifiche condizioni di fattibilità dovute a limitazioni di carattere idraulico ai fini della valida formazione del titolo abilitativo all'attività edilizia.</p>	
<p>Per la classe I2 di FATTIBILITA' IDRAULICA non è necessario indicare specifiche condizioni di fattibilità dovute a limitazioni di carattere idraulico ai fini della valida formazione del titolo abilitativo all'attività edilizia. Al fine di perseguire un maggiore livello di sicurezza e comunque non peggiorare quello esistente, nella realizzazione degli interventi dovranno comunque essere presi degli accorgimenti relativamente ad una corretta regimazione delle acque superficiali ed all'assetto del reticolo idrografico.</p>	

<b>Intervento n°81</b>	
<b>Sigla intervento:</b>	<b>TR03*</b>
Geomorfologia:	Conoide alluvionale
MOPS:	Zone stabili suscettibili di amplificazioni locali (Z4, Z5)
Pericolosità geologica:	Pericolosità geologica media (G.2)
Pericolosità sismica locale:	Pericolosità sismica locale elevata (S.3)
Pericolosità idraulica:	Pericolosità idraulica bassa (I.1), Pericolosità idraulica molto elevata (I.4)
Fattibilità geologica:	CLASSE G2
Fattibilità sismica:	CLASSE S3
Fattibilità idraulica:	CLASSE I1, CLASSE I4
<p>Classe G2 di FATTIBILITA' GEOLOGICA. L'area non presenta particolari condizionamenti di carattere geomorfologico-geologico-geotecnico; i requisiti di attuazione dell'intervento sono indicati in funzione delle specifiche indagini da eseguirsi a livello edificatorio ai sensi del D.M. 14/1/2008 e D.P.G.R. 9/7/2009 n. 36/R. Gli interventi non dovranno peggiorare le condizioni ed i processi geomorfologici presenti.</p>	
<p>Classe S3 di FATTIBILITA' SISMICA. Zona stabile suscettibile di amplificazione locale caratterizzata da alto contrasto di impedenza sismica tra copertura e substrato rigido entro alcune decine di metri: è da realizzare una campagna di indagini geofisica e geotecnica che definisca spessori, geometrie e velocità sismiche dei litotipi sepolti al fine di valutare l'entità del contrasto di rigidità sismica dei terreni tra copertura e bedrock sismico.</p>	
<p>Per la classe I1 di FATTIBILITA' IDRAULICA non è necessario indicare specifiche condizioni di fattibilità dovute a limitazioni di carattere idraulico ai fini della valida formazione del titolo abilitativo all'attività edilizia.</p>	
<p>Per le porzioni di area ricadenti in classe I4 di FATTIBILITA' IDRAULICA derivante da pericolosità idraulica I4, gli interventi realizzabili risultano unicamente quelli consentiti, senza condizioni di messa in sicurezza idraulica, dall'art.2 della LR 21/12 attuabili con le modalità disciplinate dalla stessa legge. Per le porzioni di area ricadenti in classe I4 di FATTIBILITA' IDRAULICA derivante dalla presenza del vincolo dei 10 mt dai corsi d'acqua, si applica la tutela di cui all'art. 1 della LR 21/12.</p>	
<p>Tutela dei 10 ml dai corsi d'acqua di cui all'art. 1 della LR 21/12 definiti su reticolo idrografico e di gestione della Regione Toscana approvato con DCRT 09/2015</p>	

<b>Intervento n°82</b>	
<b>Sigla intervento:</b>	<b>TR04</b>
Geomorfologia:	Conoide alluvionale
MOPS:	Zone stabili suscettibili di amplificazioni locali (Z4, Z5)
Pericolosità geologica:	Pericolosità geologica media (G.2)
Pericolosità sismica locale:	Pericolosità sismica locale elevata (S.3)
Pericolosità idraulica:	Pericolosità idraulica bassa (I.1), Pericolosità idraulica media (I.2)
Fattibilità geologica:	CLASSE G2
Fattibilità sismica:	CLASSE S3
Fattibilità idraulica:	CLASSE I1, CLASSE I2
<p>Classe G2 di FATTIBILITA' GEOLOGICA. L'area non presenta particolari condizionamenti di carattere geomorfologico-geologico-geotecnico; i requisiti di attuazione dell'intervento sono indicati in funzione delle specifiche indagini da eseguirsi a livello edificatorio ai sensi del D.M. 14/1/2008 e D.P.G.R. 9/7/2009 n. 36/R. Gli interventi non dovranno peggiorare le condizioni ed i processi geomorfologici presenti.</p>	
<p>Classe S3 di FATTIBILITA' SISMICA. Zona stabile suscettibile di amplificazione locale caratterizzata da alto contrasto di impedenza sismica tra copertura e substrato rigido entro alcune decine di metri: è da realizzare una campagna di indagini geofisica e geotecnica che definisca spessori, geometrie e velocità sismiche dei litotipi sepolti al fine di valutare l'entità del contrasto di rigidità sismica dei terreni tra copertura e bedrock sismico.</p>	
<p>Per la classe I1 di FATTIBILITA' IDRAULICA non è necessario indicare specifiche condizioni di fattibilità dovute a limitazioni di carattere idraulico ai fini della valida formazione del titolo abilitativo all'attività edilizia.</p>	
<p>Per la classe I2 di FATTIBILITA' IDRAULICA non è necessario indicare specifiche condizioni di fattibilità dovute a limitazioni di carattere idraulico ai fini della valida formazione del titolo abilitativo all'attività edilizia. Al fine di perseguire un maggiore livello di sicurezza e comunque non peggiorare quello esistente, nella realizzazione degli interventi dovranno comunque essere presi degli accorgimenti relativamente ad una corretta regimazione delle acque superficiali ed all'assetto del reticolo idrografico.</p>	

<b>Intervento n°83</b>	
<b>Sigla intervento:</b>	<b>TR05</b>
Geomorfologia:	Conoide alluvionale
MOPS:	Zone stabili suscettibili di amplificazioni locali (Z5)
Pericolosità geologica:	Pericolosità geologica media (G.2)
Pericolosità sismica locale:	Pericolosità sismica locale elevata (S.3)
Pericolosità idraulica:	Pericolosità idraulica media (I.2)
Fattibilità geologica:	CLASSE G2
Fattibilità sismica:	CLASSE S3
Fattibilità idraulica:	CLASSE I2
<p>Classe G2 di FATTIBILITA' GEOLOGICA. L'area non presenta particolari condizionamenti di carattere geomorfologico-geologico-geotecnico; i requisiti di attuazione dell'intervento sono indicati in funzione delle specifiche indagini da eseguirsi a livello edificatorio ai sensi del D.M. 14/1/2008 e D.P.G.R. 9/7/2009 n. 36/R. Gli interventi non dovranno peggiorare le condizioni ed i processi geomorfologici presenti.</p>	
<p>Classe S3 di FATTIBILITA' SISMICA. Zona stabile suscettibile di amplificazione locale caratterizzata da alto contrasto di impedenza sismica tra copertura e substrato rigido entro alcune decine di metri: è da realizzare una campagna di indagini geofisica e geotecnica che definisca spessori, geometrie e velocità sismiche dei litotipi sepolti al fine di valutare l'entità del contrasto di rigidità sismica dei terreni tra copertura e bedrock sismico.</p>	
<p>Per la classe I2 di FATTIBILITA' IDRAULICA non è necessario indicare specifiche condizioni di fattibilità dovute a limitazioni di carattere idraulico ai fini della valida formazione del titolo abilitativo all'attività edilizia. Al fine di perseguire un maggiore livello di sicurezza e comunque non peggiorare quello esistente, nella realizzazione degli interventi dovranno comunque essere presi degli accorgimenti relativamente ad una corretta regimazione delle acque superficiali ed all'assetto del reticolo idrografico.</p>	



<b>Intervento n°84</b>	
<b>Sigla intervento:</b>	<b>TR06</b>
Geomorfologia:	Conoide alluvionale
MOPS:	Zone stabili suscettibili di amplificazioni locali (Z2, Z8, Z25, Z27)
Pericolosità geologica:	Pericolosità geologica media (G.2)
Pericolosità sismica locale:	Pericolosità sismica locale elevata (S.3)
Pericolosità idraulica:	Pericolosità idraulica media (I.2), Pericolosità idraulica elevata (I.3)
Fattibilità geologica:	CLASSE G2
Fattibilità sismica:	CLASSE S3
Fattibilità idraulica:	CLASSE I2, CLASSE I3, CLASSE I4
<p>Classe G2 di FATTIBILITA' GEOLOGICA. L'area non presenta particolari condizionamenti di carattere geomorfologico-geologico-geotecnico; i requisiti di attuazione dell'intervento sono indicati in funzione delle specifiche indagini da eseguirsi a livello edificatorio ai sensi del D.M. 14/1/2008 e D.P.G.R. 9/7/2009 n. 36/R. Gli interventi non dovranno peggiorare le condizioni ed i processi geomorfologici presenti.</p>	
<p>Classe S3 di FATTIBILITA' SISMICA. Zona stabile suscettibile di amplificazione locale caratterizzata da alto contrasto di impedenza sismica tra copertura e substrato rigido entro alcune decine di metri: è da realizzare una campagna di indagini geofisica e geotecnica che definisca spessori, geometrie e velocità sismiche dei litotipi sepolti al fine di valutare l'entità del contrasto di rigidità sismica dei terreni tra copertura e bedrock sismico.</p>	
<p>Per la classe I2 di FATTIBILITA' IDRAULICA non è necessario indicare specifiche condizioni di fattibilità dovute a limitazioni di carattere idraulico ai fini della valida formazione del titolo abilitativo all'attività edilizia. Al fine di perseguire un maggiore livello di sicurezza e comunque non peggiorare quello esistente, nella realizzazione degli interventi dovranno comunque essere presi degli accorgimenti relativamente ad una corretta regimazione delle acque superficiali ed all'assetto del reticolo idrografico.</p>	
<p>Per la classe I3 di FATTIBILITA' IDRAULICA l'intervento risulta fattibile alle condizioni di cui al paragrafo 12.4.5 della relazione idraulica di supporto al Regolamento Urbanistico, che prevede la destinazione ad area di compensazione volumi esondati ricadente in classe di fattibilità idraulica I4</p>	
<p>La classe I4 di FATTIBILITA' IDRAULICA è assegnata all'area destinata alla compensazione delle volumetrie esondate ricendenti in pericolosità I3</p>	

<b>Intervento n°85</b>	
<b>Sigla intervento:</b>	<b>RQ05</b>
Geomorfologia:	Conoide alluvionale
MOPS:	Zone stabili suscettibili di amplificazioni locali (Z3, Z27)
Pericolosità geologica:	Pericolosità geologica media (G.2)
Pericolosità sismica locale:	Pericolosità sismica locale elevata (S.3)
Pericolosità idraulica:	Pericolosità idraulica media (I.2), Pericolosità idraulica elevata (I.3), Pericolosità idraulica molto elevata (I.4)
Fattibilità geologica:	CLASSE G2
Fattibilità sismica:	CLASSE S3
Fattibilità idraulica:	CLASSE I2, CLASSE I4
<p>Classe G2 di FATTIBILITA' GEOLOGICA. L'area non presenta particolari condizionamenti di carattere geomorfologico-geologico-geotecnico; i requisiti di attuazione dell'intervento sono indicati in funzione delle specifiche indagini da eseguirsi a livello edificatorio ai sensi del D.M. 14/1/2008 e D.P.G.R. 9/7/2009 n. 36/R. Gli interventi non dovranno peggiorare le condizioni ed i processi geomorfologici presenti.</p>	
<p>Classe S3 di FATTIBILITA' SISMICA. Zona stabile suscettibile di amplificazione locale caratterizzata da alto contrasto di impedenza sismica tra copertura e substrato rigido entro alcune decine di metri: è da realizzare una campagna di indagini geofisica e geotecnica che definisca spessori, geometrie e velocità sismiche dei litotipi sepolti al fine di valutare l'entità del contrasto di rigidità sismica dei terreni tra copertura e bedrock sismico.</p>	
<p>Per la classe I2 di FATTIBILITA' IDRAULICA non è necessario indicare specifiche condizioni di fattibilità dovute a limitazioni di carattere idraulico ai fini della valida formazione del titolo abilitativo all'attività edilizia. Al fine di perseguire un maggiore livello di sicurezza e comunque non peggiorare quello esistente, nella realizzazione degli interventi dovranno comunque essere presi degli accorgimenti relativamente ad una corretta regimazione delle acque superficiali ed all'assetto del reticolo idrografico.</p>	
<p>Per le porzioni di area ricadenti in classe I4 di FATTIBILITA' IDRAULICA derivante da pericolosità idraulica I3, non possono essere previsti interventi di carattere edificatorio senza l'applicazione di soluzioni progettuali che conducano alla riduzione dell'attuale grado di rischio. Allo stato attuale in tali aree sono consentiti interventi, diversi da quelli indicati nelle lettere dalla a) alla l) di cui al punto 3.2.2.1 del DPGR 53/R, tipo verde non attrezzato, adeguamenti di infrastrutture esistenti senza modifiche altimetriche</p>	
<p>Per le porzioni di area ricadenti in classe I4 di FATTIBILITA' IDRAULICA derivante da pericolosità idraulica I4, gli interventi realizzabili risultano unicamente quelli consentiti, senza condizioni di messa in sicurezza idraulica, dall'art.2 della LR 21/12 attuabili con le modalità disciplinate dalla stessa legge. Per le porzioni di area ricadenti in classe I4 di FATTIBILITA' IDRAULICA derivante dalla presenza del vincolo dei 10 mt dai corsi d'acqua, si applica la tutela di cui all'art. 1 della LR 21/12.</p>	
<p>Tutela dei 10 ml dai corsi d'acqua di cui all'art. 1 della LR 21/12 definiti su reticolo idrografico e di gestione della Regione Toscana approvato con DCRT 09/2015.</p>	

<b>Intervento n°86</b>	
<b>Sigla intervento:</b>	<b>RQ22</b>
Geomorfologia:	Conoide alluvionale
MOPS:	Zone stabili suscettibili di amplificazioni locali (Z3)
Pericolosità geologica:	Pericolosità geologica media (G.2)
Pericolosità sismica locale:	Pericolosità sismica locale elevata (S.3)
Pericolosità idraulica:	Pericolosità idraulica media (I.2)
Fattibilità geologica:	CLASSE G2
Fattibilità sismica:	CLASSE S3
Fattibilità idraulica:	CLASSE I2
<p>Classe G2 di FATTIBILITA' GEOLOGICA. L'area non presenta particolari condizionamenti di carattere geomorfologico-geologico-geotecnico; i requisiti di attuazione dell'intervento sono indicati in funzione delle specifiche indagini da eseguirsi a livello edificatorio ai sensi del D.M. 14/1/2008 e D.P.G.R. 9/7/2009 n. 36/R. Gli interventi non dovranno peggiorare le condizioni ed i processi geomorfologici presenti.</p>	
<p>Classe S3 di FATTIBILITA' SISMICA. Zona stabile suscettibile di amplificazione locale caratterizzata da alto contrasto di impedenza sismica tra copertura e substrato rigido entro alcune decine di metri: è da realizzare una campagna di indagini geofisica e geotecnica che definisca spessori, geometrie e velocità sismiche dei litotipi sepolti al fine di valutare l'entità del contrasto di rigidità sismica dei terreni tra copertura e bedrock sismico.</p>	
<p>Per la classe I2 di FATTIBILITA' IDRAULICA non è necessario indicare specifiche condizioni di fattibilità dovute a limitazioni di carattere idraulico ai fini della valida formazione del titolo abilitativo all'attività edilizia. Al fine di perseguire un maggiore livello di sicurezza e comunque non peggiorare quello esistente, nella realizzazione degli interventi dovranno comunque essere presi degli accorgimenti relativamente ad una corretta regimazione delle acque superficiali ed all'assetto del reticolo idrografico.</p>	
<p>Tutela dei 10 ml dai corsi d'acqua di cui all'art. 1 della LR 21/12 definiti su reticolo idrografico e di gestione della Regione Toscana approvato con DCRT 09/2015</p>	

<b>Intervento n°87</b>	
<b>Sigla intervento:</b>	<b>TR23*</b>
Geomorfologia:	Conoide alluvionale
MOPS:	Zone stabili suscettibili di amplificazioni locali (Z3)
Pericolosità geologica:	Pericolosità geologica media (G.2)
Pericolosità sismica locale:	Pericolosità sismica locale elevata (S.3)
Pericolosità idraulica:	Pericolosità idraulica media (I.2)
Fattibilità geologica:	CLASSE G2
Fattibilità sismica:	CLASSE S3
Fattibilità idraulica:	CLASSE I2
<p>Classe G2 di FATTIBILITA' GEOLOGICA. L'area non presenta particolari condizionamenti di carattere geomorfologico-geologico-geotecnico; i requisiti di attuazione dell'intervento sono indicati in funzione delle specifiche indagini da eseguirsi a livello edificatorio ai sensi del D.M. 14/1/2008 e D.P.G.R. 9/7/2009 n. 36/R. Gli interventi non dovranno peggiorare le condizioni ed i processi geomorfologici presenti.</p>	
<p>Classe S3 di FATTIBILITA' SISMICA. Zona stabile suscettibile di amplificazione locale caratterizzata da alto contrasto di impedenza sismica tra copertura e substrato rigido entro alcune decine di metri: è da realizzare una campagna di indagini geofisica e geotecnica che definisca spessori, geometrie e velocità sismiche dei litotipi sepolti al fine di valutare l'entità del contrasto di rigidità sismica dei terreni tra copertura e bedrock sismico.</p>	
<p>Per la classe I2 di FATTIBILITA' IDRAULICA non è necessario indicare specifiche condizioni di fattibilità dovute a limitazioni di carattere idraulico ai fini della valida formazione del titolo abilitativo all'attività edilizia. Al fine di perseguire un maggiore livello di sicurezza e comunque non peggiorare quello esistente, nella realizzazione degli interventi dovranno comunque essere presi degli accorgimenti relativamente ad una corretta regimazione delle acque superficiali ed all'assetto del reticolo idrografico.</p>	
<p>Tutela dei 10 ml dai corsi d'acqua di cui all'art. 1 della LR 21/12 definiti su reticolo idrografico e di gestione della Regione Toscana approvato con DCRT 09/2015</p>	

<b>Intervento n°88</b>	
<b>Sigla intervento:</b>	<b>TR31**</b>
Geomorfologia:	Conoide alluvionale
MOPS:	Zone stabili suscettibili di amplificazioni locali (Z3)
Pericolosità geologica:	Pericolosità geologica media (G.2)
Pericolosità sismica locale:	Pericolosità sismica locale elevata (S.3)
Pericolosità idraulica:	Pericolosità idraulica media (I.2), Pericolosità idraulica elevata (I.3), Pericolosità idraulica molto elevata (I.4)
Fattibilità geologica:	CLASSE G2
Fattibilità sismica:	CLASSE S3
Fattibilità idraulica:	CLASSE I2, CLASSE I4
<p>Classe G2 di FATTIBILITA' GEOLOGICA. L'area non presenta particolari condizionamenti di carattere geomorfologico-geologico-geotecnico; i requisiti di attuazione dell'intervento sono indicati in funzione delle specifiche indagini da eseguirsi a livello edificatorio ai sensi del D.M. 14/1/2008 e D.P.G.R. 9/7/2009 n. 36/R. Gli interventi non dovranno peggiorare le condizioni ed i processi geomorfologici presenti.</p>	
<p>Classe S3 di FATTIBILITA' SISMICA. Zona stabile suscettibile di amplificazione locale caratterizzata da alto contrasto di impedenza sismica tra copertura e substrato rigido entro alcune decine di metri: è da realizzare una campagna di indagini geofisica e geotecnica che definisca spessori, geometrie e velocità sismiche dei litotipi sepolti al fine di valutare l'entità del contrasto di rigidità sismica dei terreni tra copertura e bedrock sismico.</p>	
<p>Per la classe I2 di FATTIBILITA' IDRAULICA non è necessario indicare specifiche condizioni di fattibilità dovute a limitazioni di carattere idraulico ai fini della valida formazione del titolo abilitativo all'attività edilizia. Al fine di perseguire un maggiore livello di sicurezza e comunque non peggiorare quello esistente, nella realizzazione degli interventi dovranno comunque essere presi degli accorgimenti relativamente ad una corretta regimazione delle acque superficiali ed all'assetto del reticolo idrografico.</p>	
<p>Per le porzioni di area ricadenti in classe I4 di FATTIBILITA' IDRAULICA derivante da pericolosità idraulica I3, non possono essere previsti interventi di carattere edificatorio senza l'applicazione di soluzioni progettuali che conducano alla riduzione dell'attuale grado di rischio. Allo stato attuale in tali aree sono consentiti interventi, diversi da quelli indicati nelle lettere dalla a) alla l) di cui al punto 3.2.2.1 del DPGR 53/R, tipo verde non attrezzato, adeguamenti di infrastrutture esistenti senza modifiche altimetriche</p>	
<p>Per le porzioni di area ricadenti in classe I4 di FATTIBILITA' IDRAULICA derivante da pericolosità idraulica I4, gli interventi realizzabili risultano unicamente quelli consentiti, senza condizioni di messa in sicurezza idraulica, dall'art.2 della LR 21/12 attuabili con le modalità disciplinate dalla stessa legge.</p>	
<p>Tutela dei 10 ml dai corsi d'acqua di cui all'art. 1 della LR 21/12 definiti su reticolo idrografico e di gestione della Regione Toscana approvato con DCRT 09/2015. Tale tutela resta in vigore fino all'approvazione della Regione Toscana dell'avvenuta modifica del reticolo idrografico .</p>	
<p>Parte dell'area ricade nella fascia A di PAI, pertanto tutti gli interventi sono soggetti alle condizioni riportate nelle NTA di PAI. La stessa area ricade in P3 di PGRA.</p>	
<p>Parte dell'area ricade nella fascia B di PAI, pertanto tutti gli interventi sono soggetti alle condizioni riportate nelle NTA di PAI. La stessa area ricade in P2 di PGRA</p>	

<b>Intervento n°89</b>	
<b>Sigla intervento:</b>	<b>TRpr01</b>
Geomorfologia:	Superficie alluvionale, Rilevato stradale, ferroviario, arginale
MOPS:	Zone stabili suscettibili di amplificazioni locali (Z17)
Pericolosità geologica:	Pericolosità geologica media (G.2)
Pericolosità sismica locale:	Pericolosità sismica locale media (S.2)
Pericolosità idraulica:	Pericolosità idraulica media (I.2), Pericolosità idraulica elevata (I.3), Pericolosità idraulica molto elevata (I.4)
Fattibilità geologica:	CLASSE G2
Fattibilità sismica:	CLASSE S2
Fattibilità idraulica:	CLASSE I2, CLASSE I3, CLASSE I4
<p>Classe G2 di FATTIBILITA' GEOLOGICA. L'area non presenta particolari condizionamenti di carattere geomorfologico-geologico-geotecnico; i requisiti di attuazione dell'intervento sono indicati in funzione delle specifiche indagini da eseguirsi a livello edificatorio ai sensi del D.M. 14/1/2008 e D.P.G.R. 9/7/2009 n. 36/R. Gli interventi non dovranno peggiorare le condizioni ed i processi geomorfologici presenti.</p>	
<p>Classe S2 di FATTIBILITA' SISMICA. Non è necessario indicare condizioni di fattibilità specifiche per la fase attuativa o per la valida formazione del titolo abilitativo all'attività edilizia. I requisiti di attuazione dell'intervento sono indicati in funzione delle specifiche indagini da eseguirsi a livello edificatorio ai sensi del D.M. 14/1/2008 e D.P.G.R. 9/7/2009 n. 36/R.</p>	
<p>Per la classe I2 di FATTIBILITA' IDRAULICA non è necessario indicare specifiche condizioni di fattibilità dovute a limitazioni di carattere idraulico ai fini della valida formazione del titolo abilitativo all'attività edilizia. Al fine di perseguire un maggiore livello di sicurezza e comunque non peggiorare quello esistente, nella realizzazione degli interventi dovranno comunque essere presi degli accorgimenti relativamente ad una corretta regimazione delle acque superficiali ed all'assetto del reticolo idrografico.</p>	
<p>Per la classe I3 di FATTIBILITA' IDRAULICA l'intervento risulta fattibile alle condizioni di cui al paragrafo 10.1.2 della relazione idraulica di supporto al Regolamento Urbanistico</p>	
<p>Per le porzioni di area ricadenti in classe I4 di FATTIBILITA' IDRAULICA derivante da pericolosità idraulica I4, gli interventi realizzabili risultano unicamente quelli consentiti, senza condizioni di messa in sicurezza idraulica, dall'art.2 della LR 21/12 attuabili con le modalità disciplinate dalla stessa legge.</p>	
<p>Tutela dei 10 ml dai corsi d'acqua di cui all'art. 1 della LR 21/12 definiti su reticolo idrografico e di gestione della Regione Toscana approvato con DCRT 09/2015</p>	

<b>Intervento n°90</b>	
<b>Sigla intervento:</b>	<b>TRpr08*</b>
Geomorfologia:	Superficie alluvionale
MOPS:	Zone stabili suscettibili di amplificazioni locali (Z17)
Pericolosità geologica:	Pericolosità geologica media (G.2)
Pericolosità sismica locale:	Pericolosità sismica locale media (S.2)
Pericolosità idraulica:	Pericolosità idraulica media (I.2), Pericolosità idraulica molto elevata (I.4)
Fattibilità geologica:	CLASSE G2
Fattibilità sismica:	CLASSE S2
Fattibilità idraulica:	CLASSE I2, CLASSE I4
<p>Classe G2 di FATTIBILITA' GEOLOGICA. L'area non presenta particolari condizionamenti di carattere geomorfologico-geologico-geotecnico; i requisiti di attuazione dell'intervento sono indicati in funzione delle specifiche indagini da eseguirsi a livello edificatorio ai sensi del D.M. 14/1/2008 e D.P.G.R. 9/7/2009 n. 36/R. Gli interventi non dovranno peggiorare le condizioni ed i processi geomorfologici presenti.</p>	
<p>Classe S2 di FATTIBILITA' SISMICA. Non è necessario indicare condizioni di fattibilità specifiche per la fase attuativa o per la valida formazione del titolo abilitativo all'attività edilizia. I requisiti di attuazione dell'intervento sono indicati in funzione delle specifiche indagini da eseguirsi a livello edificatorio ai sensi del D.M. 14/1/2008 e D.P.G.R. 9/7/2009 n. 36/R.</p>	
<p>Per la classe I2 di FATTIBILITA' IDRAULICA non è necessario indicare specifiche condizioni di fattibilità dovute a limitazioni di carattere idraulico ai fini della valida formazione del titolo abilitativo all'attività edilizia. Al fine di perseguire un maggiore livello di sicurezza e comunque non peggiorare quello esistente, nella realizzazione degli interventi dovranno comunque essere presi degli accorgimenti relativamente ad una corretta regimazione delle acque superficiali ed all'assetto del reticolo idrografico.</p>	
<p>Per le porzioni di area ricadenti in classe I4 di FATTIBILITA' IDRAULICA derivante da pericolosità idraulica I4, gli interventi realizzabili risultano unicamente quelli consentiti, senza condizioni di messa in sicurezza idraulica, dall'art.2 della LR 21/12 attuabili con le modalità disciplinate dalla stessa legge. Per le porzioni di area ricadenti in classe I4 di FATTIBILITA' IDRAULICA derivante dalla presenza del vincolo dei 10 mt dai corsi d'acqua, si applica la tutela di cui all'art. 1 della LR 21/12.</p>	
<p>Tutela dei 10 ml dai corsi d'acqua di cui all'art. 1 della LR 21/12 definiti su reticolo idrografico e di gestione della Regione Toscana approvato con DCRT 09/2015</p>	

<b>Intervento n°91</b>	
<b>Sigla intervento:</b>	<b>TRpr04</b>
Geomorfologia:	Superficie alluvionale
MOPS:	Zone stabili suscettibili di amplificazioni locali (Z17)
Pericolosità geologica:	Pericolosità geologica media (G.2)
Pericolosità sismica locale:	Pericolosità sismica locale media (S.2)
Pericolosità idraulica:	Pericolosità idraulica media (I.2)
Fattibilità geologica:	CLASSE G2
Fattibilità sismica:	CLASSE S2
Fattibilità idraulica:	CLASSE I2
<p>Classe G2 di FATTIBILITA' GEOLOGICA. L'area non presenta particolari condizionamenti di carattere geomorfologico-geologico-geotecnico; i requisiti di attuazione dell'intervento sono indicati in funzione delle specifiche indagini da eseguirsi a livello edificatorio ai sensi del D.M. 14/1/2008 e D.P.G.R. 9/7/2009 n. 36/R. Gli interventi non dovranno peggiorare le condizioni ed i processi geomorfologici presenti.</p>	
<p>Classe S2 di FATTIBILITA' SISMICA. Non è necessario indicare condizioni di fattibilità specifiche per la fase attuativa o per la valida formazione del titolo abilitativo all'attività edilizia. I requisiti di attuazione dell'intervento sono indicati in funzione delle specifiche indagini da eseguirsi a livello edificatorio ai sensi del D.M. 14/1/2008 e D.P.G.R. 9/7/2009 n. 36/R.</p>	
<p>Per la classe I2 di FATTIBILITA' IDRAULICA non è necessario indicare specifiche condizioni di fattibilità dovute a limitazioni di carattere idraulico ai fini della valida formazione del titolo abilitativo all'attività edilizia. Al fine di perseguire un maggiore livello di sicurezza e comunque non peggiorare quello esistente, nella realizzazione degli interventi dovranno comunque essere presi degli accorgimenti relativamente ad una corretta regimazione delle acque superficiali ed all'assetto del reticolo idrografico.</p>	

<b>Intervento n°92</b>	
<b>Sigla intervento:</b>	<b>TRpr06*</b>
Geomorfologia:	Superficie alluvionale
MOPS:	Zone stabili suscettibili di amplificazioni locali (Z17)
Pericolosità geologica:	Pericolosità geologica media (G.2)
Pericolosità sismica locale:	Pericolosità sismica locale media (S.2)
Pericolosità idraulica:	Pericolosità idraulica media (I.2)
Fattibilità geologica:	CLASSE G2
Fattibilità sismica:	CLASSE S2
Fattibilità idraulica:	CLASSE I2
<p>Classe G2 di FATTIBILITA' GEOLOGICA. L'area non presenta particolari condizionamenti di carattere geomorfologico-geologico-geotecnico; i requisiti di attuazione dell'intervento sono indicati in funzione delle specifiche indagini da eseguirsi a livello edificatorio ai sensi del D.M. 14/1/2008 e D.P.G.R. 9/7/2009 n. 36/R. Gli interventi non dovranno peggiorare le condizioni ed i processi geomorfologici presenti.</p>	
<p>Classe S2 di FATTIBILITA' SISMICA. Non è necessario indicare condizioni di fattibilità specifiche per la fase attuativa o per la valida formazione del titolo abilitativo all'attività edilizia. I requisiti di attuazione dell'intervento sono indicati in funzione delle specifiche indagini da eseguirsi a livello edificatorio ai sensi del D.M. 14/1/2008 e D.P.G.R. 9/7/2009 n. 36/R.</p>	
<p>Per la classe I2 di FATTIBILITA' IDRAULICA non è necessario indicare specifiche condizioni di fattibilità dovute a limitazioni di carattere idraulico ai fini della valida formazione del titolo abilitativo all'attività edilizia. Al fine di perseguire un maggiore livello di sicurezza e comunque non peggiorare quello esistente, nella realizzazione degli interventi dovranno comunque essere presi degli accorgimenti relativamente ad una corretta regimazione delle acque superficiali ed all'assetto del reticolo idrografico.</p>	



<b>Intervento n°93</b>	
<b>Sigla intervento:</b>	<b>TRpr10</b>
Geomorfologia:	Superficie alluvionale
MOPS:	Zone stabili suscettibili di amplificazioni locali (Z17)
Pericolosità geologica:	Pericolosità geologica media (G.2)
Pericolosità sismica locale:	Pericolosità sismica locale media (S.2)
Pericolosità idraulica:	Pericolosità idraulica media (I.2)
Fattibilità geologica:	CLASSE G2
Fattibilità sismica:	CLASSE S2
Fattibilità idraulica:	CLASSE I2
<p>Classe G2 di FATTIBILITA' GEOLOGICA. L'area non presenta particolari condizionamenti di carattere geomorfologico-geologico-geotecnico; i requisiti di attuazione dell'intervento sono indicati in funzione delle specifiche indagini da eseguirsi a livello edificatorio ai sensi del D.M. 14/1/2008 e D.P.G.R. 9/7/2009 n. 36/R. Gli interventi non dovranno peggiorare le condizioni ed i processi geomorfologici presenti.</p>	
<p>Classe S2 di FATTIBILITA' SISMICA. Non è necessario indicare condizioni di fattibilità specifiche per la fase attuativa o per la valida formazione del titolo abilitativo all'attività edilizia. I requisiti di attuazione dell'intervento sono indicati in funzione delle specifiche indagini da eseguirsi a livello edificatorio ai sensi del D.M. 14/1/2008 e D.P.G.R. 9/7/2009 n. 36/R.</p>	
<p>Per la classe I2 di FATTIBILITA' IDRAULICA non è necessario indicare specifiche condizioni di fattibilità dovute a limitazioni di carattere idraulico ai fini della valida formazione del titolo abilitativo all'attività edilizia. Al fine di perseguire un maggiore livello di sicurezza e comunque non peggiorare quello esistente, nella realizzazione degli interventi dovranno comunque essere presi degli accorgimenti relativamente ad una corretta regimazione delle acque superficiali ed all'assetto del reticolo idrografico.</p>	

<b>Intervento n°94</b>	
<b>Sigla intervento:</b>	<b>TRpr11</b>
Geomorfologia:	Superficie alluvionale
MOPS:	Zone stabili suscettibili di amplificazioni locali (Z17)
Pericolosità geologica:	Pericolosità geologica media (G.2)
Pericolosità sismica locale:	Pericolosità sismica locale media (S.2)
Pericolosità idraulica:	Pericolosità idraulica media (I.2)
Fattibilità geologica:	CLASSE G2
Fattibilità sismica:	CLASSE S2
Fattibilità idraulica:	CLASSE I2
<p>Classe G2 di FATTIBILITA' GEOLOGICA. L'area non presenta particolari condizionamenti di carattere geomorfologico-geologico-geotecnico; i requisiti di attuazione dell'intervento sono indicati in funzione delle specifiche indagini da eseguirsi a livello edificatorio ai sensi del D.M. 14/1/2008 e D.P.G.R. 9/7/2009 n. 36/R. Gli interventi non dovranno peggiorare le condizioni ed i processi geomorfologici presenti.</p>	
<p>Classe S2 di FATTIBILITA' SISMICA. Non è necessario indicare condizioni di fattibilità specifiche per la fase attuativa o per la valida formazione del titolo abilitativo all'attività edilizia. I requisiti di attuazione dell'intervento sono indicati in funzione delle specifiche indagini da eseguirsi a livello edificatorio ai sensi del D.M. 14/1/2008 e D.P.G.R. 9/7/2009 n. 36/R.</p>	
<p>Per la classe I2 di FATTIBILITA' IDRAULICA non è necessario indicare specifiche condizioni di fattibilità dovute a limitazioni di carattere idraulico ai fini della valida formazione del titolo abilitativo all'attività edilizia. Al fine di perseguire un maggiore livello di sicurezza e comunque non peggiorare quello esistente, nella realizzazione degli interventi dovranno comunque essere presi degli accorgimenti relativamente ad una corretta regimazione delle acque superficiali ed all'assetto del reticolo idrografico.</p>	

<b>Intervento n°95</b>	
<b>Sigla intervento:</b>	<b>TR29</b>
Geomorfologia:	Superficie alluvionale
MOPS:	Zone stabili suscettibili di amplificazioni locali (Z17)
Pericolosità geologica:	Pericolosità geologica media (G.2)
Pericolosità sismica locale:	Pericolosità sismica locale media (S.2)
Pericolosità idraulica:	Pericolosità idraulica media (I.2)
Fattibilità geologica:	CLASSE G2
Fattibilità sismica:	CLASSE S2
Fattibilità idraulica:	CLASSE I2
<p>Classe G2 di FATTIBILITA' GEOLOGICA. L'area non presenta particolari condizionamenti di carattere geomorfologico-geologico-geotecnico; i requisiti di attuazione dell'intervento sono indicati in funzione delle specifiche indagini da eseguirsi a livello edificatorio ai sensi del D.M. 14/1/2008 e D.P.G.R. 9/7/2009 n. 36/R. Gli interventi non dovranno peggiorare le condizioni ed i processi geomorfologici presenti.</p>	
<p>Classe S2 di FATTIBILITA' SISMICA. Non è necessario indicare condizioni di fattibilità specifiche per la fase attuativa o per la valida formazione del titolo abilitativo all'attività edilizia. I requisiti di attuazione dell'intervento sono indicati in funzione delle specifiche indagini da eseguirsi a livello edificatorio ai sensi del D.M. 14/1/2008 e D.P.G.R. 9/7/2009 n. 36/R.</p>	
<p>Per la classe I2 di FATTIBILITA' IDRAULICA non è necessario indicare specifiche condizioni di fattibilità dovute a limitazioni di carattere idraulico ai fini della valida formazione del titolo abilitativo all'attività edilizia. Al fine di perseguire un maggiore livello di sicurezza e comunque non peggiorare quello esistente, nella realizzazione degli interventi dovranno comunque essere presi degli accorgimenti relativamente ad una corretta regimazione delle acque superficiali ed all'assetto del reticolo idrografico.</p>	

<b>Intervento n°96</b>	
<b>Sigla intervento:</b>	<b>TR28</b>
Geomorfologia:	Superficie alluvionale
MOPS:	Zone stabili suscettibili di amplificazioni locali (Z17)
Pericolosità geologica:	Pericolosità geologica media (G.2)
Pericolosità sismica locale:	Pericolosità sismica locale media (S.2)
Pericolosità idraulica:	Pericolosità idraulica media (I.2)
Fattibilità geologica:	CLASSE G2
Fattibilità sismica:	CLASSE S2
Fattibilità idraulica:	CLASSE I2
<p>Classe G2 di FATTIBILITA' GEOLOGICA. L'area non presenta particolari condizionamenti di carattere geomorfologico-geologico-geotecnico; i requisiti di attuazione dell'intervento sono indicati in funzione delle specifiche indagini da eseguirsi a livello edificatorio ai sensi del D.M. 14/1/2008 e D.P.G.R. 9/7/2009 n. 36/R. Gli interventi non dovranno peggiorare le condizioni ed i processi geomorfologici presenti.</p>	
<p>Classe S2 di FATTIBILITA' SISMICA. Non è necessario indicare condizioni di fattibilità specifiche per la fase attuativa o per la valida formazione del titolo abilitativo all'attività edilizia. I requisiti di attuazione dell'intervento sono indicati in funzione delle specifiche indagini da eseguirsi a livello edificatorio ai sensi del D.M. 14/1/2008 e D.P.G.R. 9/7/2009 n. 36/R.</p>	
<p>Per la classe I2 di FATTIBILITA' IDRAULICA non è necessario indicare specifiche condizioni di fattibilità dovute a limitazioni di carattere idraulico ai fini della valida formazione del titolo abilitativo all'attività edilizia. Al fine di perseguire un maggiore livello di sicurezza e comunque non peggiorare quello esistente, nella realizzazione degli interventi dovranno comunque essere presi degli accorgimenti relativamente ad una corretta regimazione delle acque superficiali ed all'assetto del reticolo idrografico.</p>	

<b>Intervento n°97</b>	
<b>Sigla intervento:</b>	<b>TR27a</b>
Geomorfologia:	Superficie alluvionale
MOPS:	Zone stabili suscettibili di amplificazioni locali (Z17)
Pericolosità geologica:	Pericolosità geologica media (G.2)
Pericolosità sismica locale:	Pericolosità sismica locale media (S.2)
Pericolosità idraulica:	Pericolosità idraulica media (I.2)
Fattibilità geologica:	CLASSE G2
Fattibilità sismica:	CLASSE S2
Fattibilità idraulica:	CLASSE I2
<p>Classe G2 di FATTIBILITA' GEOLOGICA. L'area non presenta particolari condizionamenti di carattere geomorfologico-geologico-geotecnico; i requisiti di attuazione dell'intervento sono indicati in funzione delle specifiche indagini da eseguirsi a livello edificatorio ai sensi del D.M. 14/1/2008 e D.P.G.R. 9/7/2009 n. 36/R. Gli interventi non dovranno peggiorare le condizioni ed i processi geomorfologici presenti.</p>	
<p>Classe S2 di FATTIBILITA' SISMICA. Non è necessario indicare condizioni di fattibilità specifiche per la fase attuativa o per la valida formazione del titolo abilitativo all'attività edilizia. I requisiti di attuazione dell'intervento sono indicati in funzione delle specifiche indagini da eseguirsi a livello edificatorio ai sensi del D.M. 14/1/2008 e D.P.G.R. 9/7/2009 n. 36/R.</p>	
<p>Per la classe I2 di FATTIBILITA' IDRAULICA non è necessario indicare specifiche condizioni di fattibilità dovute a limitazioni di carattere idraulico ai fini della valida formazione del titolo abilitativo all'attività edilizia. Al fine di perseguire un maggiore livello di sicurezza e comunque non peggiorare quello esistente, nella realizzazione degli interventi dovranno comunque essere presi degli accorgimenti relativamente ad una corretta regimazione delle acque superficiali ed all'assetto del reticolo idrografico.</p>	

<b>Intervento n°98</b>	
<b>Sigla intervento:</b>	<b>TR27b</b>
Geomorfologia:	Superficie alluvionale
MOPS:	Zone stabili suscettibili di amplificazioni locali (Z17)
Pericolosità geologica:	Pericolosità geologica media (G.2)
Pericolosità sismica locale:	Pericolosità sismica locale media (S.2)
Pericolosità idraulica:	Pericolosità idraulica media (I.2)
Fattibilità geologica:	CLASSE G2
Fattibilità sismica:	CLASSE S2
Fattibilità idraulica:	CLASSE I2
<p>Classe G2 di FATTIBILITA' GEOLOGICA. L'area non presenta particolari condizionamenti di carattere geomorfologico-geologico-geotecnico; i requisiti di attuazione dell'intervento sono indicati in funzione delle specifiche indagini da eseguirsi a livello edificatorio ai sensi del D.M. 14/1/2008 e D.P.G.R. 9/7/2009 n. 36/R. Gli interventi non dovranno peggiorare le condizioni ed i processi geomorfologici presenti.</p>	
<p>Classe S2 di FATTIBILITA' SISMICA. Non è necessario indicare condizioni di fattibilità specifiche per la fase attuativa o per la valida formazione del titolo abilitativo all'attività edilizia. I requisiti di attuazione dell'intervento sono indicati in funzione delle specifiche indagini da eseguirsi a livello edificatorio ai sensi del D.M. 14/1/2008 e D.P.G.R. 9/7/2009 n. 36/R.</p>	
<p>Per la classe I2 di FATTIBILITA' IDRAULICA non è necessario indicare specifiche condizioni di fattibilità dovute a limitazioni di carattere idraulico ai fini della valida formazione del titolo abilitativo all'attività edilizia. Al fine di perseguire un maggiore livello di sicurezza e comunque non peggiorare quello esistente, nella realizzazione degli interventi dovranno comunque essere presi degli accorgimenti relativamente ad una corretta regimazione delle acque superficiali ed all'assetto del reticolo idrografico.</p>	

<b>Intervento n°99</b>	
<b>Sigla intervento:</b>	<b>RQ43</b>
Geomorfologia:	Superficie alluvionale
MOPS:	Zone stabili suscettibili di amplificazioni locali (Z19)
Pericolosità geologica:	Pericolosità geologica media (G.2)
Pericolosità sismica locale:	Pericolosità sismica locale media (S.2)
Pericolosità idraulica:	Pericolosità idraulica media (I.2)
Fattibilità geologica:	CLASSE G2
Fattibilità sismica:	CLASSE S2
Fattibilità idraulica:	CLASSE I2
<p>Classe G2 di FATTIBILITA' GEOLOGICA. L'area non presenta particolari condizionamenti di carattere geomorfologico-geologico-geotecnico; i requisiti di attuazione dell'intervento sono indicati in funzione delle specifiche indagini da eseguirsi a livello edificatorio ai sensi del D.M. 14/1/2008 e D.P.G.R. 9/7/2009 n. 36/R. Gli interventi non dovranno peggiorare le condizioni ed i processi geomorfologici presenti.</p>	
<p>Classe S2 di FATTIBILITA' SISMICA. Non è necessario indicare condizioni di fattibilità specifiche per la fase attuativa o per la valida formazione del titolo abilitativo all'attività edilizia. I requisiti di attuazione dell'intervento sono indicati in funzione delle specifiche indagini da eseguirsi a livello edificatorio ai sensi del D.M. 14/1/2008 e D.P.G.R. 9/7/2009 n. 36/R.</p>	
<p>Per la classe I2 di FATTIBILITA' IDRAULICA non è necessario indicare specifiche condizioni di fattibilità dovute a limitazioni di carattere idraulico ai fini della valida formazione del titolo abilitativo all'attività edilizia. Al fine di perseguire un maggiore livello di sicurezza e comunque non peggiorare quello esistente, nella realizzazione degli interventi dovranno comunque essere presi degli accorgimenti relativamente ad una corretta regimazione delle acque superficiali ed all'assetto del reticolo idrografico.</p>	
<p>Parte dell'area ricade nella fascia C di PAI, pertanto tutti gli interventi sono soggetti alle condizioni riportate nelle NTA di PAI. La stessa area ricade in P1 di PGRA</p>	

<b>Intervento n°100</b>	
<b>Sigla intervento:</b>	<b>Lotto interstiziale e di margine</b>
Geomorfologia:	Superficie alluvionale
MOPS:	Zone stabili suscettibili di amplificazioni locali (Z17)
Pericolosità geologica:	Pericolosità geologica media (G.2)
Pericolosità sismica locale:	Pericolosità sismica locale media (S.2)
Pericolosità idraulica:	Pericolosità idraulica media (I.2)
Fattibilità geologica:	CLASSE G2
Fattibilità sismica:	CLASSE S2
Fattibilità idraulica:	CLASSE I2
<p>Classe G2 di FATTIBILITA' GEOLOGICA. L'area non presenta particolari condizionamenti di carattere geomorfologico-geologico-geotecnico; i requisiti di attuazione dell'intervento sono indicati in funzione delle specifiche indagini da eseguirsi a livello edificatorio ai sensi del D.M. 14/1/2008 e D.P.G.R. 9/7/2009 n. 36/R. Gli interventi non dovranno peggiorare le condizioni ed i processi geomorfologici presenti.</p>	
<p>Classe S2 di FATTIBILITA' SISMICA. Non è necessario indicare condizioni di fattibilità specifiche per la fase attuativa o per la valida formazione del titolo abilitativo all'attività edilizia. I requisiti di attuazione dell'intervento sono indicati in funzione delle specifiche indagini da eseguirsi a livello edificatorio ai sensi del D.M. 14/1/2008 e D.P.G.R. 9/7/2009 n. 36/R.</p>	
<p>Per la classe I2 di FATTIBILITA' IDRAULICA non è necessario indicare specifiche condizioni di fattibilità dovute a limitazioni di carattere idraulico ai fini della valida formazione del titolo abilitativo all'attività edilizia. Al fine di perseguire un maggiore livello di sicurezza e comunque non peggiorare quello esistente, nella realizzazione degli interventi dovranno comunque essere presi degli accorgimenti relativamente ad una corretta regimazione delle acque superficiali ed all'assetto del reticolo idrografico.</p>	

<b>Intervento n°101</b>	
<b>Sigla intervento:</b>	<b>RQ23</b>
Geomorfologia:	Superficie alluvionale, Paleoalveo, Rilevato stradale, ferroviario, arginale
MOPS:	Zone stabili suscettibili di amplificazioni locali (Z17)
Pericolosità geologica:	Pericolosità geologica media (G.2)
Pericolosità sismica locale:	Pericolosità sismica locale media (S.2)
Pericolosità idraulica:	Pericolosità idraulica media (I.2), Pericolosità idraulica molto elevata (I.4)
Fattibilità geologica:	CLASSE G2
Fattibilità sismica:	CLASSE S2
Fattibilità idraulica:	CLASSE I2, CLASSE I4
<p>Classe G2 di FATTIBILITA' GEOLOGICA. L'area non presenta particolari condizionamenti di carattere geomorfologico-geologico-geotecnico; i requisiti di attuazione dell'intervento sono indicati in funzione delle specifiche indagini da eseguirsi a livello edificatorio ai sensi del D.M. 14/1/2008 e D.P.G.R. 9/7/2009 n. 36/R. Gli interventi non dovranno peggiorare le condizioni ed i processi geomorfologici presenti.</p>	
<p>Classe S2 di FATTIBILITA' SISMICA. Non è necessario indicare condizioni di fattibilità specifiche per la fase attuativa o per la valida formazione del titolo abilitativo all'attività edilizia. I requisiti di attuazione dell'intervento sono indicati in funzione delle specifiche indagini da eseguirsi a livello edificatorio ai sensi del D.M. 14/1/2008 e D.P.G.R. 9/7/2009 n. 36/R.</p>	
<p>Per la classe I2 di FATTIBILITA' IDRAULICA non è necessario indicare specifiche condizioni di fattibilità dovute a limitazioni di carattere idraulico ai fini della valida formazione del titolo abilitativo all'attività edilizia. Al fine di perseguire un maggiore livello di sicurezza e comunque non peggiorare quello esistente, nella realizzazione degli interventi dovranno comunque essere presi degli accorgimenti relativamente ad una corretta regimazione delle acque superficiali ed all'assetto del reticolo idrografico.</p>	
<p>Per le porzioni di area ricadenti in classe I4 di FATTIBILITA' IDRAULICA derivante da pericolosità idraulica I4, gli interventi realizzabili risultano unicamente quelli consentiti, senza condizioni di messa in sicurezza idraulica, dall'art.2 della LR 21/12 attuabili con le modalità disciplinate dalla stessa legge. Per le porzioni di area ricadenti in classe I4 di FATTIBILITA' IDRAULICA derivante dalla presenza del vincolo dei 10 mt dai corsi d'acqua, si applica la tutela di cui all'art. 1 della LR 21/12.</p>	
<p>Tutela dei 10 ml dai corsi d'acqua di cui all'art. 1 della LR 21/12 definiti su reticolo idrografico e di gestione della Regione Toscana approvato con DCRT 09/2015</p>	

<b>Intervento n°102</b>	
<b>Sigla intervento:</b>	<b>Lotto interstiziale e di margine</b>
Geomorfologia:	Superficie alluvionale
MOPS:	Zone stabili suscettibili di amplificazioni locali (Z14)
Pericolosità geologica:	Pericolosità geologica media (G.2)
Pericolosità sismica locale:	Pericolosità sismica locale elevata (S.3)
Pericolosità idraulica:	Pericolosità idraulica media (I.2)
Fattibilità geologica:	CLASSE G2
Fattibilità sismica:	CLASSE S3
Fattibilità idraulica:	CLASSE I2
<p>Classe G2 di FATTIBILITA' GEOLOGICA. L'area non presenta particolari condizionamenti di carattere geomorfologico-geologico-geotecnico; i requisiti di attuazione dell'intervento sono indicati in funzione delle specifiche indagini da eseguirsi a livello edificatorio ai sensi del D.M. 14/1/2008 e D.P.G.R. 9/7/2009 n. 36/R. Gli interventi non dovranno peggiorare le condizioni ed i processi geomorfologici presenti.</p>	
<p>Classe S3 di FATTIBILITA' SISMICA. Zona stabile suscettibile di amplificazione locale caratterizzata da alto contrasto di impedenza sismica tra copertura e substrato rigido entro alcune decine di metri: è da realizzare una campagna di indagini geofisica e geotecnica che definisca spessori, geometrie e velocità sismiche dei litotipi sepolti al fine di valutare l'entità del contrasto di rigidità sismica dei terreni tra copertura e bedrock sismico.</p>	
<p>Per la classe I2 di FATTIBILITA' IDRAULICA non è necessario indicare specifiche condizioni di fattibilità dovute a limitazioni di carattere idraulico ai fini della valida formazione del titolo abilitativo all'attività edilizia. Al fine di perseguire un maggiore livello di sicurezza e comunque non peggiorare quello esistente, nella realizzazione degli interventi dovranno comunque essere presi degli accorgimenti relativamente ad una corretta regimazione delle acque superficiali ed all'assetto del reticolo idrografico.</p>	
<p>Tutela dei 10 ml dai corsi d'acqua di cui all'art. 1 della LR 21/12 definiti su reticolo idrografico e di gestione della Regione Toscana approvato con DCRT 09/2015</p>	

<b>Intervento n°103</b>	
<b>Sigla intervento:</b>	<b>RQ30</b>
Geomorfologia:	Conoide alluvionale
MOPS:	Zone stabili suscettibili di amplificazioni locali (Z0)
Pericolosità geologica:	Pericolosità geologica bassa (G.1)
Pericolosità sismica locale:	Pericolosità sismica locale elevata (S.3)
Pericolosità idraulica:	Pericolosità idraulica bassa (I.1)
Fattibilità geologica:	CLASSE G2
Fattibilità sismica:	CLASSE S3
Fattibilità idraulica:	CLASSE I1
<p>Classe G2 di FATTIBILITA' GEOLOGICA. L'area non presenta particolari condizionamenti di carattere geomorfologico-geologico-geotecnico; i requisiti di attuazione dell'intervento sono indicati in funzione delle specifiche indagini da eseguirsi a livello edificatorio ai sensi del D.M. 14/1/2008 e D.P.G.R. 9/7/2009 n. 36/R. Gli interventi non dovranno peggiorare le condizioni ed i processi geomorfologici presenti.</p>	
<p>Classe S3 di FATTIBILITA' SISMICA. Zona stabile suscettibile di amplificazione locale caratterizzata da alto contrasto di impedenza sismica tra copertura e substrato rigido entro alcune decine di metri: è da realizzare una campagna di indagini geofisica e geotecnica che definisca spessori, geometrie e velocità sismiche dei litotipi sepolti al fine di valutare l'entità del contrasto di rigidità sismica dei terreni tra copertura e bedrock sismico.</p>	
<p>Per la classe I1 di FATTIBILITA' IDRAULICA non è necessario indicare specifiche condizioni di fattibilità dovute a limitazioni di carattere idraulico ai fini della valida formazione del titolo abilitativo all'attività edilizia.</p>	

<b>Intervento n°104</b>	
<b>Sigla intervento:</b>	<b>Lotto interstiziale e di margine</b>
Geomorfologia:	Erosione superficiale
MOPS:	Zone stabili suscettibili di amplificazioni locali (Z0)
Pericolosità geologica:	Pericolosità geologica bassa (G.1), Pericolosità geologica media (G.2)
Pericolosità sismica locale:	Pericolosità sismica locale elevata (S.3)
Pericolosità idraulica:	Pericolosità idraulica bassa (I.1)
Fattibilità geologica:	CLASSE G2
Fattibilità sismica:	CLASSE S3
Fattibilità idraulica:	CLASSE I1
<p>Classe G2 di FATTIBILITA' GEOLOGICA. L'area non presenta particolari condizionamenti di carattere geomorfologico-geologico-geotecnico; i requisiti di attuazione dell'intervento sono indicati in funzione delle specifiche indagini da eseguirsi a livello edificatorio ai sensi del D.M. 14/1/2008 e D.P.G.R. 9/7/2009 n. 36/R. Gli interventi non dovranno peggiorare le condizioni ed i processi geomorfologici presenti.</p>	
<p>Classe S3 di FATTIBILITA' SISMICA. Zona stabile suscettibile di amplificazione locale caratterizzata da alto contrasto di impedenza sismica tra copertura e substrato rigido entro alcune decine di metri: è da realizzare una campagna di indagini geofisica e geotecnica che definisca spessori, geometrie e velocità sismiche dei litotipi sepolti al fine di valutare l'entità del contrasto di rigidità sismica dei terreni tra copertura e bedrock sismico.</p>	
<p>Per la classe I1 di FATTIBILITA' IDRAULICA non è necessario indicare specifiche condizioni di fattibilità dovute a limitazioni di carattere idraulico ai fini della valida formazione del titolo abilitativo all'attività edilizia.</p>	



<b>Intervento n°105</b>	
<b>Sigla intervento:</b>	<b>TR37</b>
Geomorfologia:	Detrito di versante inattivo
MOPS:	Zone stabili suscettibili di amplificazioni locali (Z23)
Pericolosità geologica:	Pericolosità geologica media (G.2)
Pericolosità sismica locale:	Pericolosità sismica locale elevata (S.3)
Pericolosità idraulica:	Pericolosità idraulica media (I.2)
Fattibilità geologica:	CLASSE G2
Fattibilità sismica:	CLASSE S3
Fattibilità idraulica:	CLASSE I2
<p>Classe G2 di FATTIBILITA' GEOLOGICA. L'area non presenta particolari condizionamenti di carattere geomorfologico-geologico-geotecnico; i requisiti di attuazione dell'intervento sono indicati in funzione delle specifiche indagini da eseguirsi a livello edificatorio ai sensi del D.M. 14/1/2008 e D.P.G.R. 9/7/2009 n. 36/R. Gli interventi non dovranno peggiorare le condizioni ed i processi geomorfologici presenti.</p>	
<p>Classe S3 di FATTIBILITA' SISMICA. Zona stabile suscettibile di amplificazione locale caratterizzata da alto contrasto di impedenza sismica tra copertura e substrato rigido entro alcune decine di metri: è da realizzare una campagna di indagini geofisica e geotecnica che definisca spessori, geometrie e velocità sismiche dei litotipi sepolti al fine di valutare l'entità del contrasto di rigidità sismica dei terreni tra copertura e bedrock sismico.</p>	
<p>Per la classe I2 di FATTIBILITA' IDRAULICA non è necessario indicare specifiche condizioni di fattibilità dovute a limitazioni di carattere idraulico ai fini della valida formazione del titolo abilitativo all'attività edilizia. Al fine di perseguire un maggiore livello di sicurezza e comunque non peggiorare quello esistente, nella realizzazione degli interventi dovranno comunque essere presi degli accorgimenti relativamente ad una corretta regimazione delle acque superficiali ed all'assetto del reticolo idrografico.</p>	

<b>Intervento n°106</b>	
<b>Sigla intervento:</b>	<b>RQ01</b>
Geomorfologia:	Deposito colluviale
MOPS:	Zone stabili suscettibili di amplificazioni locali (Z4,Z5,Z6)
Pericolosità geologica:	Pericolosità geologica media (G.2), Pericolosità geologica elevata (G.3)
Pericolosità sismica locale:	Pericolosità sismica locale elevata (S.3)
Pericolosità idraulica:	Pericolosità idraulica bassa (I.1), Pericolosità idraulica media (I.2)
Fattibilità geologica:	CLASSE G2, CLASSE G3
Fattibilità sismica:	CLASSE S3
Fattibilità idraulica:	CLASSE I1, CLASSE I2
<p>Classe G2 di FATTIBILITA' GEOLOGICA. L'area non presenta particolari condizionamenti di carattere geomorfologico-geologico-geotecnico; i requisiti di attuazione dell'intervento sono indicati in funzione delle specifiche indagini da eseguirsi a livello edificatorio ai sensi del D.M. 14/1/2008 e D.P.G.R. 9/7/2009 n. 36/R. Gli interventi non dovranno peggiorare le condizioni ed i processi geomorfologici presenti.</p>	
<p>Classe G3 di FATTIBILITA' GEOLOGICA. La realizzazione di interventi di nuova edificazione o di nuove infrastrutture è subordinata all'esito di idonei studi geologici, idrogeologici e geotecnici finalizzati alla verifica delle effettive condizioni di stabilità ed alla preventiva o contestuale realizzazione degli eventuali interventi di messa in sicurezza. Qualora siano necessari interventi di messa in sicurezza, dovranno essere predisposti ed attivati gli opportuni sistemi di monitoraggio; gli interventi non dovranno pregiudicare le condizioni di stabilità nelle aree adiacenti né limitare la possibilità di realizzare interventi definitivi di stabilizzazione e/o la manutenzione delle opere di messa in sicurezza; le opere di consolidamento dovranno essere collaudate e certificate. Potranno essere attuati quegli interventi per i quali venga dimostrato che non determinano condizioni di instabilità e che non modificano negativamente i processi geomorfologici presenti nell'area; di questo dovrà essere dato atto nel procedimento amministrativo relativo al titolo abilitativo all'attività edilizia.</p>	
<p>Classe S3 di FATTIBILITA' SISMICA. Zona stabile suscettibile di amplificazione locale caratterizzata da alto contrasto di impedenza sismica tra copertura e substrato rigido entro alcune decine di metri: è da realizzare una campagna di indagini geofisica e geotecnica che definisca spessori, geometrie e velocità sismiche dei litotipi sepolti al fine di valutare l'entità del contrasto di rigidità sismica dei terreni tra copertura e bedrock sismico.</p>	
<p>Per la classe I1 di FATTIBILITA' IDRAULICA non è necessario indicare specifiche condizioni di fattibilità dovute a limitazioni di carattere idraulico ai fini della valida formazione del titolo abilitativo all'attività edilizia.</p>	
<p>Per la classe I2 di FATTIBILITA' IDRAULICA non è necessario indicare specifiche condizioni di fattibilità dovute a limitazioni di carattere idraulico ai fini della valida formazione del titolo abilitativo all'attività edilizia. Al fine di perseguire un maggiore livello di sicurezza e comunque non peggiorare quello esistente, nella realizzazione degli interventi dovranno comunque essere presi degli accorgimenti relativamente ad una corretta regimazione delle acque superficiali ed all'assetto del reticolo idrografico.</p>	