

COMUNE DI SANSEPOLCRO

Provincia di Arezzo

PIANO DI RECUPERO
VIA DON IVANO RICCI

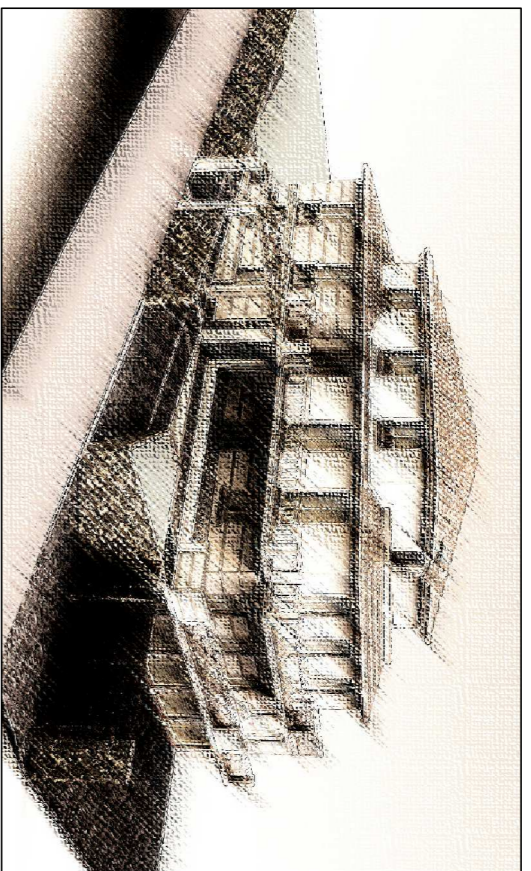

PROGETTATO TECNICART S.r.l.

PROGETTISTI
Arch. Domenico Fala
Arch. Paolo Spillanti
Arch. Gabriele Bruni

TIPOLOGIA

DE. COMUNALE

ESISTENTE

STATO DI PROGETTO:
PLANIMETRIA NORMATIVA

- 1
- 2
- 3

DATA AGOSTO 2013

TIPOLOGIA

11

Scala Fuori scala 1:200

file: realizzati con PRIMUS-CAD licenza n. 12011078



Via Martiri della Resistenza 4 52037 Sansepolcro (Ar)

LEGENDA

- PERIMETRO LOTTO
- PERIMETRO AREA DA CEDERE AL COMUNE AI SENSI DELLA D.M. 1444/68
- PAVIMENTAZIONE IN CEMENTO ARCHITETTONICO
- PAVIMENTAZIONE PARCHEGGI IN AUTOBLOCCANTI
- PASSAGGIO PEDONALE IN AUTOBLOCCANTI GRIGI E BIANCHI A STRISCE
- AREE ESTERNE DI RESEDE
- AREA MANOVRA PARCHEGGI DI PERTINENZA AI SENSI DELLA L.122/89
- SPAZIO DI MANOVRA PER ACCESSO VEICOLI AI SENSI DEL CODICE CIVILE
- AREE VERDI DI PERTINENZA
- SIEPE DI DELIMITAZIONE FRA SEDE STRADALE E AREA PARCHEGGIO PUBBLICA
- INGOMBRO MASSIMO EDIFICIO FUORI TERRA
- ALLINEAMENTI EDIFICIO A QUELLI LIMITROFI

ALLINEAMENTO AGLI EDIFICI ESISTENTI

ALLINEAMENTO AGLI EDIFICI ESISTENTI

NUOVO FABBRICATO

via Don Ivano Ricci

